



INFORMACION Y CONTROL DE PUBLICACIONES, S.A.

Velázquez, 46, 1º Drcha - Tel. 91 435 00 32 Fax 91 435 96 05 - 28001 - MADRID
 Entença, 218 Entr. 7 - Tel 93 439 24 18 Fax 93 419 25 34 - 08029 - BARCELONA

Título: LAPRENSADELRIOJA.COM
URL Primaria: http://laprensadelrioja.com
Editor: Rioja Postal, S.L.
Domicilio: Padre Claret 3 bajo
Ciudad: 26004 LOGROÑO
Teléfono:
Fax:
E-mail:
Clasificación: Noticias e Información
Sub-Clasificación: Noticias globales y actualidad



1. Cifras totales y promedios (Nacional e Internacional)

MES - AÑO	NAVEGADORES UNICOS	VISITAS	PAGINAS
Octubre - 2020	10.200	11.871	18.623
PROMEDIO DIARIO	363	383	601
PROMEDIO LUNES-VIERNES	417	440	712
PROMEDIO SABADO-DOMINGO	231	244	330
PAGINAS / VISITAS	1,57		
DURACION MEDIA VISITAS	0:00:52		
DURACION MEDIA PAGINAS	0:01:31		

2. Secciones (Nacional e Internacional)

	PAGINAS	%
HOME	1.083	5.82 %
RESTO	17.540	94.18 %

3. Por día del mes (Nacional e Internacional)

Día	N. únicos	Visitas	Páginas	Día	N. únicos	Visitas	Páginas	Día	N. únicos	Visitas	Páginas
1	375	385	518	11	262	278	387	21	449	480	775
2	304	323	444	12	243	252	383	22	373	388	556
3	254	262	359	13	587	633	1.142	23	313	332	558
4	213	225	308	14	378	403	716	24	218	233	308
5	270	285	390	15	369	392	578	25	258	278	352
6	558	595	1.023	16	404	422	673	26	289	306	458
7	367	381	663	17	216	222	286	27	623	651	1.096
8	266	279	369	18	205	212	285	28	340	360	563
9	273	286	384	19	348	370	891	29	404	439	777
10	225	238	320	20	1.221	1.266	1.850	30	415	451	846
								31	231	244	365

4. Gráficas (Nacional e Internacional)

4.1 Por día de la semana (promedio)

N. únicos / Visitas (x 100)

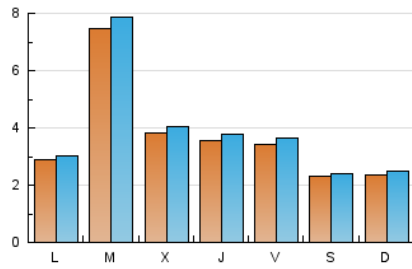

Páginas (x 100)

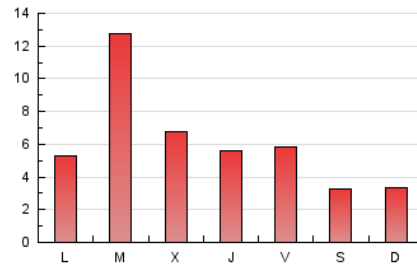

4.2 Por franja horaria (promedio)

Visitas (x 1000)

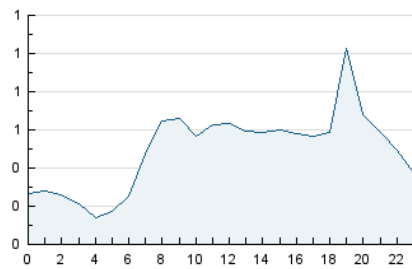

Páginas (x 1000)



4.3 Por meses

N. únicos / Visitas (x 1000)

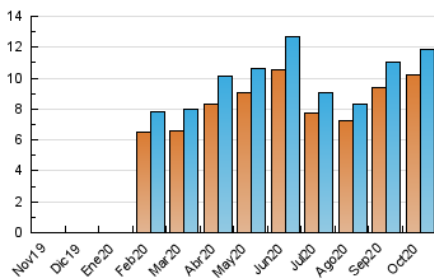

Páginas (x 1000)

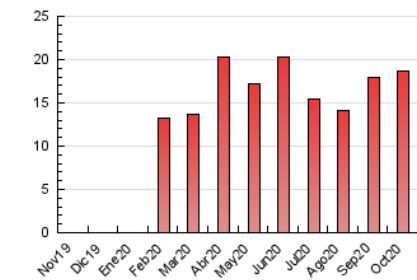



INFORMACION Y CONTROL DE PUBLICACIONES, S.A.

Velázquez, 46, 1º Drcha - Tel. 91 435 00 32 Fax 91 435 96 05 - 28001 - MADRID
 Entença, 218 Entr. 7 - Tel 93 439 24 18 Fax 93 419 25 34 - 08029 - BARCELONA

Anexo - Tráfico Nacional

Título: LAPRENSADELRIOJA.COM
URL Primaria: http://laprensadelrioja.com
Editor: Rioja Postal, S.L.
Domicilio: Padre Claret 3 bajo
Ciudad: 26004 LOGROÑO
Teléfono:
Fax:
E-mail:
Clasificación: Noticias e Información
Sub-Clasificación: Noticias globales y actualidad



1. Cifras totales y promedios (Nacional)

MES - AÑO	NAVEGADORES UNICOS	VISITAS	PAGINAS
Octubre - 2020	6.267	7.649	13.395
PROMEDIO DIARIO	232	247	432
PROMEDIO LUNES-VIERNES	270	288	522
PROMEDIO SABADO-DOMINGO	137	145	212
PAGINAS / VISITAS	1,75		
DURACION MEDIA VISITAS	0:01:02		
DURACION MEDIA PAGINAS	0:01:22		

2. Secciones (Nacional)

	PAGINAS	%
HOME	922	6.88 %
RESTO	12.473	93.12 %

3. Por día del mes (Nacional)

Día	N. únicos	Visitas	Páginas	Día	N. únicos	Visitas	Páginas	Día	N. únicos	Visitas	Páginas
1	218	224	342	11	166	177	271	21	288	313	542
2	189	201	307	12	154	159	274	22	248	259	377
3	136	139	211	13	389	425	894	23	215	228	449
4	115	125	180	14	254	272	552	24	137	148	213
5	160	174	255	15	257	276	442	25	161	171	231
6	358	388	769	16	271	287	515	26	168	181	293
7	226	237	494	17	125	129	186	27	356	379	782
8	174	183	254	18	128	134	189	28	214	231	420
9	164	175	257	19	187	204	601	29	262	290	583
10	147	155	224	20	943	977	1.450	30	254	282	636
								31	121	126	202

4. Gráficas (Nacional)

4.1 Por día de la semana (promedio)

N. únicos / Visitas (x 100)

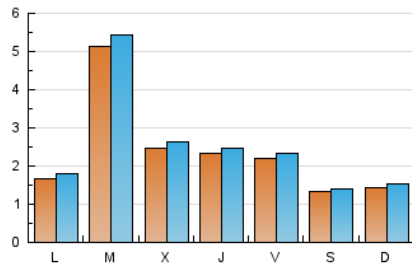

Páginas (x 100)

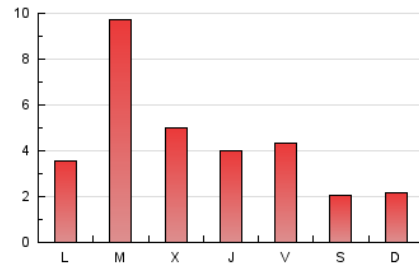

4.2 Por franja horaria (promedio)

Visitas (x 1000)

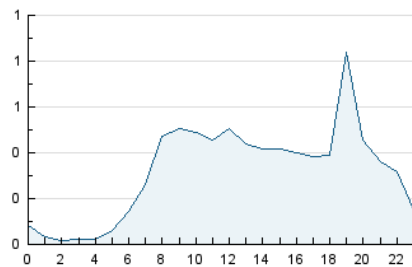

Páginas (x 1000)

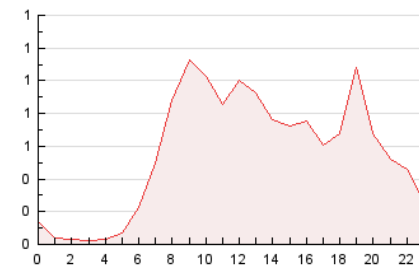

4.3 Por meses

N. únicos / Visitas (x 1000)

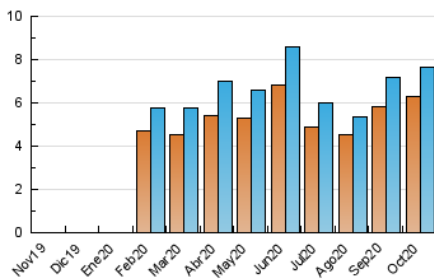

Páginas (x 1000)

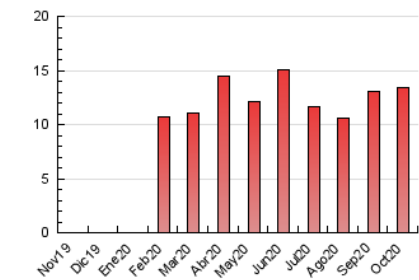

5. Observaciones

Este Medio Electrónico de Comunicación ha sido medido por la herramienta Google Analytics de Google

6. Definiciones básicas (Para más información ver Normas Técnicas para el Control de los Medios Electrónicos de Comunicación)

Página Vista:

Conjunto de ficheros enviado a un usuario como resultado de una petición del mismo recibida por el servidor. Cuando la página está formada por varios marcos (frames), el conjunto de los mismos tendrá, a efectos de cómputo, la consideración de una página unitaria.

Visita:

Una secuencia ininterrumpida de páginas servidas a un usuario válido. Si dicho usuario no realiza peticiones de páginas en un periodo de tiempo (30 min) la siguiente petición constituirá el inicio de una nueva visita.

Navegador Único:

Total de combinaciones únicas de una dirección IP y un identificador adicional. Los medios pueden utilizar cookies o el Identificador de Alta de registro.

Duración Página Vista:

Tiempo acumulado en segundos de todas las páginas vistas (en visitas de dos o más páginas vistas), dividido por el número total de páginas vistas.

Duración Visita:

Tiempo en segundos de todas las visitas de dos o más páginas vistas, dividido por el número total de visitas de dos o más páginas vistas.

Tráfico nacional:

Audiencia/difusión correspondiente a España medida en base a los datos de las direcciones IP registradas por el sistema de medición.

7. Opinión

De OJDinteractiva, la división de INFORMACIÓN Y CONTROL DE PUBLICACIONES S.A.:

Hemos examinado la información facilitada por el editor del medio electrónico para el periodo que comprende la presente certificación.

Nuestro examen se ha realizado de acuerdo con las normas y procedimientos establecidos en las Normas Técnicas para el Control de los Medios Electrónicos de Comunicación.

En nuestra opinión, la presente acta presenta razonablemente la difusión/audiencia registrada por este medio electrónico.

ADVERTENCIA:

El trabajo de OJDinteractiva, la división de INFORMACIÓN Y CONTROL DE PUBLICACIONES S.A (INTROL) se limita a la realización de pruebas para la revisión de los datos de recuento suministrados por el editor con la finalidad de expresar una opinión sobre la razonabilidad de dichos datos de acuerdo con las Normas Técnicas para el control de los MEC.

Por tanto, INTROL no acepta responsabilidad alguna por las inexactitudes o errores que puedan existir en los datos de recuento. Tampoco acepta ninguna responsabilidad por la falsedad en los datos de recuento recibidos del editor, ni por otros datos de medición que no están incluidos en el análisis.

Noviembre - 2020

OJDinteractiva