



INFORMACION Y CONTROL DE PUBLICACIONES, S.A.

Velázquez, 46, 1º Drcha - Tel. 91 435 00 32 Fax 91 435 96 05 - 28001 - MADRID
 Entença, 218 Entr. 7 - Tel 93 439 24 18 Fax 93 419 25 34 - 08029 - BARCELONA

Título: PALENCIAENLARED.ES
URL Primaria: https://www.palenciaenlared.es
Editor: Espacios en la red S.L.
Domicilio: Calle Mayor Antigua, 72 bajos
Ciudad: 34005 PALENCIA
Teléfono:
Fax:
E-mail:
Clasificación: Noticias e Información
Sub-Clasificación: Noticias globales y actualidad



1. Cifras totales y promedios (Nacional e Internacional)

MES - AÑO	NAVEGADORES UNICOS	VISITAS	PAGINAS
Diciembre - 2020	32.033	48.024	59.988
PROMEDIO DIARIO	1.449	1.549	1.935
PROMEDIO LUNES-VIERNES	1.379	1.482	1.872
PROMEDIO SABADO-DOMINGO	1.649	1.741	2.116
PAGINAS / VISITAS	1,25		
DURACION MEDIA VISITAS	0:00:38		
DURACION MEDIA PAGINAS	0:02:34		

2. Secciones (Nacional e Internacional)

	PAGINAS	%
HOME	0	0 %
RESTO	59.988	100.00 %

3. Por día del mes (Nacional e Internacional)

Día	N. únicos	Visitas	Páginas	Día	N. únicos	Visitas	Páginas	Día	N. únicos	Visitas	Páginas
1	1.892	2.087	2.588	11	1.885	2.014	2.548	21	995	1.078	1.433
2	2.247	2.368	2.807	12	5.001	5.281	6.206	22	756	838	1.085
3	2.179	2.344	2.873	13	1.997	2.114	2.549	23	720	784	1.052
4	3.301	3.504	4.173	14	2.344	2.537	3.135	24	738	780	977
5	1.652	1.734	2.145	15	2.601	2.816	3.399	25	723	757	932
6	1.277	1.335	1.675	16	1.472	1.593	2.238	26	800	846	1.119
7	1.168	1.232	1.536	17	1.196	1.304	1.749	27	762	802	989
8	669	702	904	18	879	952	1.290	28	1.062	1.165	1.601
9	1.003	1.060	1.293	19	924	987	1.243	29	957	1.026	1.321
10	1.663	1.800	2.294	20	780	832	1.003	30	812	876	1.125
								31	454	476	706

4. Gráficas (Nacional e Internacional)

4.1 Por día de la semana (promedio)

N. únicos / Visitas (x 100)

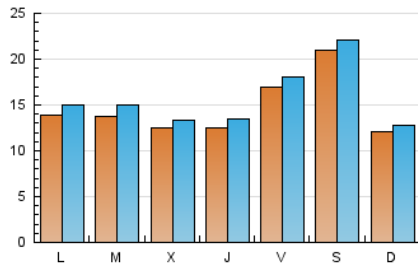

Páginas (x 100)

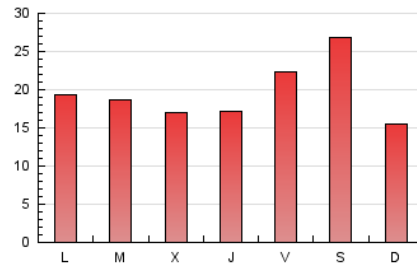

4.2 Por franja horaria (promedio)

Visitas (x 1000)



Páginas (x 1000)

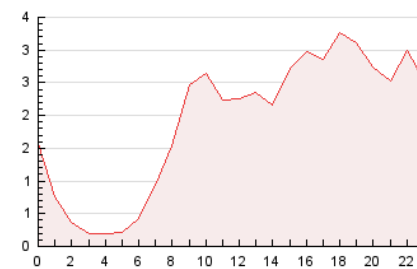

4.3 Por meses

N. únicos / Visitas (x 1000)

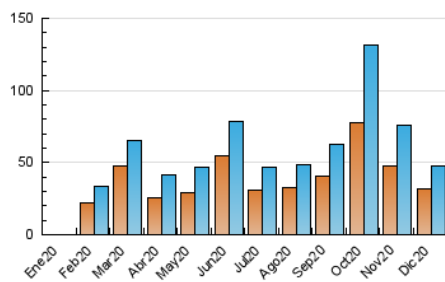

Páginas (x 1000)

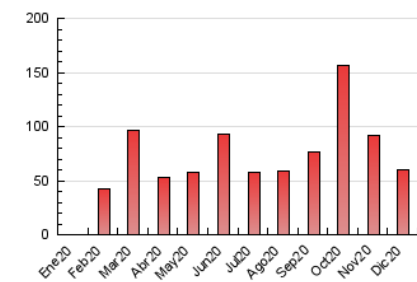



INFORMACION Y CONTROL DE PUBLICACIONES, S.A.

Velázquez, 46, 1º Drcha - Tel. 91 435 00 32 Fax 91 435 96 05 - 28001 - MADRID
 Entença, 218 Entr. 7 - Tel 93 439 24 18 Fax 93 419 25 34 - 08029 - BARCELONA

Anexo - Tráfico Nacional

Título: PALENCIAENLARED.ES
URL Primaria: https://www.palenciaenlared.es
Editor: Espacios en la red S.L.
Domicilio: Calle Mayor Antigua, 72 bajos
Ciudad: 34005 PALENCIA
Teléfono:
Fax:
E-mail:
Clasificación: Noticias e Información
Sub-Clasificación: Noticias globales y actualidad



1. Cifras totales y promedios (Nacional)

MES - AÑO	NAVEGADORES UNICOS	VISITAS	PAGINAS
Diciembre - 2020	28.686	44.587	56.374
PROMEDIO DIARIO	1.339	1.438	1.819
PROMEDIO LUNES-VIERNES	1.266	1.368	1.753
PROMEDIO SABADO-DOMINGO	1.548	1.640	2.008
PAGINAS / VISITAS	1,26		
DURACION MEDIA VISITAS	0:00:41		
DURACION MEDIA PAGINAS	0:02:35		

2. Secciones (Nacional)

	PAGINAS	%
HOME	0	0 %
RESTO	56.374	100.00 %

3. Por día del mes (Nacional)

Día	N. únicos	Visitas	Páginas	Día	N. únicos	Visitas	Páginas	Día	N. únicos	Visitas	Páginas
1	1.765	1.957	2.435	11	1.726	1.855	2.381	21	897	980	1.332
2	2.092	2.210	2.641	12	4.873	5.152	6.055	22	669	751	997
3	2.025	2.187	2.709	13	1.872	1.987	2.417	23	648	712	978
4	3.132	3.335	3.984	14	2.210	2.402	2.997	24	670	712	901
5	1.515	1.596	2.003	15	2.431	2.644	3.226	25	664	698	873
6	1.180	1.237	1.567	16	1.339	1.460	2.104	26	730	776	1.046
7	1.075	1.135	1.431	17	1.081	1.188	1.630	27	692	732	912
8	600	633	834	18	766	839	1.170	28	964	1.067	1.503
9	898	954	1.185	19	821	884	1.136	29	861	929	1.221
10	1.523	1.659	2.152	20	701	753	924	30	715	778	1.026
								31	364	385	604

4. Gráficas (Nacional)

4.1 Por día de la semana (promedio)

N. únicos / Visitas (x 100)

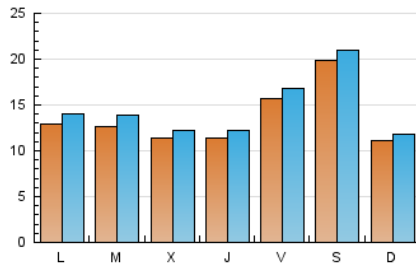

Páginas (x 100)

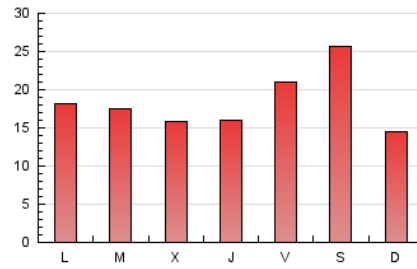

4.2 Por franja horaria (promedio)

Visitas (x 1000)



Páginas (x 1000)

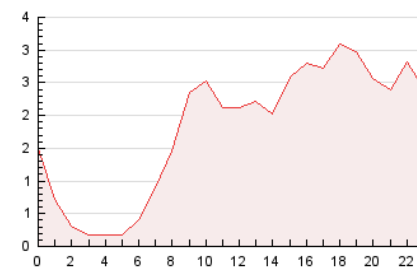

4.3 Por meses

N. únicos / Visitas (x 1000)

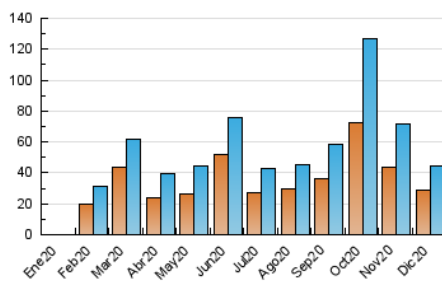

Páginas (x 1000)

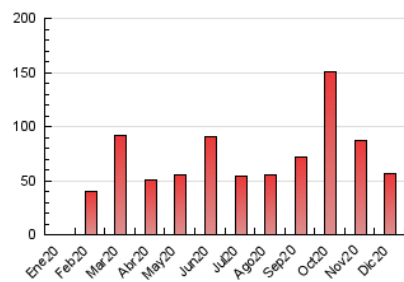

5. Observaciones

Este Medio Electrónico de Comunicación ha sido medido por la herramienta Google Analytics de Google

6. Definiciones básicas (Para más información ver Normas Técnicas para el Control de los Medios Electrónicos de Comunicación)

Página Vista:

Conjunto de ficheros enviado a un usuario como resultado de una petición del mismo recibida por el servidor. Cuando la página está formada por varios marcos (frames), el conjunto de los mismos tendrá, a efectos de cómputo, la consideración de una página unitaria.

Visita:

Una secuencia ininterrumpida de páginas servidas a un usuario válido. Si dicho usuario no realiza peticiones de páginas en un periodo de tiempo (30 min) la siguiente petición constituirá el inicio de una nueva visita.

Navegador Único:

Total de combinaciones únicas de una dirección IP y un identificador adicional. Los medios pueden utilizar cookies o el Identificador de Alta de registro.

Duración Página Vista:

Tiempo acumulado en segundos de todas las páginas vistas (en visitas de dos o más páginas vistas), dividido por el número total de páginas vistas.

Duración Visita:

Tiempo en segundos de todas las visitas de dos o más páginas vistas, dividido por el número total de visitas de dos o más páginas vistas.

Tráfico nacional:

Audiencia/difusión correspondiente a España medida en base a los datos de las direcciones IP registradas por el sistema de medición.

7. Opinión

De OJDinteractiva, la división de INFORMACIÓN Y CONTROL DE PUBLICACIONES S.A.:

Hemos examinado la información facilitada por el editor del medio electrónico para el periodo que comprende la presente certificación.

Nuestro examen se ha realizado de acuerdo con las normas y procedimientos establecidos en las Normas Técnicas para el Control de los Medios Electrónicos de Comunicación.

En nuestra opinión, la presente acta presenta razonablemente la difusión/audiencia registrada por este medio electrónico.

ADVERTENCIA:

El trabajo de OJDinteractiva, la división de INFORMACIÓN Y CONTROL DE PUBLICACIONES S.A (INTROL) se limita a la realización de pruebas para la revisión de los datos de recuento suministrados por el editor con la finalidad de expresar una opinión sobre la razonabilidad de dichos datos de acuerdo con las Normas Técnicas para el control de los MEC.

Por tanto, INTROL no acepta responsabilidad alguna por las inexactitudes o errores que puedan existir en los datos de recuento. Tampoco acepta ninguna responsabilidad por la falsedad en los datos de recuento recibidos del editor, ni por otros datos de medición que no están incluidos en el análisis.

- 2020

OJDinteractiva