



INFORMACION Y CONTROL DE PUBLICACIONES, S.A.

Velázquez, 46, 1º Drcha - Tel. 91 435 00 32 Fax 91 435 96 05 - 28001 - MADRID
Av. Diagonal 497, 5a planta - Tel 93 439 24 18 Fax 93 419 25 34 - 08029 - BARCELONA

Título: PALENCIAENLARED.ES
URL Primaria: https://www.palenciaenlared.es
Editor: Espacios en la red S.L.
Domicilio: Calle Mayor Antigua, 72 bajos
Ciudad: 34005 PALENCIA
Teléfono:
Fax:
E-mail:
Clasificación: Noticias e Información
Sub-Clasificación: Noticias globales y actualidad



1. Cifras totales y promedios (Nacional e Internacional)

MES - AÑO	NAVEGADORES UNICOS	VISITAS	PAGINAS
Septiembre - 2021	23.048	37.229	47.674
PROMEDIO DIARIO	1.149	1.241	1.589
PROMEDIO LUNES-VIERNES	1.322	1.431	1.825
PROMEDIO SABADO-DOMINGO	672	718	941
PAGINAS / VISITAS	1,28		
DURACION MEDIA VISITAS	0:00:39		
DURACION MEDIA PAGINAS	0:02:19		

2. Secciones (Nacional e Internacional)

	PAGINAS	%
HOME	2.609	5.47 %
RESTO	45.065	94.53 %

3. Por día del mes (Nacional e Internacional)

Día	N. únicos	Visitas	Páginas	Día	N. únicos	Visitas	Páginas	Día	N. únicos	Visitas	Páginas
1	633	689	921	11	640	685	863	21	1.065	1.150	1.459
2	1.012	1.069	1.312	12	498	529	697	22	978	1.057	1.380
3	951	1.002	1.279	13	4.235	4.643	5.779	23	1.219	1.310	1.705
4	1.070	1.166	1.432	14	3.286	3.594	4.511	24	1.257	1.377	1.812
5	955	1.020	1.387	15	916	979	1.286	25	697	754	1.018
6	1.222	1.324	1.675	16	945	1.026	1.344	26	405	427	553
7	955	1.026	1.243	17	1.217	1.292	1.702	27	720	791	1.100
8	721	780	1.082	18	610	641	896	28	404	430	557
9	1.738	1.900	2.457	19	500	519	683	29	698	773	1.006
10	1.114	1.166	1.418	20	2.775	2.989	3.621	30	1.033	1.121	1.496

4. Gráficas (Nacional e Internacional)

4.1 Por día de la semana (promedio)

N. únicos / Visitas (x 100)

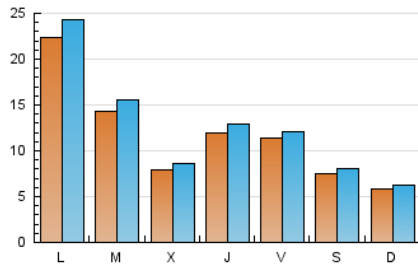

Páginas (x 100)

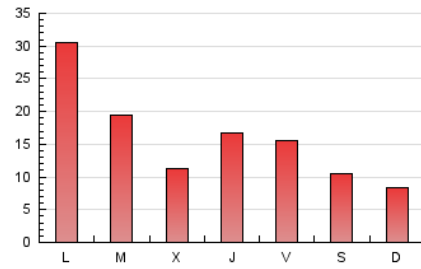

4.2 Por franja horaria (promedio)

Visitas_ (x 1000)

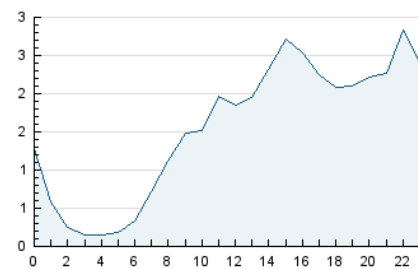

Páginas (x 1000)

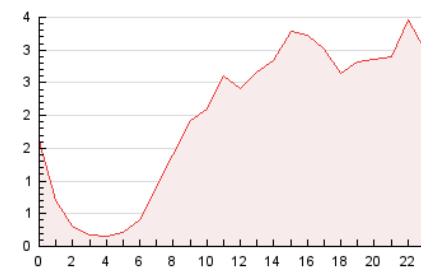

4.3 Por meses

N. únicos / Visitas (x 1000)

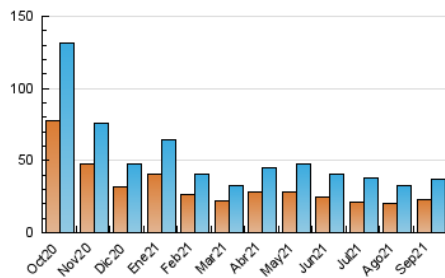

Páginas (x 1000)

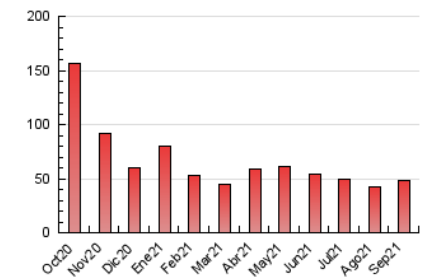



INFORMACION Y CONTROL DE PUBLICACIONES, S.A.

Velázquez, 46, 1º Drcha - Tel. 91 435 00 32 Fax 91 435 96 05 - 28001 - MADRID
Av. Diagonal 497, 5a planta - Tel 93 439 24 18 Fax 93 419 25 34 - 08029 - BARCELONA

Anexo - Tráfico Nacional

Título: PALENCIAENLARED.ES
URL Primaria: https://www.palenciaenlared.es
Editor: Espacios en la red S.L.
Domicilio: Calle Mayor Antigua, 72 bajos
Ciudad: 34005 PALENCIA
Teléfono:
Fax:
E-mail:
Clasificación: Noticias e Información
Sub-Clasificación: Noticias globales y actualidad



1. Cifras totales y promedios (Nacional)

MES - AÑO	NAVEGADORES UNICOS	VISITAS	PAGINAS
Septiembre - 2021	20.404	34.281	44.644
PROMEDIO DIARIO	1.052	1.143	1.488
PROMEDIO LUNES-VIERNES	1.217	1.324	1.715
PROMEDIO SABADO-DOMINGO	599	643	864
PAGINAS / VISITAS	1,30		
DURACION MEDIA VISITAS	0:00:42		
DURACION MEDIA PAGINAS	0:02:19		

2. Secciones (Nacional)

	PAGINAS	%
HOME	2.505	5.61 %
RESTO	42.139	94.39 %

3. Por día del mes (Nacional)

Día	N. únicos	Visitas	Páginas	Día	N. únicos	Visitas	Páginas	Día	N. únicos	Visitas	Páginas
1	567	621	850	11	569	612	779	21	971	1.055	1.361
2	949	1.006	1.249	12	417	448	616	22	877	955	1.275
3	850	900	1.173	13	4.089	4.496	5.626	23	1.098	1.188	1.578
4	977	1.073	1.339	14	3.116	3.421	4.331	24	1.139	1.257	1.689
5	853	918	1.282	15	789	851	1.155	25	623	679	939
6	1.087	1.188	1.538	16	856	934	1.251	26	365	385	510
7	863	932	1.147	17	1.106	1.180	1.589	27	611	681	987
8	630	686	987	18	543	573	826	28	350	376	502
9	1.634	1.794	2.345	19	441	459	621	29	603	676	907
10	1.015	1.066	1.317	20	2.641	2.855	3.485	30	929	1.016	1.390

4. Gráficas (Nacional)

4.1 Por día de la semana (promedio)

N. únicos / Visitas (x 100)

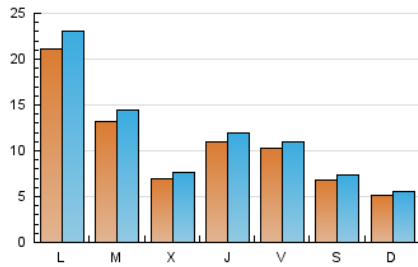

Páginas (x 100)

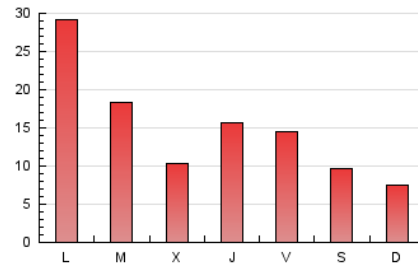

4.2 Por franja horaria (promedio)

Visitas_ (x 1000)

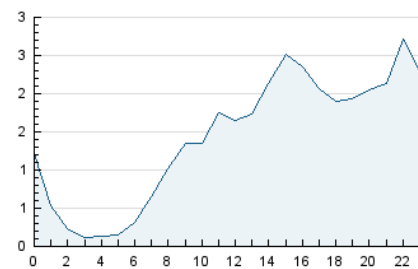

Páginas (x 1000)

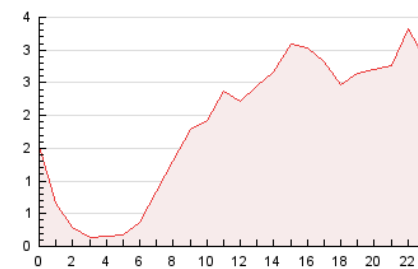

4.3 Por meses

N. únicos / Visitas (x 1000)

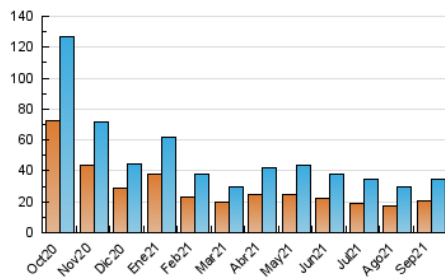

Páginas (x 1000)

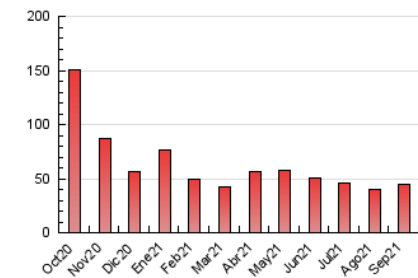

5. Observaciones

Este Medio Electrónico de Comunicación ha sido medido por la herramienta Google Analytics de Google

6. Definiciones básicas (Para más información ver Normas Técnicas para el Control de los Medios Electrónicos de Comunicación)

Página Vista:

Conjunto de ficheros enviado a un usuario como resultado de una petición del mismo recibida por el servidor. Cuando la página está formada por varios marcos (frames), el conjunto de los mismos tendrá, a efectos de cómputo, la consideración de una página unitaria.

Visita:

Una secuencia ininterrumpida de páginas servidas a un usuario válido. Si dicho usuario no realiza peticiones de páginas en un periodo de tiempo (30 min) la siguiente petición constituirá el inicio de una nueva visita.

Navegador Único:

Total de combinaciones únicas de una dirección IP y un identificador adicional. Los medios pueden utilizar cookies o el Identificador de Alta de registro.

Duración Página Vista:

Tiempo acumulado en segundos de todas las páginas vistas (en visitas de dos o más páginas vistas), dividido por el número total de páginas vistas.

Duración Visita:

Tiempo en segundos de todas las visitas de dos o más páginas vistas, dividido por el número total de visitas de dos o más páginas vistas.

Tráfico nacional:

Audiencia/difusión correspondiente a España medida en base a los datos de las direcciones IP registradas por el sistema de medición.

7. Opinión

De OJDinteractiva, la división de INFORMACIÓN Y CONTROL DE PUBLICACIONES S.A.:

Hemos examinado la información facilitada por el editor del medio electrónico para el periodo que comprende la presente certificación.

Nuestro examen se ha realizado de acuerdo con las normas y procedimientos establecidos en las Normas Técnicas para el Control de los Medios Electrónicos de Comunicación.

En nuestra opinión, la presente acta presenta razonablemente la difusión/audiencia registrada por este medio electrónico.

ADVERTENCIA:

El trabajo de OJDinteractiva, la división de INFORMACIÓN Y CONTROL DE PUBLICACIONES S.A (INTROL) se limita a la realización de pruebas para la revisión de los datos de recuento suministrados por el editor con la finalidad de expresar una opinión sobre la razonabilidad de dichos datos de acuerdo con las Normas Técnicas para el control de los MEC. Por tanto, INTROL no acepta responsabilidad alguna por las inexactitudes o errores que puedan existir en los datos de recuento. Tampoco acepta ninguna responsabilidad por la falsedad en los datos de recuento recibidos del editor, ni por otros datos de medición que no están incluidos en el análisis.

Octubre - 2021

OJDinteractiva