



INFORMACION Y CONTROL DE PUBLICACIONES, S.A.

Velázquez, 46, 1º Drcha - Tel. 91 435 00 32 Fax 91 435 96 05 - 28001 - MADRID
Av. Diagonal 497, 5a planta - Tel 93 439 24 18 Fax 93 419 25 34 - 08029 - BARCELONA

Título: MANCHAMEDIA.COM
URL Primaria: https://manchamedia.com/
Editor: Rosa Mariana Molina Barco
Domicilio: C/ Pascuala, 3
Ciudad: 13600 Alcázar de San Juan
Teléfono: -
Fax: -
E-mail:
Clasificación: Noticias e Información
Sub-Clasificación: Noticias globales y actualidad

1. Cifras totales y promedios (Nacional e Internacional)

MES - AÑO	NAVEGADORES UNICOS	VISITAS	PAGINAS
Octubre - 2022	15.980	22.307	42.351
PROMEDIO DIARIO	667	720	1.366
PROMEDIO LUNES-VIERNES	599	648	1.208
PROMEDIO SABADO-DOMINGO	811	870	1.699
PAGINAS / VISITAS	1,90		
DURACION MEDIA VISITAS	0:00:50		
DURACION MEDIA PAGINAS	0:00:56		

2. Secciones (Nacional e Internacional)

	PAGINAS	%
HOME	3.050	7.20 %
RESTO	39.301	92.80 %

3. Por día del mes (Nacional e Internacional)

Día	N. únicos	Visitas	Páginas	Día	N. únicos	Visitas	Páginas	Día	N. únicos	Visitas	Páginas
1	405	440	866	11	513	545	1.056	21	676	733	1.251
2	866	933	1.829	12	521	559	1.014	22	546	580	1.049
3	722	791	1.468	13	413	459	893	23	1.254	1.340	2.545
4	676	739	1.396	14	403	438	820	24	755	799	1.436
5	683	748	1.391	15	563	627	1.156	25	778	838	1.517
6	612	664	1.308	16	726	765	1.374	26	750	797	1.482
7	435	482	886	17	471	515	1.008	27	531	567	1.116
8	640	679	1.346	18	576	619	1.149	28	627	679	1.202
9	762	817	1.551	19	433	466	864	29	1.198	1.289	2.653
10	688	731	1.391	20	529	569	1.019	30	1.153	1.233	2.623
								31	784	866	1.692

4. Gráficas (Nacional e Internacional)

4.1 Por día de la semana (promedio)

N. únicos / Visitas (x 100)

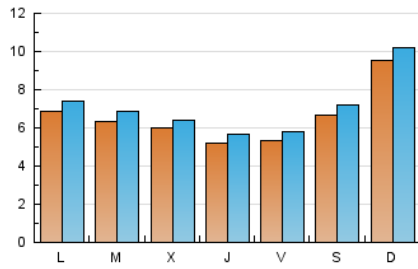

Páginas (x 100)

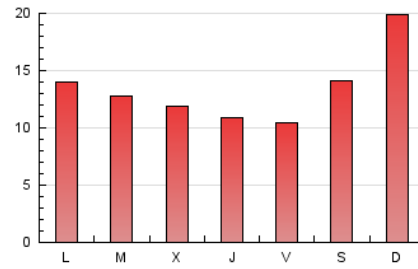

4.2 Por franja horaria (promedio)

Visitas (x 1000)

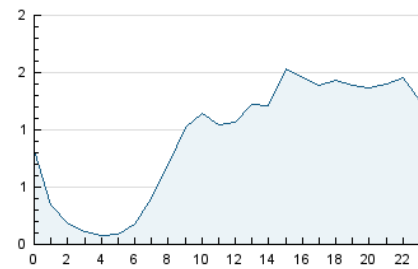

Páginas (x 1000)

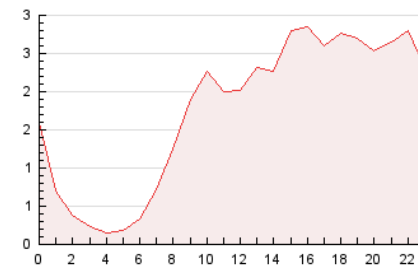

4.3 Por meses

N. únicos / Visitas (x 1000)

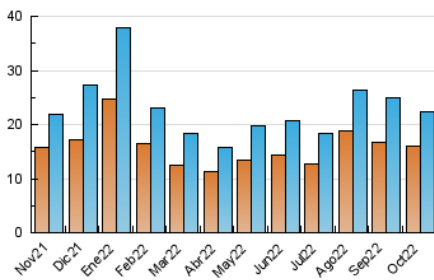

Páginas (x 1000)

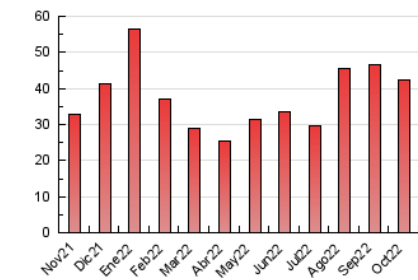



INFORMACION Y CONTROL DE PUBLICACIONES, S.A.

Velázquez, 46, 1º Drcha - Tel. 91 435 00 32 Fax 91 435 96 05 - 28001 - MADRID
 Av. Diagonal 497, 5a planta - Tel 93 439 24 18 Fax 93 419 25 34 - 08029 - BARCELONA

Anexo - Tráfico Nacional

Título: MANCHAMEDIA.COM
URL Primaria: https://manchamedia.com/
Editor: Rosa Mariana Molina Barco
Domicilio: C/ Pascuala, 3
Ciudad: 13600 Alcázar de San Juan
Teléfono: -
Fax: -
E-mail:
Clasificación: Noticias e Información
Sub-Clasificación: Noticias globales y actualidad

1. Cifras totales y promedios (Nacional)

MES - AÑO	NAVEGADORES UNICOS	VISITAS	PAGINAS
Octubre - 2022	15.443	21.659	41.262
PROMEDIO DIARIO	647	699	1.331
PROMEDIO LUNES-VIERNES	578	626	1.172
PROMEDIO SABADO-DOMINGO	792	851	1.665
PAGINAS / VISITAS	1,91		
DURACION MEDIA VISITAS	0:00:51		
DURACION MEDIA PAGINAS	0:00:56		

2. Secciones (Nacional)

	PAGINAS	%
HOME	2.958	7.17 %
RESTO	38.304	92.83 %

3. Por día del mes (Nacional)

Día	N. únicos	Visitas	Páginas	Día	N. únicos	Visitas	Páginas	Día	N. únicos	Visitas	Páginas
1	394	429	846	11	491	523	1.025	21	655	710	1.206
2	849	915	1.799	12	509	546	994	22	533	567	1.028
3	703	772	1.439	13	398	442	865	23	1.235	1.321	2.512
4	654	717	1.361	14	386	421	795	24	733	776	1.401
5	672	736	1.371	15	532	593	1.092	25	760	820	1.477
6	598	649	1.282	16	713	751	1.357	26	729	773	1.442
7	414	461	843	17	451	495	980	27	500	535	1.065
8	613	651	1.298	18	554	597	1.110	28	604	655	1.161
9	746	800	1.520	19	412	445	829	29	1.177	1.268	2.613
10	666	708	1.359	20	498	537	963	30	1.131	1.211	2.586
								31	753	835	1.643

4. Gráficas (Nacional)

4.1 Por día de la semana (promedio)

N. únicos / Visitas (x 100)

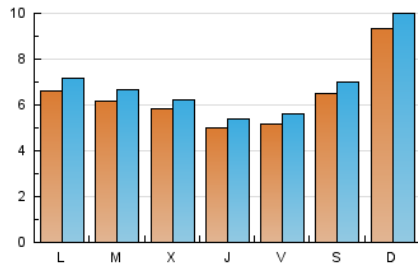

Páginas (x 100)

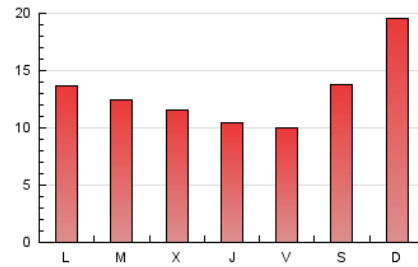

4.2 Por franja horaria (promedio)

Visitas_ (x 1000)

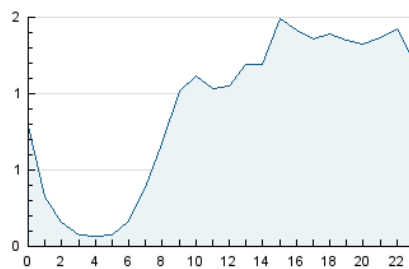

Páginas (x 1000)

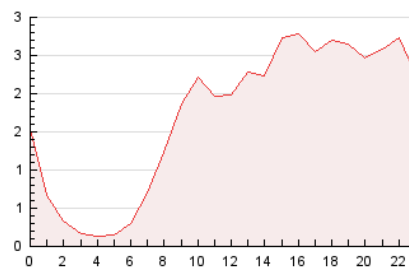

4.3 Por meses

N. únicos / Visitas (x 1000)

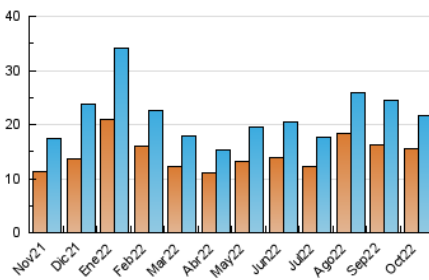

Páginas (x 1000)

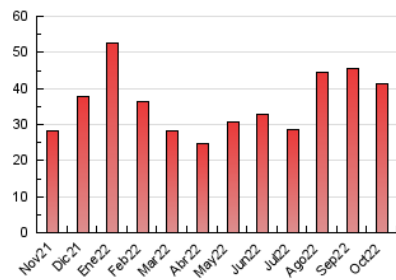

5. Observaciones

Este Medio Electrónico de Comunicación ha sido medido por la herramienta Google Analytics de Google (Universal Analytics)

6. Definiciones básicas (Para más información ver Normas Técnicas para el Control de los Medios Electrónicos de Comunicación)

Página Vista:

Conjunto de ficheros enviado a un usuario como resultado de una petición del mismo recibida por el servidor. Cuando la página está formada por varios marcos (frames), el conjunto de los mismos tendrá, a efectos de cómputo, la consideración de una página unitaria.

Visita:

Una secuencia ininterrumpida de páginas servidas a un usuario válido. Si dicho usuario no realiza peticiones de páginas en un periodo de tiempo (30 min) la siguiente petición constituirá el inicio de una nueva visita.

Navegador Único:

Total de combinaciones únicas de una dirección IP y un identificador adicional. Los medios pueden utilizar cookies o el Identificador de Alta de registro.

Duración Página Vista:

Tiempo acumulado en segundos de todas las páginas vistas (en visitas de dos o más páginas vistas), dividido por el número total de páginas vistas.

Duración Visita:

Tiempo en segundos de todas las visitas de dos o más páginas vistas, dividido por el número total de visitas de dos o más páginas vistas.

Tráfico nacional:

Audiencia/difusión correspondiente a España medida en base a los datos de las direcciones IP registradas por el sistema de medición.

7. Opinión

De OJDinteractiva, la división de INFORMACIÓN Y CONTROL DE PUBLICACIONES S.A.:

Hemos examinado la información facilitada por el editor del medio electrónico para el periodo que comprende la presente certificación.

Nuestro examen se ha realizado de acuerdo con las normas y procedimientos establecidos en las Normas Técnicas para el Control de los Medios Electrónicos de Comunicación.

En nuestra opinión, la presente acta presenta razonablemente la difusión/audiencia registrada por este medio electrónico.

ADVERTENCIA:

El trabajo de OJDinteractiva, la división de INFORMACIÓN Y CONTROL DE PUBLICACIONES S.A (INTROL) se limita a la realización de pruebas para la revisión de los datos de recuento suministrados por el editor con la finalidad de expresar una opinión sobre la razonabilidad de dichos datos de acuerdo con las Normas Técnicas para el control de los MEC. Por tanto, INTROL no acepta responsabilidad alguna por las inexactitudes o errores que puedan existir en los datos de recuento. Tampoco acepta ninguna responsabilidad por la falsedad en los datos de recuento recibidos del editor, ni por otros datos de medición que no están incluidos en el análisis.

Noviembre - 2022

OJDinteractiva