



INFORMACION Y CONTROL DE PUBLICACIONES, S.A.

Velázquez, 46, 1º Drcha - Tel. 91 435 00 32 Fax 91 435 96 05 - 28001 - MADRID
 Entença, 218 Entr. 7 - Tel 93 439 24 18 Fax 93 419 25 34 - 08029 - BARCELONA

Título: DIARIODELAMANCHA.COM
URL Primaria: https://diariodelamancha.com/
Editor: Medios y Redes OnLine, S.L.
Domicilio: Jacometrezo nº 15 2º
Ciudad: 28013 MADRID
Teléfono: 91 523 42 24
Fax: 91 791 53 05
E-mail:
Clasificación: Noticias e Información
Sub-Clasificación: Noticias globales y actualidad



1. Cifras totales y promedios (Nacional e Internacional)

MES - AÑO	NAVEGADORES UNICOS	VISITAS	PAGINAS
Junio - 2020	18.101	25.053	29.934
PROMEDIO DIARIO	773	835	998
PROMEDIO LUNES-VIERNES	755	820	1.007
PROMEDIO SABADO-DOMINGO	823	877	973
PAGINAS / VISITAS	1,19		
DURACION MEDIA VISITAS	0:00:26		
DURACION MEDIA PAGINAS	0:02:14		

2. Secciones (Nacional e Internacional)

	PAGINAS	%
HOME	1.662	5.55 %
RESTO	28.272	94.45 %

3. Por día del mes (Nacional e Internacional)

Día	N. únicos	Visitas	Páginas	Día	N. únicos	Visitas	Páginas	Día	N. únicos	Visitas	Páginas
1	3.635	3.876	4.531	11	499	554	613	21	1.201	1.262	1.444
2	806	920	1.152	12	388	438	763	22	1.047	1.105	1.259
3	655	725	945	13	615	663	724	23	652	735	929
4	1.546	1.655	1.933	14	1.185	1.266	1.442	24	521	582	717
5	1.156	1.220	1.331	15	656	728	919	25	657	713	950
6	1.755	1.827	1.962	16	314	340	690	26	445	470	564
7	853	927	1.028	17	349	398	593	27	392	437	501
8	432	485	577	18	336	366	481	28	264	278	294
9	592	638	777	19	597	651	771	29	329	364	416
10	515	571	650	20	320	354	391	30	472	505	587

4. Gráficas (Nacional e Internacional)

4.1 Por día de la semana (promedio)

N. únicos / Visitas (x 100)

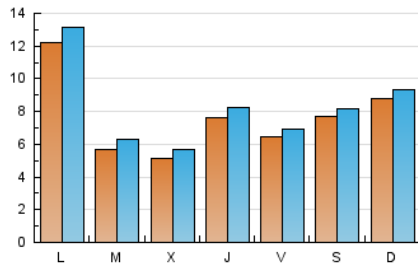

Páginas (x 100)

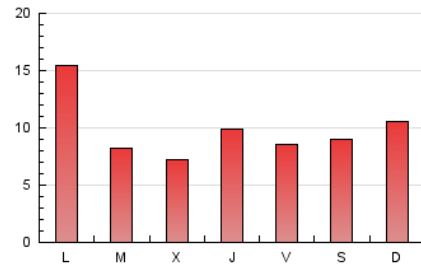

4.2 Por franja horaria (promedio)

Visitas (x 1000)



Páginas (x 1000)



4.3 Por meses

N. únicos / Visitas (x 1000)

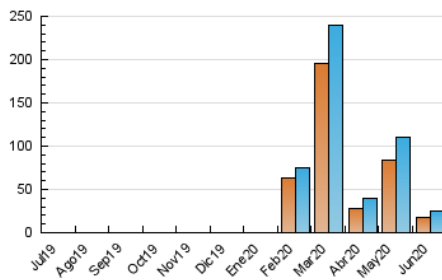

Páginas (x 1000)

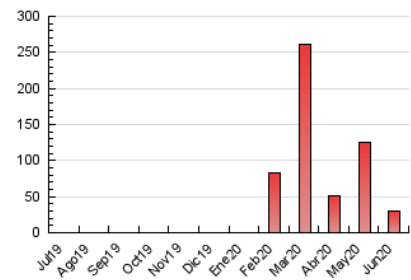



INFORMACION Y CONTROL DE PUBLICACIONES, S.A.

Velázquez, 46, 1º Drcha - Tel. 91 435 00 32 Fax 91 435 96 05 - 28001 - MADRID
 Entença, 218 Entr. 7 - Tel 93 439 24 18 Fax 93 419 25 34 - 08029 - BARCELONA

Anexo - Tráfico Nacional

Título: DIARIODELAMANCHA.COM
URL Primaria: https://diariodelamancha.com/
Editor: Medios y Redes OnLine, S.L.
Domicilio: Jacometrezo nº 15 2º
Ciudad: 28013 MADRID
Teléfono: 91 523 42 24
Fax: 91 791 53 05
E-mail:
Clasificación: Noticias e Información
Sub-Clasificación: Noticias globales y actualidad



1. Cifras totales y promedios (Nacional)

MES - AÑO	NAVEGADORES UNICOS	VISITAS	PAGINAS
Junio - 2020	14.571	21.297	24.401
PROMEDIO DIARIO	651	710	813
PROMEDIO LUNES-VIERNES	629	691	804
PROMEDIO SABADO-DOMINGO	711	762	839
PAGINAS / VISITAS	1,15		
DURACION MEDIA VISITAS		0:00:24	
DURACION MEDIA PAGINAS		0:02:45	

2. Secciones (Nacional)

	PAGINAS	%
HOME	1.433	5.87 %
RESTO	22.968	94.13 %

3. Por día del mes (Nacional)

Día	N. únicos	Visitas	Páginas	Día	N. únicos	Visitas	Páginas	Día	N. únicos	Visitas	Páginas
1	3.418	3.648	4.190	11	400	454	511	21	1.092	1.151	1.264
2	662	767	924	12	283	325	372	22	918	975	1.121
3	536	603	679	13	519	565	614	23	549	628	814
4	1.418	1.526	1.660	14	1.055	1.135	1.305	24	378	438	563
5	1.029	1.088	1.186	15	523	591	763	25	557	611	758
6	1.634	1.697	1.821	16	202	227	281	26	332	355	403
7	732	800	876	17	251	295	409	27	290	335	387
8	347	393	464	18	248	275	319	28	181	193	206
9	417	461	528	19	362	408	454	29	249	282	316
10	381	434	503	20	188	218	236	30	387	419	474

4. Gráficas (Nacional)

4.1 Por día de la semana (promedio)

N. únicos / Visitas (x 100)

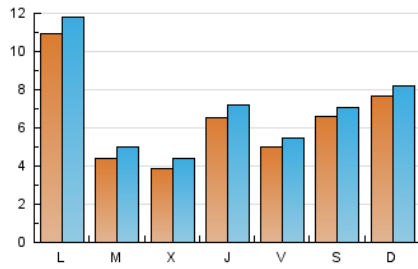

Páginas (x 100)

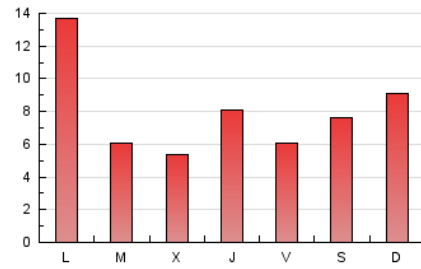

4.2 Por franja horaria (promedio)

Visitas (x 1000)

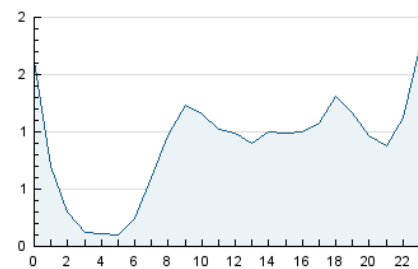

Páginas (x 1000)

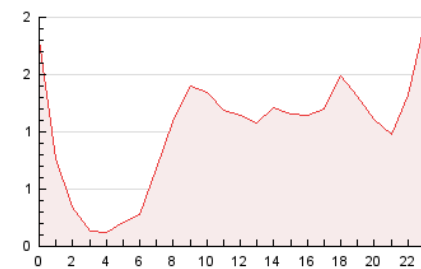

4.3 Por meses

N. únicos / Visitas (x 1000)

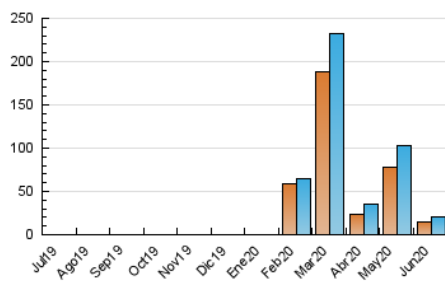

Páginas (x 1000)

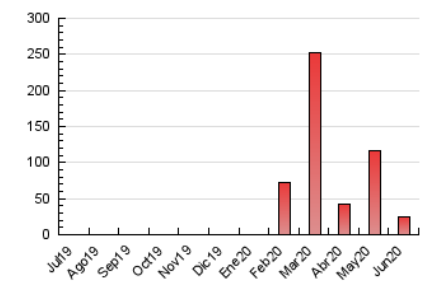

5. Observaciones

Este Medio Electrónico de Comunicación ha sido medido por la herramienta Google Analytics de Google

6. Definiciones básicas (Para más información ver Normas Técnicas para el Control de los Medios Electrónicos de Comunicación)

Página Vista:

Conjunto de ficheros enviado a un usuario como resultado de una petición del mismo recibida por el servidor. Cuando la página está formada por varios marcos (frames), el conjunto de los mismos tendrá, a efectos de cómputo, la consideración de una página unitaria.

Visita:

Una secuencia ininterrumpida de páginas servidas a un usuario válido. Si dicho usuario no realiza peticiones de páginas en un periodo de tiempo (30 min) la siguiente petición constituirá el inicio de una nueva visita.

Navegador Único:

Total de combinaciones únicas de una dirección IP y un identificador adicional. Los medios pueden utilizar cookies o el Identificador de Alta de registro.

Duración Página Vista:

Tiempo acumulado en segundos de todas las páginas vistas (en visitas de dos o más páginas vistas), dividido por el número total de páginas vistas.

Duración Visita:

Tiempo en segundos de todas las visitas de dos o más páginas vistas, dividido por el número total de visitas de dos o más páginas vistas.

Tráfico nacional:

Audiencia/difusión correspondiente a España medida en base a los datos de las direcciones IP registradas por el sistema de medición.

7. Opinión

De OJDinteractiva, la división de INFORMACIÓN Y CONTROL DE PUBLICACIONES S.A.:

Hemos examinado la información facilitada por el editor del medio electrónico para el periodo que comprende la presente certificación.

Nuestro examen se ha realizado de acuerdo con las normas y procedimientos establecidos en las Normas Técnicas para el Control de los Medios Electrónicos de Comunicación.

En nuestra opinión, la presente acta presenta razonablemente la difusión/audiencia registrada por este medio electrónico.

ADVERTENCIA:

El trabajo de OJDinteractiva, la división de INFORMACIÓN Y CONTROL DE PUBLICACIONES S.A (INTROL) se limita a la realización de pruebas para la revisión de los datos de recuento suministrados por el editor con la finalidad de expresar una opinión sobre la razonabilidad de dichos datos de acuerdo con las Normas Técnicas para el control de los MEC.

Por tanto, INTROL no acepta responsabilidad alguna por las inexactitudes o errores que puedan existir en los datos de recuento. Tampoco acepta ninguna responsabilidad por la falsedad en los datos de recuento recibidos del editor, ni por otros datos de medición que no están incluidos en el análisis.

Julio - 2020

OJDinteractiva