



INFORMACION Y CONTROL DE PUBLICACIONES, S.A.

Velázquez, 46, 1º Drcha - Tel. 91 435 00 32 Fax 91 435 96 05 - 28001 - MADRID
Av. Diagonal 497, 5a planta - Tel 93 439 24 18 Fax 93 419 25 34 - 08029 - BARCELONA

Título: CIUDADREALDIGITAL.ES
URL Primaria: https://ciudadrealdigital.es/
Editor: Pedro Manuel Moreno Cencillo
Domicilio: Zancara, 25, oficina 6
Ciudad: 13002 CIUDAD REAL
Teléfono:
Fax:
E-mail:
Clasificación: Noticias e Información
Sub-Clasificación: Noticias globales y actualidad



1. Cifras totales y promedios (Nacional e Internacional)

MES - AÑO	NAVEGADORES UNICOS	VISITAS	PAGINAS
Octubre - 2022	4.617	5.638	8.756
PROMEDIO DIARIO	170	182	282
PROMEDIO LUNES-VIERNES	189	202	318
PROMEDIO SABADO-DOMINGO	131	139	207
PAGINAS / VISITAS	1,55		
DURACION MEDIA VISITAS	0:00:59		
DURACION MEDIA PAGINAS	0:01:47		

2. Secciones (Nacional e Internacional)

	PAGINAS	%
HOME	1.730	19.76 %
RESTO	7.026	80.24 %

3. Por día del mes (Nacional e Internacional)

Día	N. únicos	Visitas	Páginas	Día	N. únicos	Visitas	Páginas	Día	N. únicos	Visitas	Páginas
1	169	179	233	11	112	123	226	21	127	136	220
2	153	158	233	12	87	95	172	22	98	103	180
3	190	201	321	13	149	161	297	23	97	103	157
4	152	166	315	14	120	133	269	24	499	536	668
5	148	159	282	15	87	97	171	25	229	239	376
6	148	157	245	16	145	154	225	26	343	379	560
7	110	118	190	17	125	131	221	27	302	319	482
8	131	142	227	18	138	150	261	28	130	144	250
9	89	93	137	19	138	154	265	29	147	157	225
10	125	137	252	20	129	139	225	30	191	200	280
								31	460	475	591

4. Gráficas (Nacional e Internacional)

4.1 Por día de la semana (promedio)

N. únicos / Visitas (x 100)

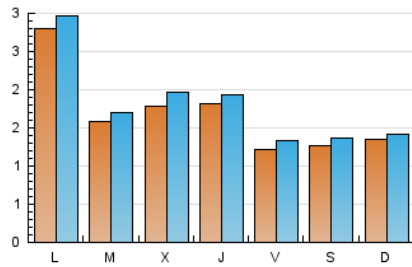

Páginas (x 100)

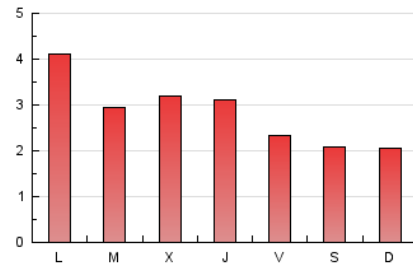

4.2 Por franja horaria (promedio)

Visitas_ (x 1000)



Páginas (x 1000)

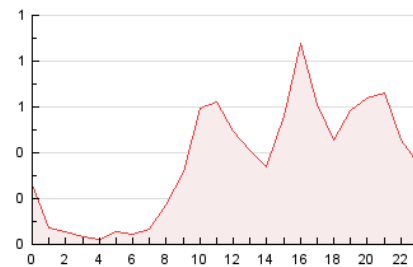

4.3 Por meses

N. únicos / Visitas (x 1000)

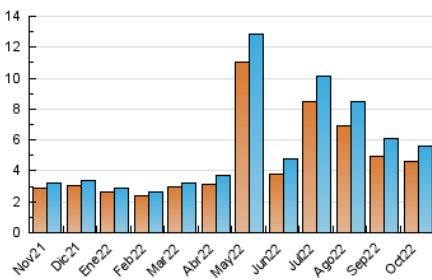

Páginas (x 1000)

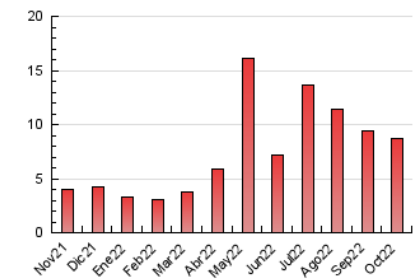



INFORMACION Y CONTROL DE PUBLICACIONES, S.A.

Velázquez, 46, 1º Drcha - Tel. 91 435 00 32 Fax 91 435 96 05 - 28001 - MADRID
Av. Diagonal 497, 5a planta - Tel 93 439 24 18 Fax 93 419 25 34 - 08029 - BARCELONA

Anexo - Tráfico Nacional

Título: CIUDADREALDIGITAL.ES
URL Primaria: https://ciudadrealdigital.es/
Editor: Pedro Manuel Moreno Cencillo
Domicilio: Zancara, 25, oficina 6
Ciudad: 13002 CIUDAD REAL
Teléfono:
Fax:
E-mail:
Clasificación: Noticias e Información
Sub-Clasificación: Noticias globales y actualidad



1. Cifras totales y promedios (Nacional)

MES - AÑO	NAVEGADORES UNICOS	VISITAS	PAGINAS
Octubre - 2022	3.065	4.066	7.166
PROMEDIO DIARIO	119	131	231
PROMEDIO LUNES-VIERNES	134	148	263
PROMEDIO SABADO-DOMINGO	89	97	165
PAGINAS / VISITAS	1,76		
DURACION MEDIA VISITAS	0:01:21		
DURACION MEDIA PAGINAS	0:01:46		

2. Secciones (Nacional)

	PAGINAS	%
HOME	1.708	23.83 %
RESTO	5.458	76.17 %

3. Por día del mes (Nacional)

Día	N. únicos	Visitas	Páginas	Día	N. únicos	Visitas	Páginas	Día	N. únicos	Visitas	Páginas
1	142	152	206	11	54	65	168	21	78	87	170
2	102	107	180	12	45	53	128	22	59	64	141
3	136	147	267	13	83	95	230	23	69	75	128
4	80	94	242	14	60	72	206	24	451	488	619
5	87	98	219	15	52	62	136	25	170	180	317
6	104	113	201	16	109	118	189	26	291	327	508
7	73	81	153	17	76	82	172	27	214	231	393
8	72	82	167	18	86	98	209	28	83	96	202
9	43	47	90	19	92	108	219	29	90	100	168
10	66	76	191	20	90	100	183	30	151	160	240
								31	394	408	524

4. Gráficas (Nacional)

4.1 Por día de la semana (promedio)

N. únicos / Visitas (x 100)

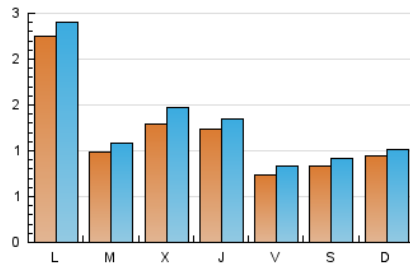

Páginas (x 100)

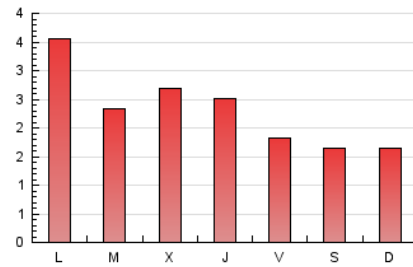

4.2 Por franja horaria (promedio)

Visitas_ (x 1000)

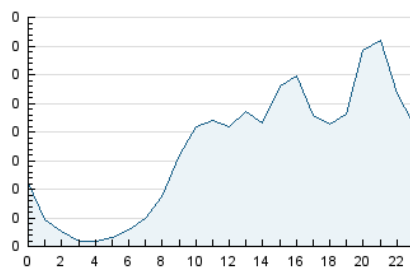

Páginas (x 1000)

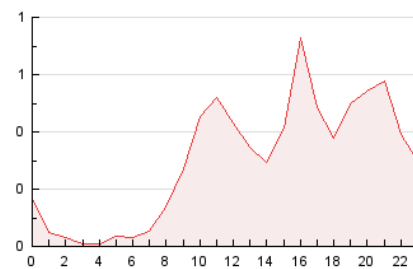

4.3 Por meses

N. únicos / Visitas (x 1000)

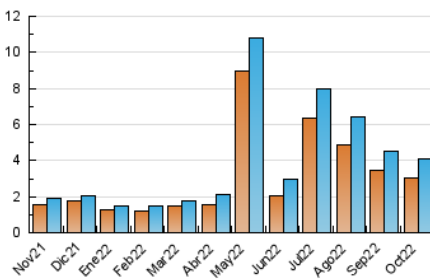

Páginas (x 1000)

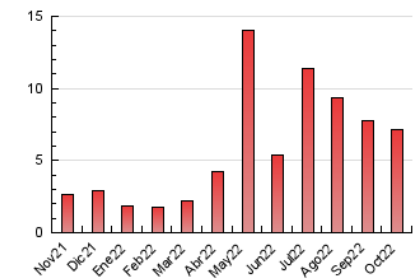

5. Observaciones

Este Medio Electrónico de Comunicación ha sido medido por la herramienta Google Analytics de Google (Universal Analytics)

6. Definiciones básicas (Para más información ver Normas Técnicas para el Control de los Medios Electrónicos de Comunicación)

Página Vista:

Conjunto de ficheros enviado a un usuario como resultado de una petición del mismo recibida por el servidor. Cuando la página está formada por varios marcos (frames), el conjunto de los mismos tendrá, a efectos de cómputo, la consideración de una página unitaria.

Visita:

Una secuencia ininterrumpida de páginas servidas a un usuario válido. Si dicho usuario no realiza peticiones de páginas en un periodo de tiempo (30 min) la siguiente petición constituirá el inicio de una nueva visita.

Navegador Único:

Total de combinaciones únicas de una dirección IP y un identificador adicional. Los medios pueden utilizar cookies o el Identificador de Alta de registro.

Duración Página Vista:

Tiempo acumulado en segundos de todas las páginas vistas (en visitas de dos o más páginas vistas), dividido por el número total de páginas vistas.

Duración Visita:

Tiempo en segundos de todas las visitas de dos o más páginas vistas, dividido por el número total de visitas de dos o más páginas vistas.

Tráfico nacional:

Audiencia/difusión correspondiente a España medida en base a los datos de las direcciones IP registradas por el sistema de medición.

7. Opinión

De OJDinteractiva, la división de INFORMACIÓN Y CONTROL DE PUBLICACIONES S.A.:

Hemos examinado la información facilitada por el editor del medio electrónico para el periodo que comprende la presente certificación.

Nuestro examen se ha realizado de acuerdo con las normas y procedimientos establecidos en las Normas Técnicas para el Control de los Medios Electrónicos de Comunicación.

En nuestra opinión, la presente acta presenta razonablemente la difusión/audiencia registrada por este medio electrónico.

ADVERTENCIA:

El trabajo de OJDinteractiva, la división de INFORMACIÓN Y CONTROL DE PUBLICACIONES S.A (INTROL) se limita a la realización de pruebas para la revisión de los datos de recuento suministrados por el editor con la finalidad de expresar una opinión sobre la razonabilidad de dichos datos de acuerdo con las Normas Técnicas para el control de los MEC. Por tanto, INTROL no acepta responsabilidad alguna por las inexactitudes o errores que puedan existir en los datos de recuento. Tampoco acepta ninguna responsabilidad por la falsedad en los datos de recuento recibidos del editor, ni por otros datos de medición que no están incluidos en el análisis.

Noviembre - 2022

OJDinteractiva