



INFORMACION Y CONTROL DE PUBLICACIONES, S.A.

Velázquez, 46, 1ª Drcha - Tel. 91 435 00 32 Fax 91 435 96 05 - 28001 - MADRID
Av. Diagonal 497, 5a planta - Tel 93 439 24 18 Fax 93 419 25 34 - 08029 - BARCELONA

Título: ALCALAHoy.ES
URL Primaria: http://www.alcalahoy.es
Editor: Pedro Enrique Gómez Fernández
Domicilio: Nueva 6 3º D
Ciudad: 28801 ALCALÁ DE HENARES
Teléfono:
Fax:
E-mail:
Clasificación: Noticias e Información
Sub-Clasificación: Noticias globales y actualidad

ALCALAHoy

1. Cifras totales y promedios (Nacional e Internacional)

MES - AÑO	NAVEGADORES UNICOS	VISITAS	PAGINAS
Enero - 2026	27.344	46.976	66.531
PROMEDIO DIARIO	1.387	1.556	2.146
PROMEDIO LUNES-VIERNES	1.338	1.513	2.125
PROMEDIO SABADO-DOMINGO	1.507	1.663	2.198
PAGINAS / VISITAS	1,38		
DURACION MEDIA VISITAS	0:01:57		
TIEMPO INTERACCIÓN MEDIO	0:01:47		

2. Secciones (Nacional e Internacional)

	PAGINAS	%
HOME	16.574	24.91 %
RESTO	49.957	75.09 %

3. Por día del mes (Nacional e Internacional)

Día	N. únicos	Visitas	Páginas	Día	N. únicos	Visitas	Páginas	Día	N. únicos	Visitas	Páginas
1	2.349	2.533	3.206	11	3.086	3.379	4.146	21	858	1.004	1.532
2	2.193	2.391	3.083	12	1.670	1.862	2.538	22	796	916	1.380
3	1.263	1.389	1.944	13	1.337	1.493	1.984	23	940	1.097	1.580
4	1.413	1.553	2.084	14	1.576	1.751	2.421	24	757	849	1.122
5	1.721	1.952	2.694	15	1.243	1.423	2.156	25	878	989	1.407
6	1.429	1.608	2.347	16	1.790	1.967	2.714	26	974	1.111	1.650
7	1.961	2.193	3.006	17	1.899	2.102	2.716	27	949	1.138	1.633
8	1.376	1.605	2.334	18	975	1.102	1.513	28	1.009	1.173	1.737
9	1.414	1.589	2.186	19	953	1.117	1.600	29	977	1.158	1.677
10	2.191	2.388	3.115	20	803	937	1.413	30	1.119	1.266	1.878
								31	1.101	1.216	1.735

4. Gráficas (Nacional e Internacional)

4.1 Por día de la semana (promedio)

N. únicos / Visitas (x 100)

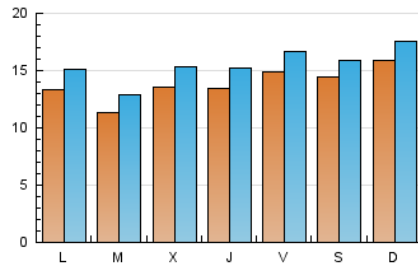

Páginas (x 100)

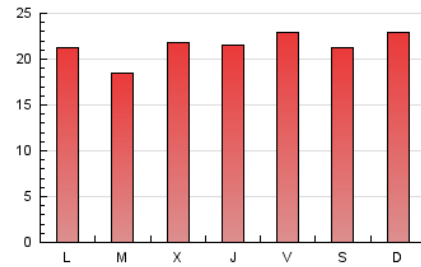

4.2 Por franja horaria (promedio)

Visitas_ (x 1000)

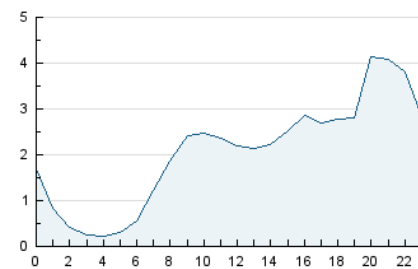

Páginas (x 1000)

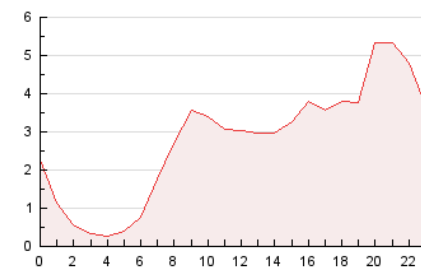

4.3 Por meses

N. únicos / Visitas (x 1000)

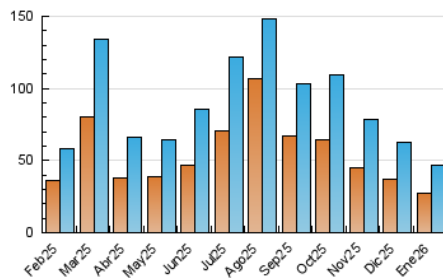

Páginas (x 1000)

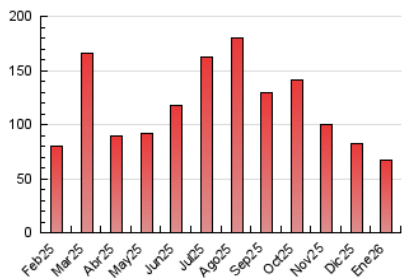



INFORMACION Y CONTROL DE PUBLICACIONES, S.A.

Velázquez, 46, 1ª Drcha - Tel. 91 435 00 32 Fax 91 435 96 05 - 28001 - MADRID
Av. Diagonal 497, 5a planta - Tel 93 439 24 18 Fax 93 419 25 34 - 08029 - BARCELONA

Anexo - Tráfico Nacional

Título: ALCALAHYOY.ES
URL Primaria: http://www.alcalahoy.es
Editor: Pedro Enrique Gómez Fernández
Domicilio: Nueva 6 3º D
Ciudad: 28801 ALCALÁ DE HENARES
Teléfono:
Fax:
E-mail:
Clasificación: Noticias e Información
Sub-Clasificación: Noticias globales y actualidad

ALCALAHYOY

1. Cifras totales y promedios (Nacional)

MES - AÑO	NAVEGADORES UNICOS	VISITAS	PAGINAS
Enero - 2026	25.642	45.323	64.043
PROMEDIO DIARIO	1.323	1.488	2.066
PROMEDIO LUNES-VIERNES	1.271	1.442	2.040
PROMEDIO SABADO-DOMINGO	1.448	1.601	2.130
PAGINAS / VISITAS	1,39		
DURACION MEDIA VISITAS	0:01:58		
TIEMPO INTERACCIÓN MEDIO	0:01:52		

2. Secciones (Nacional)

	PAGINAS	%
HOME	16.122	25.17 %
RESTO	47.921	74.83 %

3. Por día del mes (Nacional)

Día	N. únicos	Visitas	Páginas	Día	N. únicos	Visitas	Páginas	Día	N. únicos	Visitas	Páginas
1	2.288	2.466	3.127	11	3.004	3.287	4.055	21	784	927	1.445
2	2.118	2.309	2.996	12	1.601	1.784	2.421	22	737	856	1.305
3	1.221	1.344	1.889	13	1.274	1.429	1.904	23	877	1.033	1.481
4	1.357	1.494	2.021	14	1.508	1.680	2.340	24	692	782	1.048
5	1.671	1.896	2.632	15	1.151	1.323	2.049	25	825	935	1.331
6	1.376	1.550	2.258	16	1.734	1.909	2.644	26	887	1.020	1.545
7	1.894	2.119	2.918	17	1.843	2.045	2.657	27	865	1.050	1.522
8	1.311	1.532	2.251	18	933	1.058	1.469	28	955	1.116	1.667
9	1.335	1.503	2.094	19	919	1.081	1.556	29	912	1.093	1.604
10	2.120	2.313	3.037	20	739	870	1.341	30	1.036	1.180	1.776
								31	1.033	1.147	1.660

4. Gráficas (Nacional)

4.1 Por día de la semana (promedio)

N. únicos / Visitas (x 100)

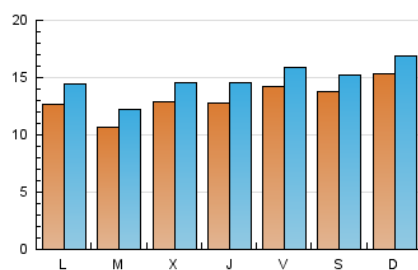

Páginas (x 100)

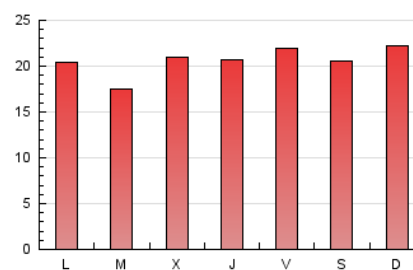

4.2 Por franja horaria (promedio)

Visitas_ (x 1000)

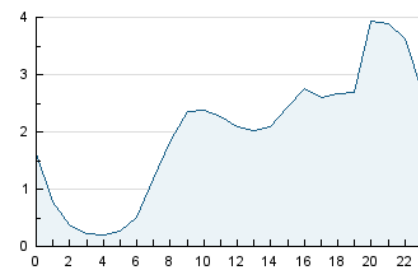

Páginas (x 1000)

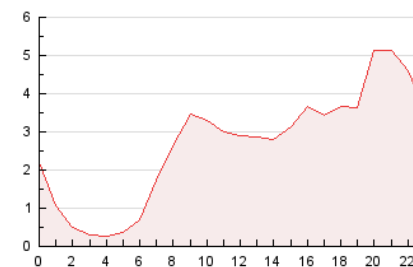

4.3 Por meses

N. únicos / Visitas (x 1000)

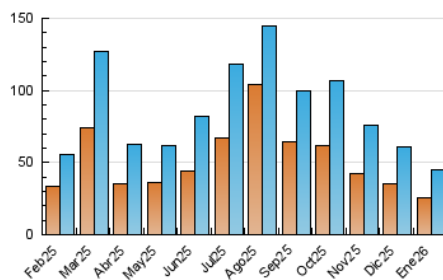

Páginas (x 1000)

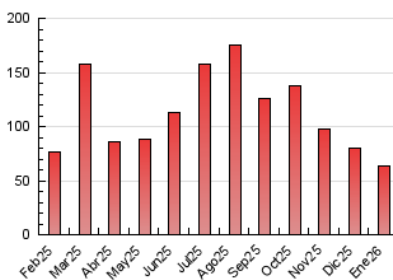

5. Observaciones

Este Medio Electrónico de Comunicación ha sido medido por la herramienta Google Analytics de Google (GA4).

6. Definiciones básicas (Para más información ver Normas Técnicas para el Control de los Medios Electrónicos de Comunicación)

Página Vista:

Conjunto de ficheros enviado a un usuario como resultado de una petición del mismo recibida por el servidor. Cuando la página está formada por varios marcos (frames), el conjunto de los mismos tendrá, a efectos de cómputo, la consideración de una página unitaria.

Visita:

Una secuencia ininterrumpida de páginas servidas a un usuario válido. Si dicho usuario no realiza peticiones de páginas en un periodo de tiempo (30 min) la siguiente petición constituirá el inicio de una nueva visita.

Navegador Único:

Total de combinaciones únicas de una dirección IP y un identificador adicional. Los medios pueden utilizar cookies o el Identificador de Alta de registro.

Duración Página Vista:

Tiempo acumulado en segundos de todas las páginas vistas (en visitas de dos o más páginas vistas), dividido por el número total de páginas vistas.

Duración Visita:

Tiempo en segundos de todas las visitas de dos o más páginas vistas, dividido por el número total de visitas de dos o más páginas vistas.

Tráfico nacional:

Audiencia/difusión correspondiente a España medida en base a los datos de las direcciones IP registradas por el sistema de medición.

7. Opinión

De OJDinteractiva, la división de INFORMACIÓN Y CONTROL DE PUBLICACIONES S.A.:

Hemos examinado la información facilitada por el editor del medio electrónico para el periodo que comprende la presente certificación.

Nuestro examen se ha realizado de acuerdo con las normas y procedimientos establecidos en las Normas Técnicas para el Control de los Medios Electrónicos de Comunicación.

En nuestra opinión, la presente acta presenta razonablemente la difusión/audiencia registrada por este medio electrónico.

ADVERTENCIA:

El trabajo de OJDinteractiva, la división de INFORMACIÓN Y CONTROL DE PUBLICACIONES S.A (INTROL) se limita a la realización de pruebas para la revisión de los datos de recuento suministrados por el editor con la finalidad de expresar una opinión sobre la razonabilidad de dichos datos de acuerdo con las Normas Técnicas para el control de los MEC.

Por tanto, INTROL no acepta responsabilidad alguna por las inexactitudes o errores que puedan existir en los datos de recuento. Tampoco acepta ninguna responsabilidad por la falsedad en los datos de recuento recibidos del editor, ni por otros datos de medición que no están incluidos en el análisis.

Febrero - 2026

OJDinteractiva