



INFORMACION Y CONTROL DE PUBLICACIONES, S.A.

Velázquez, 46, 1º Drcha - Tel. 91 435 00 32 Fax 91 435 96 05 - 28001 - MADRID
Av. Diagonal 497, 5a planta - Tel 93 439 24 18 Fax 93 419 25 34 - 08029 - BARCELONA

Título: CEUTALDIA.COM
URL Primaria: https://www.ceutaldia.com
Editor: Ediciones Ceitil, S.L.
Domicilio: Paseo de las Palmeras, 2, 1º oficina 3
Ciudad: 51001 CEUTA
Teléfono: 956 525 212
Fax: 902 027 153
E-mail:
Clasificación: Noticias e Información
Sub-Clasificación: Noticias globales y actualidad



1. Cifras totales y promedios (Nacional e Internacional)

MES - AÑO	NAVEGADORES UNICOS	VISITAS	PAGINAS
Noviembre - 2024	19.900	40.654	96.784
PROMEDIO DIARIO	1.127	1.378	3.226
PROMEDIO LUNES-VIERNES	1.141	1.406	3.065
PROMEDIO SABADO-DOMINGO	1.095	1.310	3.601
PAGINAS / VISITAS	2,34		
DURACION MEDIA VISITAS	0:02:22		
TIEMPO INTERACCIÓN MEDIO	0:02:15		

2. Secciones (Nacional e Internacional)

	PAGINAS	%
HOME	25.444	26.29 %
RESTO	71.340	73.71 %

3. Por día del mes (Nacional e Internacional)

Día	N. únicos	Visitas	Páginas	Día	N. únicos	Visitas	Páginas	Día	N. únicos	Visitas	Páginas
1	846	1.052	4.559	11	1.241	1.556	3.000	21	1.106	1.353	3.110
2	1.271	1.535	8.968	12	1.114	1.425	2.674	22	1.033	1.253	2.694
3	2.934	3.281	6.708	13	1.099	1.442	2.554	23	802	996	1.750
4	2.202	2.491	4.204	14	1.495	1.789	2.648	24	776	962	2.078
5	1.340	1.608	4.131	15	1.102	1.357	5.270	25	981	1.231	2.796
6	1.036	1.285	3.230	16	785	964	4.030	26	1.080	1.363	2.412
7	1.072	1.345	2.445	17	874	1.074	2.675	27	1.100	1.379	3.120
8	922	1.138	2.606	18	931	1.157	3.178	28	1.016	1.274	2.653
9	716	884	1.719	19	1.142	1.439	2.415	29	910	1.169	1.992
10	984	1.199	2.003	20	1.183	1.426	2.684	30	712	899	2.478

4. Gráficas (Nacional e Internacional)

4.1 Por día de la semana (promedio)

N. únicos / Visitas (x 100)

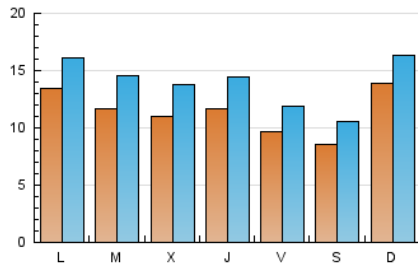

Páginas (x 100)

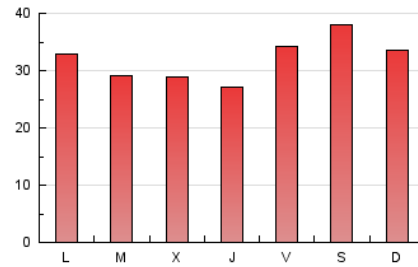

4.2 Por franja horaria (promedio)

Visitas_ (x 1000)

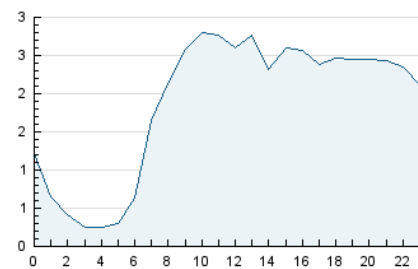

Páginas (x 1000)

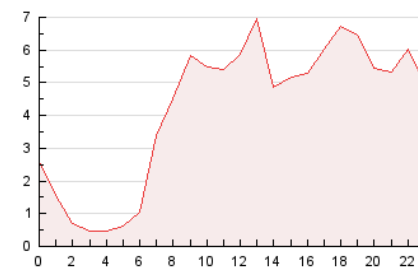

4.3 Por meses

N. únicos / Visitas (x 1000)

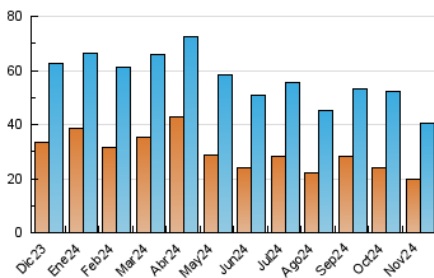

Páginas (x 1000)

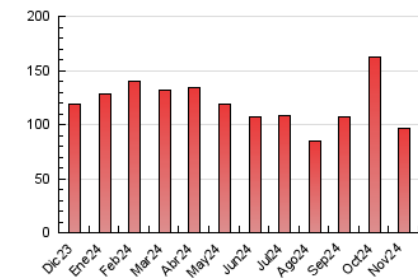



INFORMACION Y CONTROL DE PUBLICACIONES, S.A.

Velázquez, 46, 1ª Drcha - Tel. 91 435 00 32 Fax 91 435 96 05 - 28001 - MADRID
Av. Diagonal 497, 5a planta - Tel 93 439 24 18 Fax 93 419 25 34 - 08029 - BARCELONA

Anexo - Tráfico Nacional

Título: CEUTALDIA.COM
URL Primaria: https://www.ceutaldia.com
Editor: Ediciones Ceitil, S.L.
Domicilio: Paseo de las Palmeras, 2, 1ª oficina 3
Ciudad: 51001 CEUTA
Teléfono: 956 525 212
Fax: 902 027 153
E-mail:
Clasificación: Noticias e Información
Sub-Clasificación: Noticias globales y actualidad



1. Cifras totales y promedios (Nacional)

MES - AÑO	NAVEGADORES UNICOS	VISITAS	PAGINAS
Noviembre - 2024	18.025	38.280	93.407
PROMEDIO DIARIO	1.052	1.296	3.114
PROMEDIO LUNES-VIERNES	1.061	1.319	2.950
PROMEDIO SABADO-DOMINGO	1.033	1.241	3.496
PAGINAS / VISITAS	2,40		
DURACION MEDIA VISITAS	0:02:26		
TIEMPO INTERACCIÓN MEDIO	0:02:26		

2. Secciones (Nacional)

	PAGINAS	%
HOME	25.046	26.81 %
RESTO	68.361	73.19 %

3. Por día del mes (Nacional)

Día	N. únicos	Visitas	Páginas	Día	N. únicos	Visitas	Páginas	Día	N. únicos	Visitas	Páginas
1	763	961	4.412	11	1.169	1.477	2.896	21	1.030	1.269	2.996
2	1.190	1.447	8.727	12	1.039	1.345	2.587	22	963	1.178	2.599
3	2.857	3.182	6.580	13	1.037	1.364	2.451	23	731	920	1.668
4	2.088	2.368	4.056	14	1.437	1.727	2.551	24	718	903	1.989
5	1.248	1.511	3.998	15	1.033	1.281	5.140	25	890	1.129	2.675
6	951	1.192	3.122	16	732	905	3.954	26	995	1.266	2.293
7	989	1.250	2.310	17	824	1.019	2.575	27	974	1.243	2.907
8	844	1.056	2.512	18	872	1.087	3.104	28	937	1.186	2.531
9	664	826	1.654	19	1.076	1.366	2.319	29	840	1.095	1.904
10	922	1.134	1.928	20	1.100	1.342	2.577	30	657	836	2.392

4. Gráficas (Nacional)

4.1 Por día de la semana (promedio)

N. únicos / Visitas (x 100)

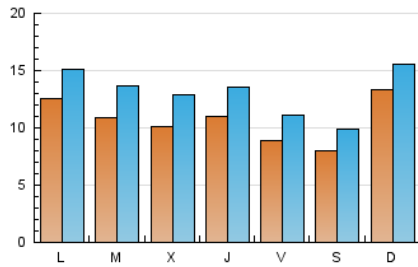

Páginas (x 100)

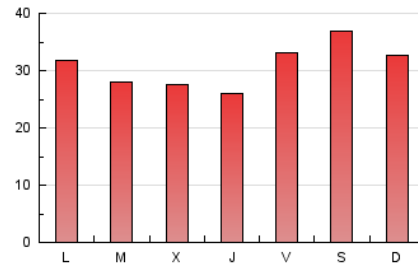

4.2 Por franja horaria (promedio)

Visitas_ (x 1000)

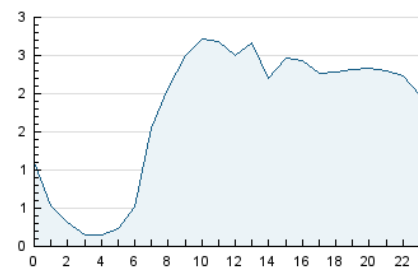

Páginas (x 1000)

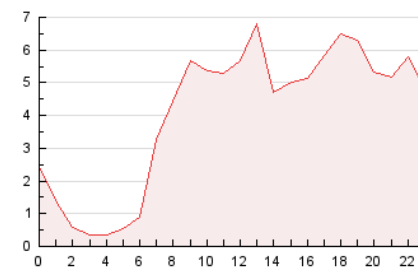

4.3 Por meses

N. únicos / Visitas (x 1000)

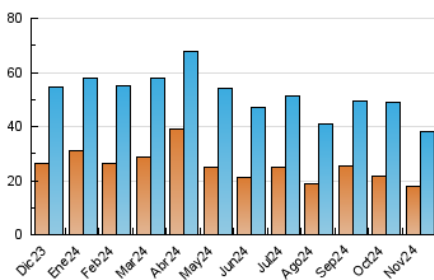

Páginas (x 1000)

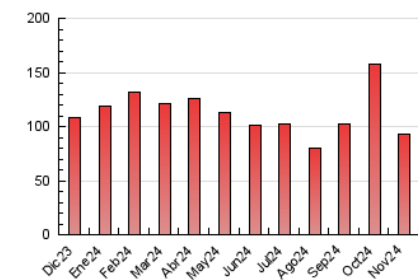

5. Observaciones

Este Medio Electrónico de Comunicación ha sido medido por la herramienta Google Analytics de Google (GA4).

6. Definiciones básicas (Para más información ver Normas Técnicas para el Control de los Medios Electrónicos de Comunicación)

Página Vista:

Conjunto de ficheros enviado a un usuario como resultado de una petición del mismo recibida por el servidor. Cuando la página está formada por varios marcos (frames), el conjunto de los mismos tendrá, a efectos de cómputo, la consideración de una página unitaria.

Visita:

Una secuencia ininterrumpida de páginas servidas a un usuario válido. Si dicho usuario no realiza peticiones de páginas en un periodo de tiempo (30 min) la siguiente petición constituirá el inicio de una nueva visita.

Navegador Único:

Total de combinaciones únicas de una dirección IP y un identificador adicional. Los medios pueden utilizar cookies o el Identificador de Alta de registro.

Duración Página Vista:

Tiempo acumulado en segundos de todas las páginas vistas (en visitas de dos o más páginas vistas), dividido por el número total de páginas vistas.

Duración Visita:

Tiempo en segundos de todas las visitas de dos o más páginas vistas, dividido por el número total de visitas de dos o más páginas vistas.

Tráfico nacional:

Audiencia/difusión correspondiente a España medida en base a los datos de las direcciones IP registradas por el sistema de medición.

7. Opinión

De OJDinteractiva, la división de INFORMACIÓN Y CONTROL DE PUBLICACIONES S.A.:

Hemos examinado la información facilitada por el editor del medio electrónico para el periodo que comprende la presente certificación.

Nuestro examen se ha realizado de acuerdo con las normas y procedimientos establecidos en las Normas Técnicas para el Control de los Medios Electrónicos de Comunicación.

En nuestra opinión, la presente acta presenta razonablemente la difusión/audiencia registrada por este medio electrónico.

ADVERTENCIA:

El trabajo de OJDinteractiva, la división de INFORMACIÓN Y CONTROL DE PUBLICACIONES S.A (INTROL) se limita a la realización de pruebas para la revisión de los datos de recuento suministrados por el editor con la finalidad de expresar una opinión sobre la razonabilidad de dichos datos de acuerdo con las Normas Técnicas para el control de los MEC.

Por tanto, INTROL no acepta responsabilidad alguna por las inexactitudes o errores que puedan existir en los datos de recuento. Tampoco acepta ninguna responsabilidad por la falsedad en los datos de recuento recibidos del editor, ni por otros datos de medición que no están incluidos en el análisis.

Diciembre - 2024

OJDinteractiva