



INFORMACION Y CONTROL DE PUBLICACIONES, S.A.

Velázquez, 46, 1º Drcha - Tel. 91 435 00 32 Fax 91 435 96 05 - 28001 - MADRID
Av. Diagonal 497, 5a planta - Tel 93 439 24 18 Fax 93 419 25 34 - 08029 - BARCELONA

Título: CEUTALDIA.COM
URL Primaria: https://www.ceutaldia.com
Editor: Ediciones Ceitil, S.L.
Domicilio: Paseo de las Palmeras, 2, 1º oficina 3
Ciudad: 51001 CEUTA
Teléfono: 956 525 212
Fax: 902 027 153
E-mail:
Clasificación: Noticias e Información
Sub-Clasificación: Noticias globales y actualidad



1. Cifras totales y promedios (Nacional e Internacional)

MES - AÑO	NAVEGADORES UNICOS	VISITAS	PAGINAS
Marzo - 2026	18.785	41.451	121.862
PROMEDIO DIARIO	1.141	1.358	3.931
PROMEDIO LUNES-VIERNES	1.119	1.348	3.339
PROMEDIO SABADO-DOMINGO	1.195	1.384	5.378
PAGINAS / VISITAS	2,89		
DURACION MEDIA VISITAS	0:01:59		
TIEMPO INTERACCIÓN MEDIO	0:01:40		

2. Secciones (Nacional e Internacional)

	PAGINAS	%
HOME	21.469	17.62 %
RESTO	100.393	82.38 %

3. Por día del mes (Nacional e Internacional)

Día	N. únicos	Visitas	Páginas	Día	N. únicos	Visitas	Páginas	Día	N. únicos	Visitas	Páginas
1	1.624	1.825	3.030	11	2.064	2.407	4.720	21	815	985	2.841
2	915	1.094	1.812	12	1.184	1.393	4.606	22	1.369	1.524	3.659
3	811	1.012	3.391	13	871	1.036	3.234	23	2.120	2.399	3.650
4	908	1.096	2.709	14	1.061	1.249	2.201	24	910	1.138	2.104
5	1.246	1.495	5.968	15	1.164	1.357	2.260	25	707	883	1.667
6	1.254	1.570	3.836	16	917	1.112	2.479	26	1.300	1.504	2.413
7	1.149	1.352	15.311	17	982	1.175	2.067	27	1.438	1.749	3.059
8	1.070	1.243	9.923	18	1.010	1.222	2.400	28	1.578	1.806	3.372
9	1.107	1.337	8.506	19	1.012	1.255	1.914	29	926	1.113	5.808
10	914	1.097	4.031	20	675	876	1.438	30	1.090	1.339	4.127
								31	1.172	1.456	3.326

4. Gráficas (Nacional e Internacional)

4.1 Por día de la semana (promedio)

N. únicos / Visitas (x 100)

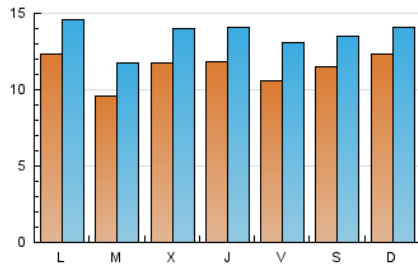

Páginas (x 100)

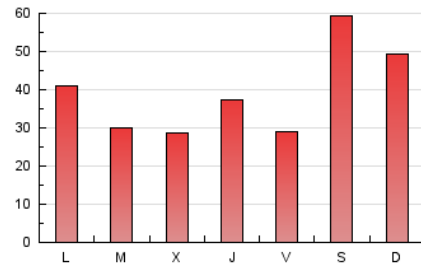

4.2 Por franja horaria (promedio)

Visitas_ (x 1000)

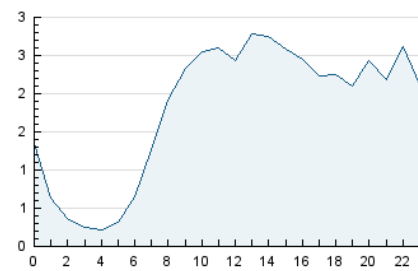

Páginas (x 1000)

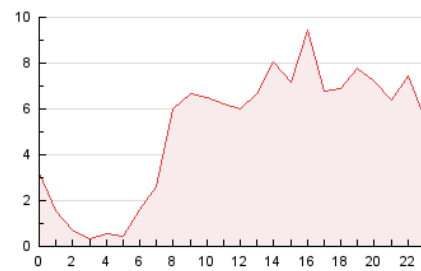

4.3 Por meses

N. únicos / Visitas (x 1000)

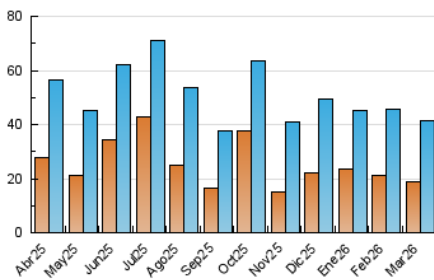

Páginas (x 1000)

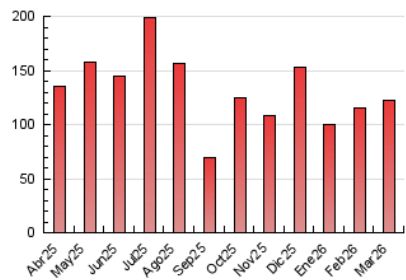



INFORMACION Y CONTROL DE PUBLICACIONES, S.A.

Velázquez, 46, 1ª Drcha - Tel. 91 435 00 32 Fax 91 435 96 05 - 28001 - MADRID
Av. Diagonal 497, 5a planta - Tel 93 439 24 18 Fax 93 419 25 34 - 08029 - BARCELONA

Anexo - Tráfico Nacional

Título: CEUTALDIA.COM
URL Primaria: https://www.ceutaldia.com
Editor: Ediciones Ceitil, S.L.
Domicilio: Paseo de las Palmeras, 2, 1ª oficina 3
Ciudad: 51001 CEUTA
Teléfono: 956 525 212
Fax: 902 027 153
E-mail:
Clasificación: Noticias e Información
Sub-Clasificación: Noticias globales y actualidad



1. Cifras totales y promedios (Nacional)

MES - AÑO	NAVEGADORES UNICOS	VISITAS	PAGINAS
Marzo - 2026	17.656	39.309	119.175
PROMEDIO DIARIO	1.091	1.302	3.844
PROMEDIO LUNES-VIERNES	1.068	1.291	3.257
PROMEDIO SABADO-DOMINGO	1.148	1.330	5.280
PAGINAS / VISITAS	2,95		
DURACION MEDIA VISITAS	0:02:01		
TIEMPO INTERACCIÓN MEDIO	0:01:44		

2. Secciones (Nacional)

	PAGINAS	%
HOME	21.001	17.62 %
RESTO	98.174	82.38 %

3. Por día del mes (Nacional)

Día	N. únicos	Visitas	Páginas	Día	N. únicos	Visitas	Páginas	Día	N. únicos	Visitas	Páginas
1	1.568	1.763	2.943	11	1.966	2.296	4.581	21	786	950	2.797
2	884	1.062	1.774	12	1.141	1.342	4.544	22	1.321	1.470	3.462
3	785	984	3.266	13	826	986	3.169	23	2.003	2.271	3.490
4	890	1.077	2.682	14	1.030	1.213	2.156	24	874	1.095	2.046
5	1.217	1.464	5.922	15	1.138	1.324	2.215	25	670	836	1.594
6	1.230	1.545	3.805	16	845	1.035	2.395	26	1.202	1.401	2.261
7	1.123	1.323	15.201	17	919	1.112	1.985	27	1.321	1.615	2.893
8	1.039	1.210	9.877	18	979	1.184	2.349	28	1.450	1.666	3.191
9	1.060	1.284	8.385	19	976	1.218	1.863	29	876	1.055	5.675
10	892	1.071	3.999	20	637	836	1.372	30	1.045	1.285	4.046
								31	1.124	1.393	3.237

4. Gráficas (Nacional)

4.1 Por día de la semana (promedio)

N. únicos / Visitas (x 100)

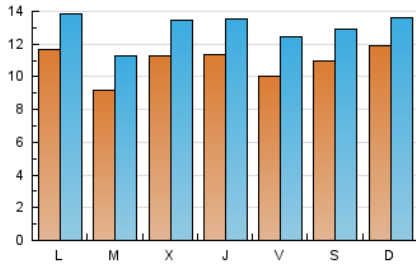

Páginas (x 100)

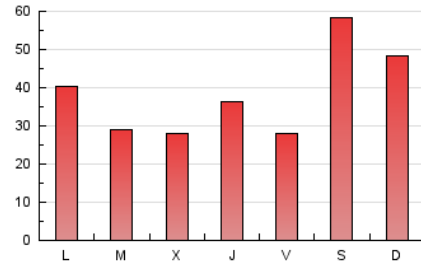

4.2 Por franja horaria (promedio)

Visitas_ (x 1000)

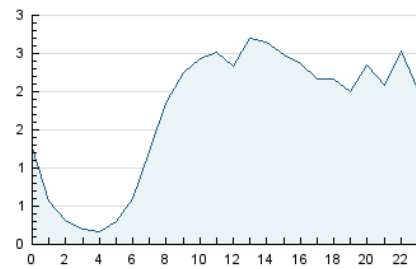

Páginas (x 1000)

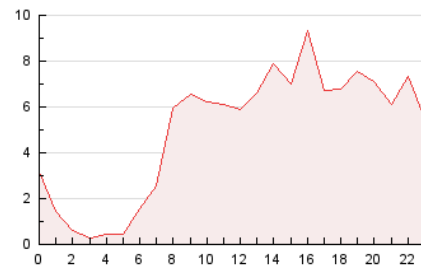

4.3 Por meses

N. únicos / Visitas (x 1000)

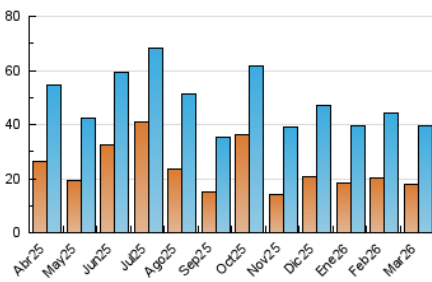

Páginas (x 1000)

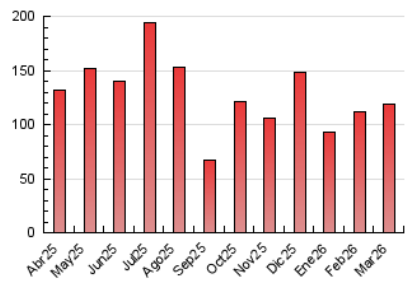

5. Observaciones

Este Medio Electrónico de Comunicación ha sido medido por la herramienta Google Analytics de Google (GA4).

6. Definiciones básicas (Para más información ver Normas Técnicas para el Control de los Medios Electrónicos de Comunicación)

Página Vista:

Conjunto de ficheros enviado a un usuario como resultado de una petición del mismo recibida por el servidor. Cuando la página está formada por varios marcos (frames), el conjunto de los mismos tendrá, a efectos de cómputo, la consideración de una página unitaria.

Visita:

Una secuencia ininterrumpida de páginas servidas a un usuario válido. Si dicho usuario no realiza peticiones de páginas en un periodo de tiempo (30 min) la siguiente petición constituirá el inicio de una nueva visita.

Navegador Único:

Total de combinaciones únicas de una dirección IP y un identificador adicional. Los medios pueden utilizar cookies o el Identificador de Alta de registro.

Duración Página Vista:

Tiempo acumulado en segundos de todas las páginas vistas (en visitas de dos o más páginas vistas), dividido por el número total de páginas vistas.

Duración Visita:

Tiempo en segundos de todas las visitas de dos o más páginas vistas, dividido por el número total de visitas de dos o más páginas vistas.

Tráfico nacional:

Audiencia/difusión correspondiente a España medida en base a los datos de las direcciones IP registradas por el sistema de medición.

7. Opinión

De OJDinteractiva, la división de INFORMACIÓN Y CONTROL DE PUBLICACIONES S.A.:

Hemos examinado la información facilitada por el editor del medio electrónico para el periodo que comprende la presente certificación.

Nuestro examen se ha realizado de acuerdo con las normas y procedimientos establecidos en las Normas Técnicas para el Control de los Medios Electrónicos de Comunicación.

En nuestra opinión, la presente acta presenta razonablemente la difusión/audiencia registrada por este medio electrónico.

ADVERTENCIA:

El trabajo de OJDinteractiva, la división de INFORMACIÓN Y CONTROL DE PUBLICACIONES S.A (INTROL) se limita a la realización de pruebas para la revisión de los datos de recuento suministrados por el editor con la finalidad de expresar una opinión sobre la razonabilidad de dichos datos de acuerdo con las Normas Técnicas para el control de los MEC.

Por tanto, INTROL no acepta responsabilidad alguna por las inexactitudes o errores que puedan existir en los datos de recuento. Tampoco acepta ninguna responsabilidad por la falsedad en los datos de recuento recibidos del editor, ni por otros datos de medición que no están incluidos en el análisis.

Abril - 2026

OJDinteractiva