



INFORMACION Y CONTROL DE PUBLICACIONES, S.A.

Velázquez, 46, 1º Drcha - Tel. 91 435 00 32 Fax 91 435 96 05 - 28001 - MADRID
Av. Diagonal 497, 5a planta - Tel 93 439 24 18 Fax 93 419 25 34 - 08029 - BARCELONA

Título: CEUTALDIA.COM
URL Primaria: https://www.ceutaldia.com
Editor: Ediciones Ceitil, S.L.
Domicilio: Paseo de las Palmeras, 2, 1º oficina 3
Ciudad: 51001 CEUTA
Teléfono: 956 525 212
Fax: 902 027 153
E-mail:
Clasificación: Noticias e Información
Sub-Clasificación: Noticias globales y actualidad



1. Cifras totales y promedios (Nacional e Internacional)

MES - AÑO	NAVEGADORES UNICOS	VISITAS	PAGINAS
Enero - 2025	28.787	51.435	107.365
PROMEDIO DIARIO	1.426	1.657	3.463
PROMEDIO LUNES-VIERNES	1.441	1.684	3.467
PROMEDIO SABADO-DOMINGO	1.385	1.580	3.454
PAGINAS / VISITAS	2,09		
DURACION MEDIA VISITAS	0:01:56		
TIEMPO INTERACCIÓN MEDIO	0:01:28		

2. Secciones (Nacional e Internacional)

	PAGINAS	%
HOME	33.092	30.82 %
RESTO	74.273	69.18 %

3. Por día del mes (Nacional e Internacional)

Día	N. únicos	Visitas	Páginas	Día	N. únicos	Visitas	Páginas	Día	N. únicos	Visitas	Páginas
1	1.572	1.734	6.792	11	1.301	1.504	2.460	21	1.749	2.043	3.078
2	1.021	1.237	4.171	12	2.283	2.481	3.622	22	1.653	1.892	4.173
3	1.202	1.430	4.131	13	978	1.189	2.061	23	1.519	1.837	4.979
4	931	1.115	5.725	14	1.864	2.133	3.066	24	1.175	1.396	3.636
5	862	1.009	4.583	15	1.435	1.717	2.686	25	945	1.113	2.191
6	861	1.003	3.608	16	1.617	1.847	2.777	26	1.447	1.659	2.722
7	1.642	1.840	4.173	17	936	1.128	2.301	27	1.344	1.635	2.835
8	1.480	1.686	2.758	18	865	1.033	1.979	28	1.614	1.862	2.703
9	1.283	1.488	2.710	19	2.443	2.722	4.350	29	1.351	1.604	2.352
10	1.806	2.055	3.060	20	2.465	2.754	4.810	30	1.016	1.213	2.133
								31	1.549	2.000	4.740

4. Gráficas (Nacional e Internacional)

4.1 Por día de la semana (promedio)

N. únicos / Visitas (x 100)

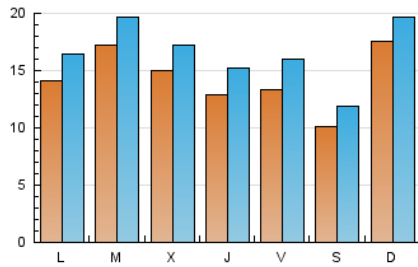

Páginas (x 100)

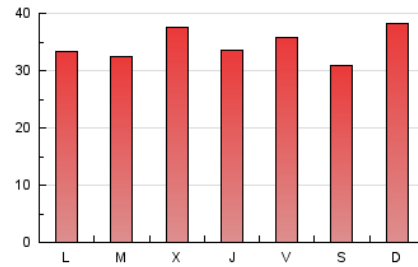

4.2 Por franja horaria (promedio)

Visitas_ (x 1000)



Páginas (x 1000)

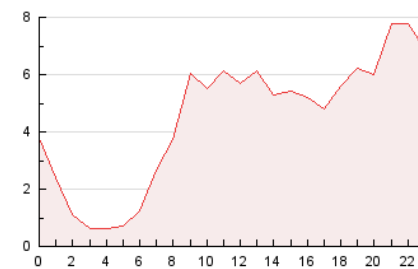

4.3 Por meses

N. únicos / Visitas (x 1000)

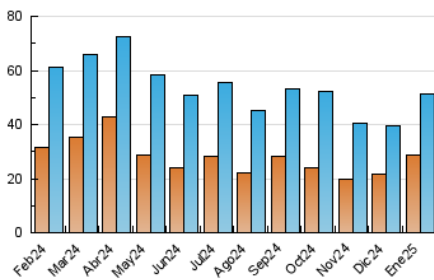

Páginas (x 1000)

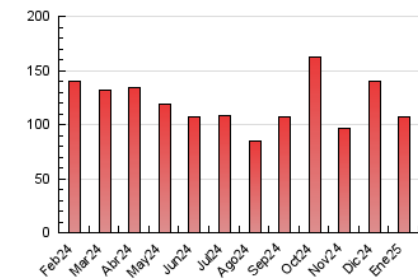



INFORMACION Y CONTROL DE PUBLICACIONES, S.A.

Velázquez, 46, 1º Drcha - Tel. 91 435 00 32 Fax 91 435 96 05 - 28001 - MADRID
Av. Diagonal 497, 5a planta - Tel 93 439 24 18 Fax 93 419 25 34 - 08029 - BARCELONA

Anexo - Tráfico Nacional

Título: CEUTALDIA.COM
URL Primaria: https://www.ceutaldia.com
Editor: Ediciones Ceitil, S.L.
Domicilio: Paseo de las Palmeras, 2, 1º oficina 3
Ciudad: 51001 CEUTA
Teléfono: 956 525 212
Fax: 902 027 153
E-mail:
Clasificación: Noticias e Información
Sub-Clasificación: Noticias globales y actualidad



1. Cifras totales y promedios (Nacional)

MES - AÑO	NAVEGADORES UNICOS	VISITAS	PAGINAS
Enero - 2025	26.823	48.797	103.438
PROMEDIO DIARIO	1.346	1.571	3.337
PROMEDIO LUNES-VIERNES	1.359	1.596	3.346
PROMEDIO SABADO-DOMINGO	1.307	1.497	3.309
PAGINAS / VISITAS	2,12		
DURACION MEDIA VISITAS	0:01:59		
TIEMPO INTERACCIÓN MEDIO	0:01:32		

2. Secciones (Nacional)

	PAGINAS	%
HOME	32.657	31.57 %
RESTO	70.781	68.43 %

3. Por día del mes (Nacional)

Día	N. únicos	Visitas	Páginas	Día	N. únicos	Visitas	Páginas	Día	N. únicos	Visitas	Páginas
1	1.512	1.670	6.660	11	1.219	1.418	2.349	21	1.645	1.931	2.946
2	946	1.159	4.008	12	2.200	2.392	3.490	22	1.570	1.804	4.074
3	1.114	1.338	4.025	13	912	1.118	1.970	23	1.421	1.728	4.802
4	861	1.037	5.353	14	1.785	2.052	2.940	24	1.092	1.309	3.535
5	788	930	4.446	15	1.342	1.607	2.552	25	882	1.046	2.119
6	788	925	3.440	16	1.535	1.761	2.689	26	1.378	1.590	2.642
7	1.570	1.764	4.087	17	854	1.041	2.206	27	1.267	1.548	2.726
8	1.394	1.597	2.649	18	793	957	1.884	28	1.534	1.772	2.567
9	1.211	1.413	2.610	19	2.335	2.606	4.190	29	1.285	1.533	2.264
10	1.715	1.959	2.949	20	2.353	2.632	4.637	30	945	1.138	2.040
								31	1.473	1.914	4.589

4. Gráficas (Nacional)

4.1 Por día de la semana (promedio)

N. únicos / Visitas (x 100)

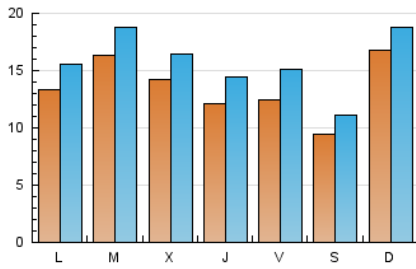

Páginas (x 100)

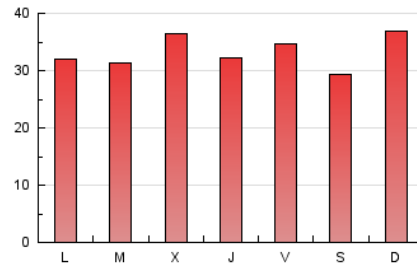

4.2 Por franja horaria (promedio)

Visitas_ (x 1000)



Páginas (x 1000)

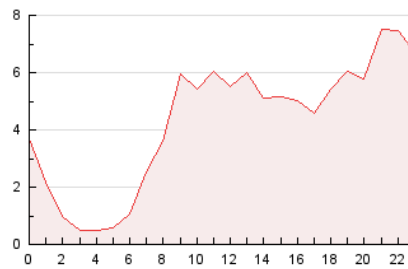

4.3 Por meses

N. únicos / Visitas (x 1000)

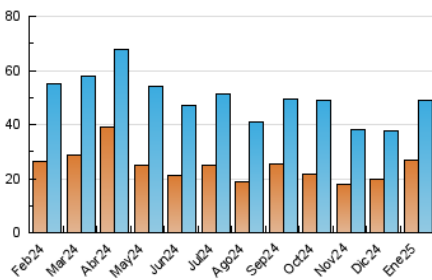

Páginas (x 1000)

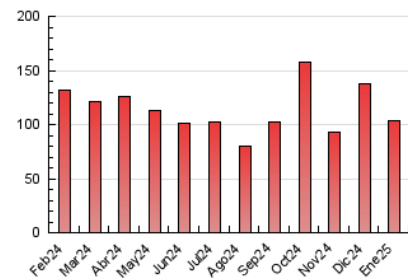

5. Observaciones

Este Medio Electrónico de Comunicación ha sido medido por la herramienta Google Analytics de Google (GA4).

6. Definiciones básicas (Para más información ver Normas Técnicas para el Control de los Medios Electrónicos de Comunicación)

Página Vista:

Conjunto de ficheros enviado a un usuario como resultado de una petición del mismo recibida por el servidor. Cuando la página está formada por varios marcos (frames), el conjunto de los mismos tendrá, a efectos de cómputo, la consideración de una página unitaria.

Visita:

Una secuencia ininterrumpida de páginas servidas a un usuario válido. Si dicho usuario no realiza peticiones de páginas en un periodo de tiempo (30 min) la siguiente petición constituirá el inicio de una nueva visita.

Navegador Único:

Total de combinaciones únicas de una dirección IP y un identificador adicional. Los medios pueden utilizar cookies o el Identificador de Alta de registro.

Duración Página Vista:

Tiempo acumulado en segundos de todas las páginas vistas (en visitas de dos o más páginas vistas), dividido por el número total de páginas vistas.

Duración Visita:

Tiempo en segundos de todas las visitas de dos o más páginas vistas, dividido por el número total de visitas de dos o más páginas vistas.

Tráfico nacional:

Audiencia/difusión correspondiente a España medida en base a los datos de las direcciones IP registradas por el sistema de medición.

7. Opinión

De OJDinteractiva, la división de INFORMACIÓN Y CONTROL DE PUBLICACIONES S.A.:

Hemos examinado la información facilitada por el editor del medio electrónico para el periodo que comprende la presente certificación.

Nuestro examen se ha realizado de acuerdo con las normas y procedimientos establecidos en las Normas Técnicas para el Control de los Medios Electrónicos de Comunicación.

En nuestra opinión, la presente acta presenta razonablemente la difusión/audiencia registrada por este medio electrónico.

ADVERTENCIA:

El trabajo de OJDinteractiva, la división de INFORMACIÓN Y CONTROL DE PUBLICACIONES S.A (INTROL) se limita a la realización de pruebas para la revisión de los datos de recuento suministrados por el editor con la finalidad de expresar una opinión sobre la razonabilidad de dichos datos de acuerdo con las Normas Técnicas para el control de los MEC.

Por tanto, INTROL no acepta responsabilidad alguna por las inexactitudes o errores que puedan existir en los datos de recuento. Tampoco acepta ninguna responsabilidad por la falsedad en los datos de recuento recibidos del editor, ni por otros datos de medición que no están incluidos en el análisis.

Febrero - 2025

OJDinteractiva