



## INFORMACION Y CONTROL DE PUBLICACIONES, S.A.

Velázquez, 46, 1º Drcha - Tel. 91 435 00 32 Fax 91 435 96 05 - 28001 - MADRID  
Entença, 218 Entr. 7 - Tel 93 439 24 18 Fax 93 419 25 34 - 08029 - BARCELONA

**Título:** CANAL21EBRE.COM  
**URL Primaria:** https://www.canal21ebre.com/  
**Editor:** Doble Columna, S.L.  
**Domicilio:** Avda. Remolins, 24  
**Ciudad:** 03500 TORTOSA  
**Teléfono:** 977 588 032  
**Fax:**  
**E-mail:**  
**Clasificación:** Noticias e Información  
**Sub-Clasificación:** Noticias globales y actualidad

### 1. Cifras totales y promedios (Nacional e Internacional)

MES - AÑO	NAVEGADORES UNICOS	VISITAS	PAGINAS
Agosto - 2020	35.269	62.080	76.980
<b>PROMEDIO DIARIO</b>	<b>1.863</b>	<b>2.003</b>	<b>2.483</b>
<b>PROMEDIO LUNES-VIERNES</b>	1.989	2.154	2.682
<b>PROMEDIO SABADO-DOMINGO</b>	1.597	1.686	2.066
<b>PAGINAS / VISITAS</b>	1,24		
<b>DURACION MEDIA VISITAS</b>	0:00:34		
<b>DURACION MEDIA PAGINAS</b>	0:02:20		

### 2. Secciones (Nacional e Internacional)

	PAGINAS	%
<b>HOME</b>	4.102	5.33 %
<b>RESTO</b>	72.878	94.67 %

### 3. Por día del mes (Nacional e Internacional)

Día	N. únicos	Visitas	Páginas	Día	N. únicos	Visitas	Páginas	Día	N. únicos	Visitas	Páginas
1	649	667	826	11	942	1.029	1.411	21	1.416	1.532	1.921
2	1.880	1.988	2.427	12	2.771	2.943	3.405	22	1.679	1.787	2.161
3	5.116	5.557	6.683	13	1.802	1.872	2.207	23	1.816	1.941	2.479
4	3.893	4.171	4.789	14	859	924	1.196	24	1.070	1.135	1.487
5	3.732	4.093	5.047	15	703	741	891	25	847	945	1.354
6	3.244	3.530	4.383	16	944	987	1.179	26	574	638	922
7	3.941	4.253	5.216	17	1.340	1.435	1.897	27	835	914	1.238
8	2.787	2.954	3.540	18	1.103	1.201	1.576	28	2.465	2.728	3.385
9	2.199	2.295	2.821	19	1.489	1.591	1.974	29	1.651	1.767	2.141
10	1.672	1.811	2.399	20	1.501	1.638	2.136	30	1.660	1.728	2.190
								31	1.162	1.285	1.699

4. Gráficas (Nacional e Internacional)

4.1 Por día de la semana (promedio)

N. únicos / Visitas (x 100)

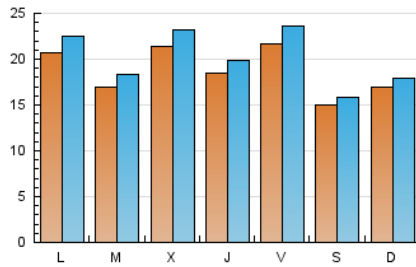

Páginas (x 100)

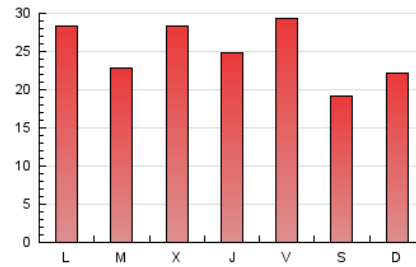

4.2 Por franja horaria (promedio)

Visitas (x 1000)

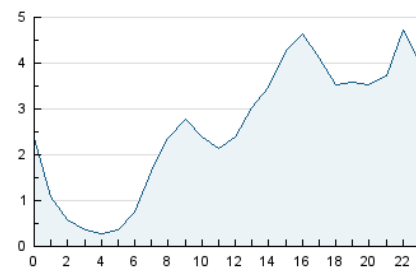

Páginas (x 1000)

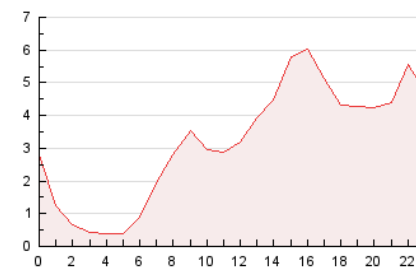

4.3 Por meses

N. únicos / Visitas (x 1000)

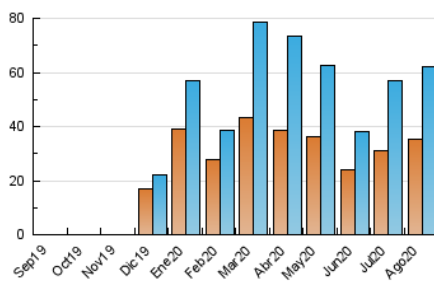

Páginas (x 1000)

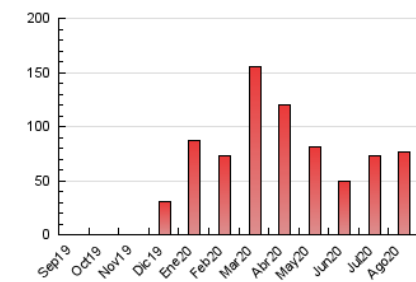



## INFORMACION Y CONTROL DE PUBLICACIONES, S.A.

Velázquez, 46, 1º Drcha - Tel. 91 435 00 32 Fax 91 435 96 05 - 28001 - MADRID  
Entença, 218 Entr. 7 - Tel 93 439 24 18 Fax 93 419 25 34 - 08029 - BARCELONA

### Anexo - Tráfico Nacional

**Título:** CANAL21EBRE.COM  
**URL Primaria:** https://www.canal21ebre.com/  
**Editor:** Doble Columna, S.L.  
**Domicilio:** Avda. Remolins, 24  
**Ciudad:** 03500 TORTOSA  
**Teléfono:** 977 588 032  
**Fax:**  
**E-mail:**  
**Clasificación:** Noticias e Información  
**Sub-Clasificación:** Noticias globales y actualidad

#### 1. Cifras totales y promedios (Nacional)

MES - AÑO	NAVEGADORES UNICOS	VISITAS	PAGINAS
Agosto - 2020	31.298	57.605	72.169
<b>PROMEDIO DIARIO</b>	<b>1.722</b>	<b>1.858</b>	<b>2.328</b>
<b>PROMEDIO LUNES-VIERNES</b>	<b>1.848</b>	<b>2.007</b>	<b>2.524</b>
<b>PROMEDIO SABADO-DOMINGO</b>	<b>1.458</b>	<b>1.545</b>	<b>1.916</b>
<b>PAGINAS / VISITAS</b>	<b>1,25</b>		
<b>DURACION MEDIA VISITAS</b>		<b>0:00:36</b>	
<b>DURACION MEDIA PAGINAS</b>		<b>0:02:21</b>	

#### 2. Secciones (Nacional)

	PAGINAS	%
<b>HOME</b>	3.866	5.36 %
<b>RESTO</b>	68.303	94.64 %

#### 3. Por día del mes (Nacional)

Día	N. únicos	Visitas	Páginas	Día	N. únicos	Visitas	Páginas	Día	N. únicos	Visitas	Páginas
1	569	587	742	11	838	923	1.296	21	1.303	1.412	1.775
2	1.745	1.851	2.285	12	2.650	2.820	3.276	22	1.531	1.633	1.994
3	4.946	5.383	6.498	13	1.680	1.745	2.078	23	1.675	1.799	2.329
4	3.706	3.982	4.580	14	741	803	1.059	24	977	1.038	1.372
5	3.445	3.799	4.737	15	580	618	767	25	752	844	1.248
6	2.956	3.237	4.083	16	848	891	1.070	26	498	549	822
7	3.742	4.052	5.013	17	1.217	1.310	1.762	27	724	801	1.118
8	2.562	2.729	3.282	18	989	1.085	1.438	28	2.308	2.555	3.206
9	2.056	2.151	2.667	19	1.350	1.450	1.821	29	1.481	1.597	1.964
10	1.555	1.693	2.274	20	1.392	1.521	2.002	30	1.531	1.598	2.058
								31	1.038	1.149	1.553

4. Gráficas (Nacional)

4.1 Por día de la semana (promedio)

N. únicos / Visitas (x 100)

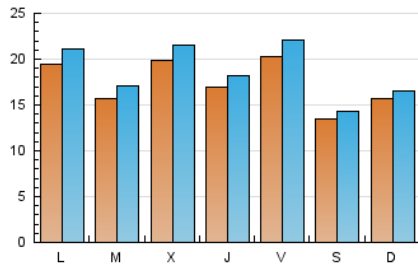

Páginas (x 100)

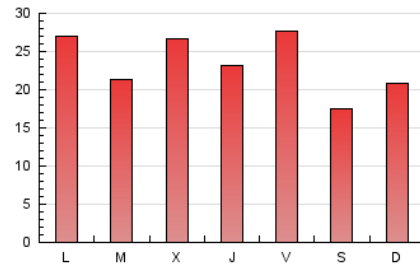

4.2 Por franja horaria (promedio)

Visitas (x 1000)

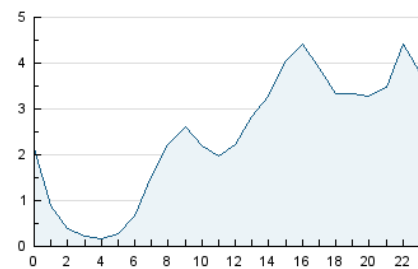

Páginas (x 1000)

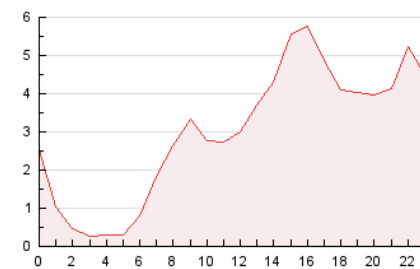

4.3 Por meses

N. únicos / Visitas (x 1000)

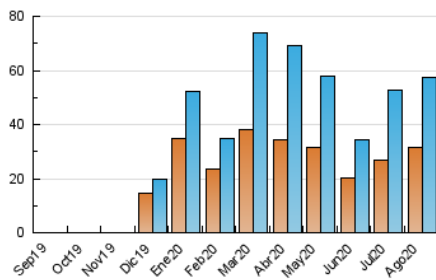

Páginas (x 1000)

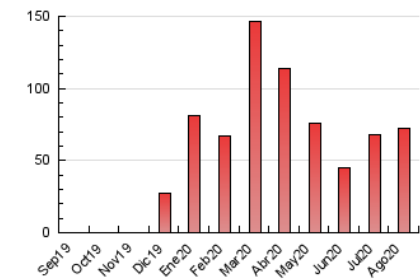

## 5. Observaciones

Este Medio Electrónico de Comunicación ha sido medido por la herramienta Google Analytics de Google

## 6. Definiciones básicas (Para más información ver Normas Técnicas para el Control de los Medios Electrónicos de Comunicación)

### Página Vista:

Conjunto de ficheros enviado a un usuario como resultado de una petición del mismo recibida por el servidor. Cuando la página está formada por varios marcos (frames), el conjunto de los mismos tendrá, a efectos de cómputo, la consideración de una página unitaria.

### Visita:

Una secuencia ininterrumpida de páginas servidas a un usuario válido. Si dicho usuario no realiza peticiones de páginas en un periodo de tiempo (30 min) la siguiente petición constituirá el inicio de una nueva visita.

### Navegador Único:

Total de combinaciones únicas de una dirección IP y un identificador adicional. Los medios pueden utilizar cookies o el Identificador de Alta de registro.

### Duración Página Vista:

Tiempo acumulado en segundos de todas las páginas vistas (en visitas de dos o más páginas vistas), dividido por el número total de páginas vistas.

### Duración Visita:

Tiempo en segundos de todas las visitas de dos o más páginas vistas, dividido por el número total de visitas de dos o más páginas vistas.

### Tráfico nacional:

Audiencia/difusión correspondiente a España medida en base a los datos de las direcciones IP registradas por el sistema de medición.

## 7. Opinión

De OJDinteractiva, la división de INFORMACIÓN Y CONTROL DE PUBLICACIONES S.A.:

Hemos examinado la información facilitada por el editor del medio electrónico para el periodo que comprende la presente certificación.

Nuestro examen se ha realizado de acuerdo con las normas y procedimientos establecidos en las Normas Técnicas para el Control de los Medios Electrónicos de Comunicación.

En nuestra opinión, la presente acta presenta razonablemente la difusión/audiencia registrada por este medio electrónico.

### ADVERTENCIA:

El trabajo de OJDinteractiva, la división de INFORMACIÓN Y CONTROL DE PUBLICACIONES S.A (INTROL) se limita a la realización de pruebas para la revisión de los datos de recuento suministrados por el editor con la finalidad de expresar una opinión sobre la razonabilidad de dichos datos de acuerdo con las Normas Técnicas para el control de los MEC.

Por tanto, INTROL no acepta responsabilidad alguna por las inexactitudes o errores que puedan existir en los datos de recuento. Tampoco acepta ninguna responsabilidad por la falsedad en los datos de recuento recibidos del editor, ni por otros datos de medición que no están incluidos en el análisis.

Septiembre - 2020

OJDinteractiva