



INFORMACION Y CONTROL DE PUBLICACIONES, S.A.

Velázquez, 46, 1º Drcha - Tel. 91 435 00 32 Fax 91 435 96 05 - 28001 - MADRID
 Entença, 218 Entr. 7 - Tel 93 439 24 18 Fax 93 419 25 34 - 08029 - BARCELONA

Título: MARFANTA.COM
URL Primaria: https://www.marfanta.com/
Editor: Televisió Teveon Ebre, S.L.
Domicilio: Av. Remolins, 24
Ciudad: 43500 TORTOSA
Teléfono: 977588032
Fax:
E-mail:
Clasificación: Noticias e Información
Sub-Clasificación: Noticias globales y actualidad

MARFANTA

1. Cifras totales y promedios (Nacional e Internacional)

MES - AÑO	NAVEGADORES UNICOS	VISITAS	PAGINAS
Diciembre - 2019	14.007	27.218	42.041
PROMEDIO DIARIO	766	878	1.356
PROMEDIO LUNES-VIERNES	782	901	1.402
PROMEDIO SABADO-DOMINGO	726	823	1.244
PAGINAS / VISITAS	1,54		
DURACION MEDIA VISITAS	0:01:09		
DURACION MEDIA PAGINAS	0:02:06		

2. Secciones (Nacional e Internacional)

	PAGINAS	%
HOME	11.549	27.47 %
RESTO	30.492	72.53 %

3. Por día del mes (Nacional e Internacional)

Día	N. únicos	Visitas	Páginas	Día	N. únicos	Visitas	Páginas	Día	N. únicos	Visitas	Páginas
1	355	382	578	11	674	783	1.214	21	1.269	1.373	1.920
2	643	746	1.181	12	1.274	1.455	2.088	22	817	955	1.543
3	1.034	1.214	1.859	13	1.011	1.142	1.769	23	927	1.049	1.637
4	758	910	1.471	14	363	410	637	24	500	595	1.004
5	1.283	1.442	1.972	15	453	530	921	25	257	296	451
6	517	580	852	16	624	725	1.274	26	309	341	479
7	745	821	1.166	17	627	755	1.334	27	286	331	532
8	466	524	823	18	953	1.090	1.704	28	790	926	1.467
9	995	1.127	1.860	19	1.293	1.447	2.166	29	1.275	1.484	2.139
10	601	704	1.161	20	1.071	1.201	1.688	30	909	1.108	1.824
								31	653	772	1.327

4. Gráficas (Nacional e Internacional)

4.1 Por día de la semana (promedio)

N. únicos / Visitas (x 100)

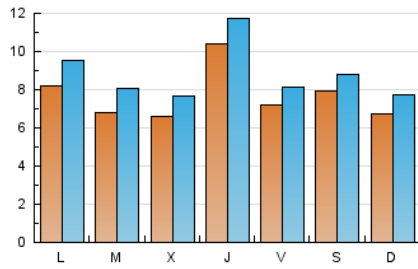

Páginas (x 100)

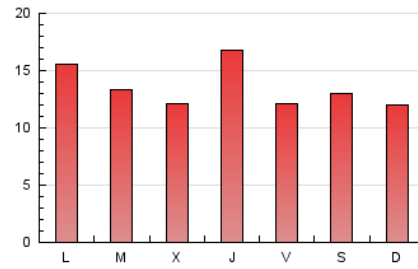

4.2 Por franja horaria (promedio)

Visitas (x 1000)

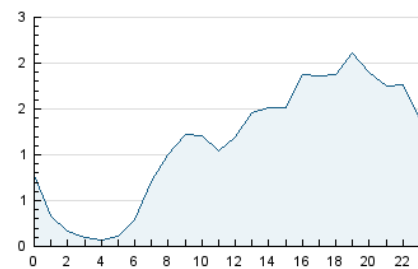

Páginas (x 1000)

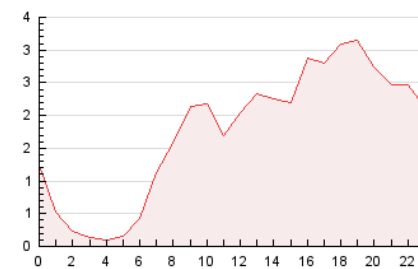

4.3 Por meses

N. únicos / Visitas (x 1000)

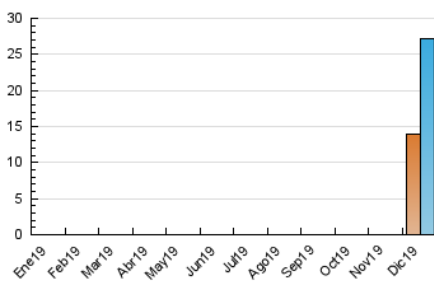

Páginas (x 1000)

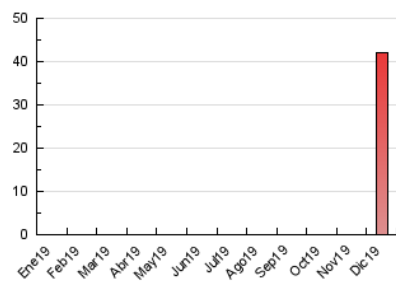



INFORMACION Y CONTROL DE PUBLICACIONES, S.A.

Velázquez, 46, 1º Drcha - Tel. 91 435 00 32 Fax 91 435 96 05 - 28001 - MADRID
 Entença, 218 Entr. 7 - Tel 93 439 24 18 Fax 93 419 25 34 - 08029 - BARCELONA

Anexo - Tráfico Nacional

Título: MARFANTA.COM
URL Primaria: https://www.marfanta.com/
Editor: Televisió Teveon Ebre, S.L.
Domicilio: Av. Remolins, 24
Ciudad: 43500 TORTOSA
Teléfono: 977588032
Fax:
E-mail:
Clasificación: Noticias e Información
Sub-Clasificación: Noticias globales y actualidad

MARFANTA

1. Cifras totales y promedios (Nacional)

MES - AÑO	NAVEGADORES UNICOS	VISITAS	PAGINAS
Diciembre - 2019	12.603	25.698	40.247
PROMEDIO DIARIO	718	829	1.298
PROMEDIO LUNES-VIERNES	733	851	1.344
PROMEDIO SABADO-DOMINGO	680	776	1.187
PAGINAS / VISITAS	1,57		
DURACION MEDIA VISITAS	0:01:11		
DURACION MEDIA PAGINAS	0:02:05		

2. Secciones (Nacional)

	PAGINAS	%
HOME	11.302	28.08 %
RESTO	28.945	71.92 %

3. Por día del mes (Nacional)

Día	N. únicos	Visitas	Páginas	Día	N. únicos	Visitas	Páginas	Día	N. únicos	Visitas	Páginas
1	317	344	540	11	606	715	1.144	21	1.218	1.320	1.861
2	601	704	1.131	12	1.215	1.395	2.025	22	767	903	1.479
3	967	1.147	1.775	13	948	1.079	1.702	23	876	997	1.570
4	694	846	1.392	14	334	380	604	24	459	550	943
5	1.220	1.378	1.897	15	400	475	846	25	236	274	428
6	483	545	806	16	586	686	1.218	26	279	311	449
7	704	780	1.123	17	592	719	1.293	27	271	316	517
8	426	484	764	18	890	1.026	1.631	28	747	881	1.406
9	950	1.082	1.809	19	1.222	1.376	2.090	29	1.209	1.416	2.057
10	545	648	1.088	20	1.015	1.144	1.628	30	851	1.046	1.751
								31	615	731	1.280

4. Gráficas (Nacional)

4.1 Por día de la semana (promedio)

N. únicos / Visitas (x 100)

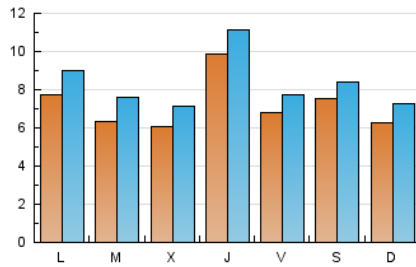

Páginas (x 100)

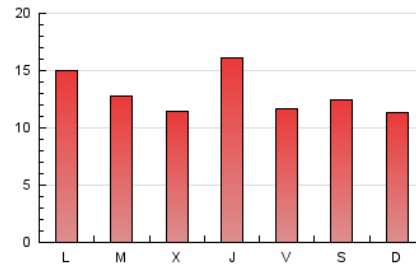

4.2 Por franja horaria (promedio)

Visitas (x 1000)

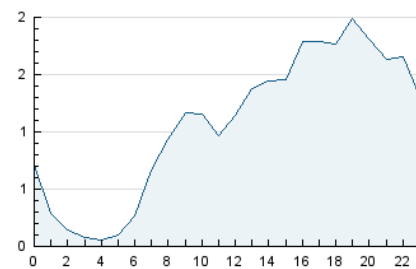

Páginas (x 1000)

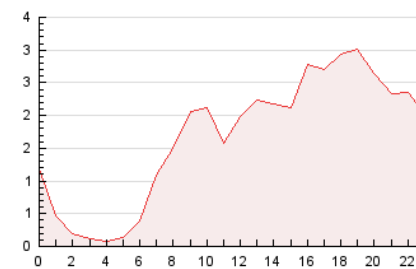

4.3 Por meses

N. únicos / Visitas (x 1000)

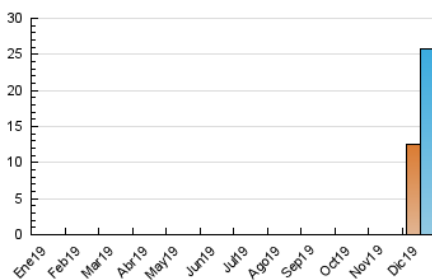

Páginas (x 1000)

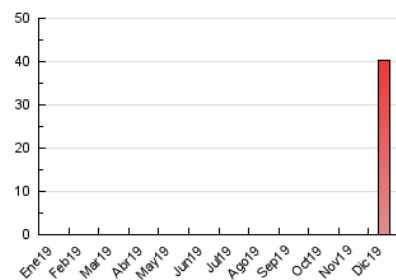

5. Observaciones

Este Medio Electrónico de Comunicación ha sido medido por la herramienta Google Analytics de Google

6. Definiciones básicas (Para más información ver Normas Técnicas para el Control de los Medios Electrónicos de Comunicación)

Página Vista:

Conjunto de ficheros enviado a un usuario como resultado de una petición del mismo recibida por el servidor. Cuando la página está formada por varios marcos (frames), el conjunto de los mismos tendrá, a efectos de cómputo, la consideración de una página unitaria.

Visita:

Una secuencia ininterrumpida de páginas servidas a un usuario válido. Si dicho usuario no realiza peticiones de páginas en un periodo de tiempo (30 min) la siguiente petición constituirá el inicio de una nueva visita.

Navegador Único:

Total de combinaciones únicas de una dirección IP y un identificador adicional. Los medios pueden utilizar cookies o el Identificador de Alta de registro.

Duración Página Vista:

Tiempo acumulado en segundos de todas las páginas vistas (en visitas de dos o más páginas vistas), dividido por el número total de páginas vistas.

Duración Visita:

Tiempo en segundos de todas las visitas de dos o más páginas vistas, dividido por el número total de visitas de dos o más páginas vistas.

Tráfico nacional:

Audiencia/difusión correspondiente a España medida en base a los datos de las direcciones IP registradas por el sistema de medición.

7. Opinión

De OJDinteractiva, la división de INFORMACIÓN Y CONTROL DE PUBLICACIONES S.A.:

Hemos examinado la información facilitada por el editor del medio electrónico para el periodo que comprende la presente certificación. Nuestro examen se ha realizado de acuerdo con las normas y procedimientos establecidos en las Normas Técnicas para el Control de los Medios Electrónicos de Comunicación.

En nuestra opinión, la presente acta presenta razonablemente la difusión/audiencia registrada por este medio electrónico.

ADVERTENCIA:

El trabajo de OJDinteractiva, la división de INFORMACIÓN Y CONTROL DE PUBLICACIONES S.A (INTROL) se limita a la realización de pruebas para la revisión de los datos de recuento suministrados por el editor con la finalidad de expresar una opinión sobre la razonabilidad de dichos datos de acuerdo con las Normas Técnicas para el control de los MEC.

Por tanto, INTROL no acepta responsabilidad alguna por las inexactitudes o errores que puedan existir en los datos de recuento. Tampoco acepta ninguna responsabilidad por la falsedad en los datos de recuento recibidos del editor, ni por otros datos de medición que no están incluidos en el análisis.

- 2019

OJDinteractiva