



INFORMACION Y CONTROL DE PUBLICACIONES, S.A.

Velázquez, 46, 1º Drcha - Tel. 91 435 00 32 Fax 91 435 96 05 - 28001 - MADRID
Av. Diagonal 497, 5a planta - Tel 93 439 24 18 Fax 93 419 25 34 - 08029 - BARCELONA

Título: MARFANTA.COM
URL Primaria: https://www.marfanta.com/
Editor: Televisió Teveon Ebre, S.L.
Domicilio: Av. Remolins, 24
Ciudad: 43500 TORTOSA
Teléfono: 977588032
Fax:
E-mail:
Clasificación: Noticias e Información
Sub-Clasificación: Noticias globales y actualidad

MARFANTA

1. Cifras totales y promedios (Nacional e Internacional)

MES - AÑO	NAVEGADORES UNICOS	VISITAS	PAGINAS
Noviembre - 2023	27.147	48.156	65.821
PROMEDIO DIARIO	1.440	1.605	2.194
PROMEDIO LUNES-VIERNES	1.556	1.750	2.433
PROMEDIO SABADO-DOMINGO	1.121	1.207	1.537
PAGINAS / VISITAS	1,37		
DURACION MEDIA VISITAS	0:02:10		
TIEMPO INTERACCIÓN MEDIO	0:01:34		

2. Secciones (Nacional e Internacional)

	PAGINAS	%
HOME	13.398	20.36 %
RESTO	52.423	79.64 %

3. Por día del mes (Nacional e Internacional)

Día	N. únicos	Visitas	Páginas	Día	N. únicos	Visitas	Páginas	Día	N. únicos	Visitas	Páginas
1	578	590	867	11	347	401	589	21	2.942	3.090	3.901
2	2.563	2.922	4.253	12	885	971	1.326	22	1.319	1.442	1.956
3	3.130	3.526	4.565	13	1.373	1.567	2.262	23	2.293	2.496	3.348
4	1.598	1.715	2.163	14	2.049	2.380	3.469	24	1.999	2.225	2.914
5	1.068	1.161	1.482	15	1.161	1.355	2.038	25	1.464	1.553	2.008
6	944	1.103	1.647	16	832	987	1.466	26	745	828	1.116
7	1.944	2.261	3.335	17	1.115	1.251	1.735	27	1.003	1.183	1.706
8	1.992	2.252	3.141	18	1.705	1.787	2.103	28	655	781	1.253
9	1.087	1.257	1.711	19	1.154	1.238	1.507	29	740	864	1.412
10	671	787	1.138	20	3.118	3.335	4.195	30	723	848	1.215

4. Gráficas (Nacional e Internacional)

4.1 Por día de la semana (promedio)

N. únicos / Visitas (x 100)

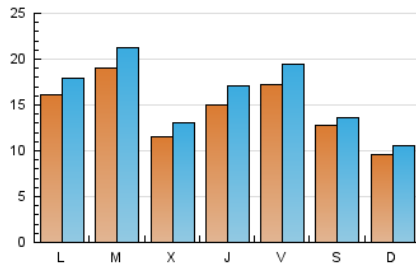

Páginas (x 100)

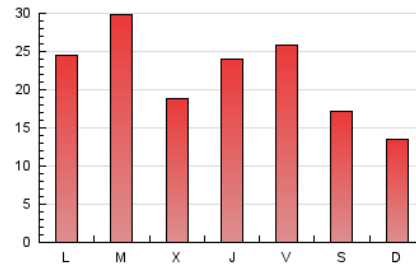

4.2 Por franja horaria (promedio)

Visitas_ (x 1000)

Páginas (x 1000)

4.3 Por meses

N. únicos / Visitas (x 1000)

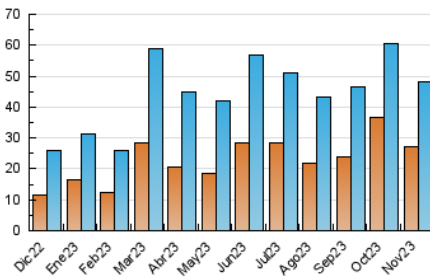

Páginas (x 1000)

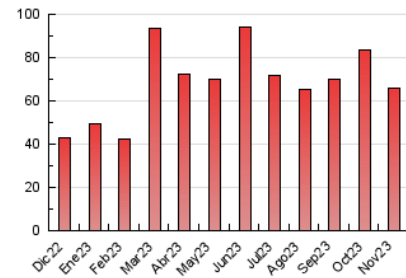



INFORMACION Y CONTROL DE PUBLICACIONES, S.A.

Velázquez, 46, 1ª Drcha - Tel. 91 435 00 32 Fax 91 435 96 05 - 28001 - MADRID
Av. Diagonal 497, 5a planta - Tel 93 439 24 18 Fax 93 419 25 34 - 08029 - BARCELONA

Anexo - Tráfico Nacional

Título: MARFANTA.COM
URL Primaria: https://www.marfanta.com/
Editor: Televisió Teveon Ebre, S.L.
Domicilio: Av. Remolins, 24
Ciudad: 43500 TORTOSA
Teléfono: 977588032
Fax:
E-mail:
Clasificación: Noticias e Información
Sub-Clasificación: Noticias globales y actualidad

MARFANTA

1. Cifras totales y promedios (Nacional)

MES - AÑO	NAVEGADORES UNICOS	VISITAS	PAGINAS
Noviembre - 2023	25.802	46.718	64.126
PROMEDIO DIARIO	1.389	1.557	2.138
PROMEDIO LUNES-VIERNES	1.498	1.696	2.369
PROMEDIO SABADO-DOMINGO	1.091	1.176	1.502
PAGINAS / VISITAS	1,37		
DURACION MEDIA VISITAS	0:02:12		
TIEMPO INTERACCIÓN MEDIO	0:01:37		

2. Secciones (Nacional)

	PAGINAS	%
HOME	13.183	20.56 %
RESTO	50.943	79.44 %

3. Por día del mes (Nacional)

Día	N. únicos	Visitas	Páginas	Día	N. únicos	Visitas	Páginas	Día	N. únicos	Visitas	Páginas
1	492	578	855	11	319	373	559	21	2.884	3.061	3.839
2	2.505	2.879	4.173	12	864	948	1.302	22	1.265	1.386	1.896
3	3.054	3.462	4.467	13	1.320	1.512	2.188	23	2.218	2.419	3.263
4	1.569	1.686	2.131	14	2.009	2.339	3.416	24	1.914	2.135	2.821
5	1.033	1.125	1.436	15	1.113	1.305	1.983	25	1.427	1.517	1.968
6	902	1.059	1.596	16	780	934	1.406	26	728	807	1.095
7	1.888	2.204	3.267	17	1.050	1.185	1.658	27	940	1.120	1.633
8	1.914	2.173	3.054	18	1.662	1.743	2.055	28	616	742	1.212
9	1.052	1.219	1.666	19	1.122	1.205	1.471	29	669	791	1.336
10	644	761	1.108	20	3.048	3.254	4.111	30	672	796	1.161

4. Gráficas (Nacional)

4.1 Por día de la semana (promedio)

N. únicos / Visitas (x 100)

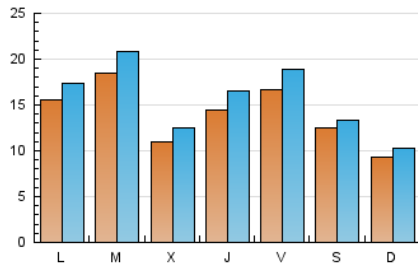

Páginas (x 100)

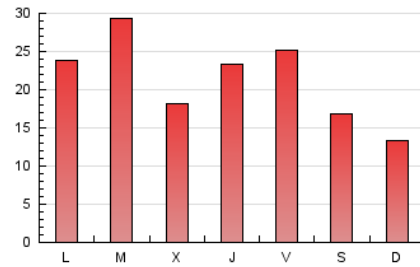

4.2 Por franja horaria (promedio)

Visitas_ (x 1000)

Páginas (x 1000)

4.3 Por meses

N. únicos / Visitas (x 1000)

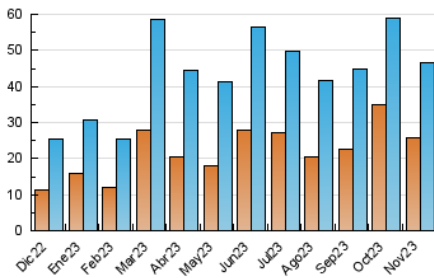

Páginas (x 1000)

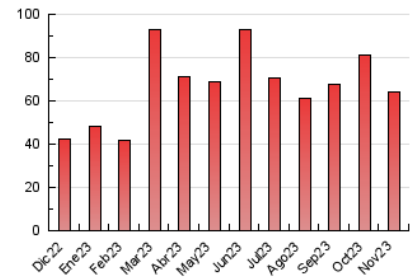

5. Observaciones

Este Medio Electrónico de Comunicación ha sido medido por la herramienta Google Analytics de Google (GA4)

6. Definiciones básicas (Para más información ver Normas Técnicas para el Control de los Medios Electrónicos de Comunicación)

Página Vista:

Conjunto de ficheros enviado a un usuario como resultado de una petición del mismo recibida por el servidor. Cuando la página está formada por varios marcos (frames), el conjunto de los mismos tendrá, a efectos de cómputo, la consideración de una página unitaria.

Visita:

Una secuencia ininterrumpida de páginas servidas a un usuario válido. Si dicho usuario no realiza peticiones de páginas en un periodo de tiempo (30 min) la siguiente petición constituirá el inicio de una nueva visita.

Navegador Único:

Total de combinaciones únicas de una dirección IP y un identificador adicional. Los medios pueden utilizar cookies o el Identificador de Alta de registro.

Duración Página Vista:

Tiempo acumulado en segundos de todas las páginas vistas (en visitas de dos o más páginas vistas), dividido por el número total de páginas vistas.

Duración Visita:

Tiempo en segundos de todas las visitas de dos o más páginas vistas, dividido por el número total de visitas de dos o más páginas vistas.

Tráfico nacional:

Audiencia/difusión correspondiente a España medida en base a los datos de las direcciones IP registradas por el sistema de medición.

7. Opinión

De OJDinteractiva, la división de INFORMACIÓN Y CONTROL DE PUBLICACIONES S.A.:

Hemos examinado la información facilitada por el editor del medio electrónico para el periodo que comprende la presente certificación.

Nuestro examen se ha realizado de acuerdo con las normas y procedimientos establecidos en las Normas Técnicas para el Control de los Medios Electrónicos de Comunicación.

En nuestra opinión, la presente acta presenta razonablemente la difusión/audiencia registrada por este medio electrónico.

ADVERTENCIA:

El trabajo de OJDinteractiva, la división de INFORMACIÓN Y CONTROL DE PUBLICACIONES S.A (INTROL) se limita a la realización de pruebas para la revisión de los datos de recuento suministrados por el editor con la finalidad de expresar una opinión sobre la razonabilidad de dichos datos de acuerdo con las Normas Técnicas para el control de los MEC.

Por tanto, INTROL no acepta responsabilidad alguna por las inexactitudes o errores que puedan existir en los datos de recuento. Tampoco acepta ninguna responsabilidad por la falsedad en los datos de recuento recibidos del editor, ni por otros datos de medición que no están incluidos en el análisis.

Diciembre - 2023

OJDinteractiva