



INFORMACION Y CONTROL DE PUBLICACIONES, S.A.

Velázquez, 46, 1º Drcha - Tel. 91 435 00 32 Fax 91 435 96 05 - 28001 - MADRID
 Entença, 218 Entr. 7 - Tel 93 439 24 18 Fax 93 419 25 34 - 08029 - BARCELONA

Título: MARFANTA.COM
URL Primaria: https://www.marfanta.com/
Editor: Televisió Teveon Ebre, S.L.
Domicilio: Av. Remolins, 24
Ciudad: 43500 TORTOSA
Teléfono: 977588032
Fax:
E-mail:
Clasificación: Noticias e Información
Sub-Clasificación: Noticias globales y actualidad

MARFANTA

1. Cifras totales y promedios (Nacional e Internacional)

MES - AÑO	NAVEGADORES UNICOS	VISITAS	PAGINAS
Septiembre - 2020	30.246	61.301	91.722
PROMEDIO DIARIO	1.770	2.043	3.057
PROMEDIO LUNES-VIERNES	1.940	2.245	3.363
PROMEDIO SABADO-DOMINGO	1.303	1.488	2.216
PAGINAS / VISITAS	1,50		
DURACION MEDIA VISITAS	0:00:58		
DURACION MEDIA PAGINAS	0:01:58		

2. Secciones (Nacional e Internacional)

	PAGINAS	%
HOME	19.781	21.57 %
RESTO	71.941	78.43 %

3. Por día del mes (Nacional e Internacional)

Día	N. únicos	Visitas	Páginas	Día	N. únicos	Visitas	Páginas	Día	N. únicos	Visitas	Páginas
1	757	922	1.532	11	1.201	1.321	1.781	21	1.784	2.063	3.098
2	830	999	1.717	12	671	766	1.058	22	1.284	1.485	2.272
3	2.149	2.431	3.686	13	721	823	1.267	23	1.582	1.836	2.661
4	2.379	2.597	3.529	14	1.335	1.523	2.317	24	4.210	4.862	7.317
5	1.233	1.376	1.934	15	1.106	1.289	1.986	25	5.296	6.052	8.907
6	636	742	1.053	16	939	1.096	1.622	26	3.325	3.816	5.667
7	559	710	1.061	17	839	1.011	1.676	27	1.825	2.105	3.412
8	1.384	1.650	2.655	18	3.193	3.607	4.756	28	3.152	3.736	5.559
9	1.147	1.313	2.231	19	941	1.067	1.599	29	3.996	4.784	7.231
10	1.386	1.575	2.415	20	1.070	1.207	1.740	30	2.161	2.537	3.983

4. Gráficas (Nacional e Internacional)

4.1 Por día de la semana (promedio)

N. únicos / Visitas (x 100)

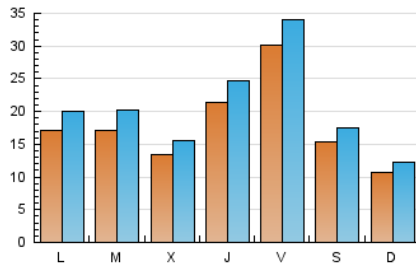

Páginas (x 100)

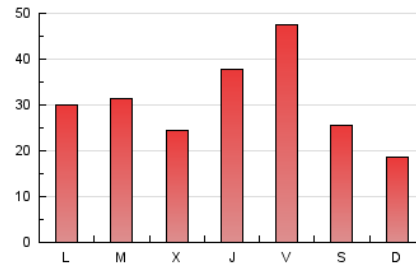

4.2 Por franja horaria (promedio)

Visitas (x 1000)

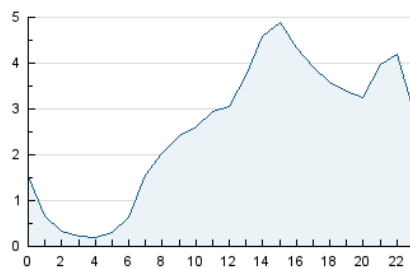

Páginas (x 1000)

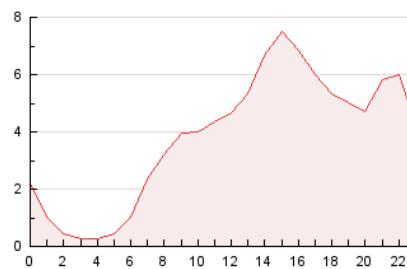

4.3 Por meses

N. únicos / Visitas (x 1000)

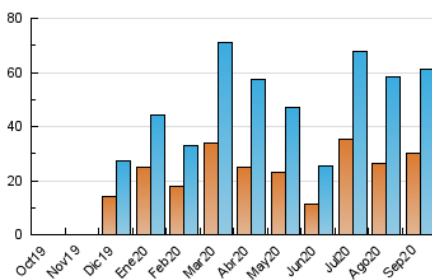

Páginas (x 1000)

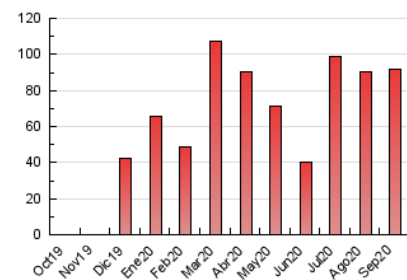



INFORMACION Y CONTROL DE PUBLICACIONES, S.A.

Velázquez, 46, 1º Drcha - Tel. 91 435 00 32 Fax 91 435 96 05 - 28001 - MADRID
 Entença, 218 Entr. 7 - Tel 93 439 24 18 Fax 93 419 25 34 - 08029 - BARCELONA

Anexo - Tráfico Nacional

Título: MARFANTA.COM
URL Primaria: https://www.marfanta.com/
Editor: Televisió Teveon Ebre, S.L.
Domicilio: Av. Remolins, 24
Ciudad: 43500 TORTOSA
Teléfono: 977588032
Fax:
E-mail:
Clasificación: Noticias e Información
Sub-Clasificación: Noticias globales y actualidad

MARFANTA

1. Cifras totales y promedios (Nacional)

MES - AÑO	NAVEGADORES UNICOS	VISITAS	PAGINAS
Septiembre - 2020	26.368	57.109	86.944
PROMEDIO DIARIO	1.634	1.904	2.898
PROMEDIO LUNES-VIERNES	1.804	2.106	3.201
PROMEDIO SABADO-DOMINGO	1.165	1.348	2.064
PAGINAS / VISITAS	1,52		
DURACION MEDIA VISITAS	0:01:02		
DURACION MEDIA PAGINAS	0:01:58		

2. Secciones (Nacional)

	PAGINAS	%
HOME	19.321	22.22 %
RESTO	67.623	77.78 %

3. Por día del mes (Nacional)

Día	N. únicos	Visitas	Páginas	Día	N. únicos	Visitas	Páginas	Día	N. únicos	Visitas	Páginas
1	717	879	1.481	11	801	917	1.360	21	1.645	1.919	2.935
2	777	943	1.656	12	467	561	845	22	1.133	1.331	2.113
3	2.085	2.363	3.491	13	544	642	1.069	23	1.436	1.686	2.500
4	2.294	2.509	3.413	14	1.183	1.367	2.150	24	4.022	4.669	7.108
5	1.154	1.296	1.845	15	958	1.136	1.823	25	5.091	5.837	8.659
6	600	704	1.007	16	782	932	1.448	26	3.153	3.639	5.471
7	545	694	1.040	17	666	835	1.478	27	1.699	1.977	3.269
8	1.327	1.590	2.566	18	3.035	3.446	4.571	28	3.007	3.584	5.392
9	1.085	1.248	2.151	19	797	920	1.440	29	3.809	4.592	7.009
10	1.298	1.484	2.308	20	907	1.042	1.567	30	1.996	2.367	3.779

4. Gráficas (Nacional)

4.1 Por día de la semana (promedio)

N. únicos / Visitas (x 100)

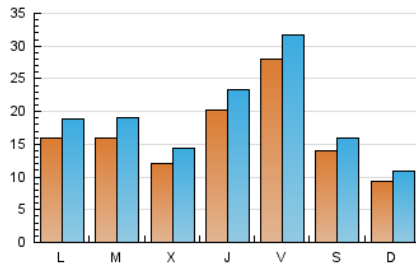

Páginas (x 100)

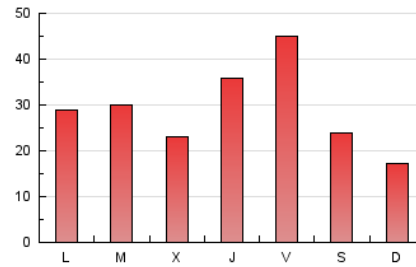

4.2 Por franja horaria (promedio)

Visitas (x 1000)

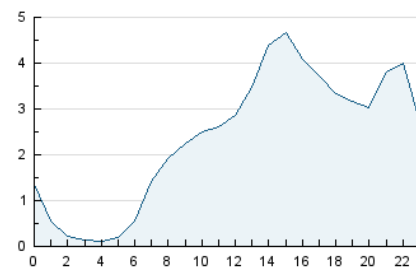

Páginas (x 1000)

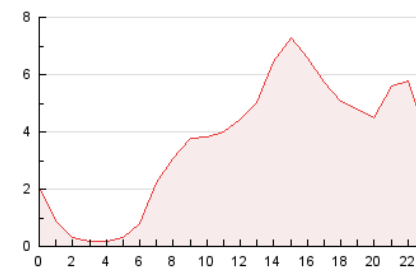

4.3 Por meses

N. únicos / Visitas (x 1000)

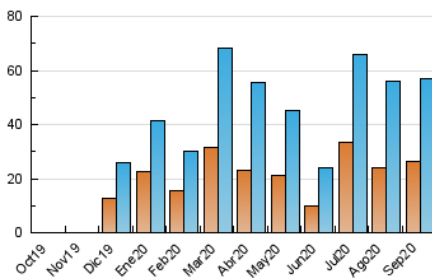

Páginas (x 1000)

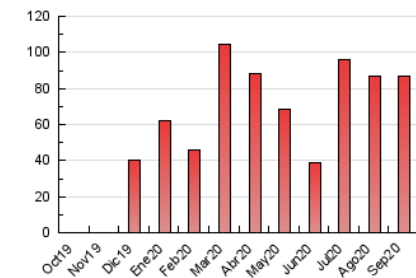

5. Observaciones

Este Medio Electrónico de Comunicación ha sido medido por la herramienta Google Analytics de Google

6. Definiciones básicas (Para más información ver Normas Técnicas para el Control de los Medios Electrónicos de Comunicación)

Página Vista:

Conjunto de ficheros enviado a un usuario como resultado de una petición del mismo recibida por el servidor. Cuando la página está formada por varios marcos (frames), el conjunto de los mismos tendrá, a efectos de cómputo, la consideración de una página unitaria.

Visita:

Una secuencia ininterrumpida de páginas servidas a un usuario válido. Si dicho usuario no realiza peticiones de páginas en un periodo de tiempo (30 min) la siguiente petición constituirá el inicio de una nueva visita.

Navegador Único:

Total de combinaciones únicas de una dirección IP y un identificador adicional. Los medios pueden utilizar cookies o el Identificador de Alta de registro.

Duración Página Vista:

Tiempo acumulado en segundos de todas las páginas vistas (en visitas de dos o más páginas vistas), dividido por el número total de páginas vistas.

Duración Visita:

Tiempo en segundos de todas las visitas de dos o más páginas vistas, dividido por el número total de visitas de dos o más páginas vistas.

Tráfico nacional:

Audiencia/difusión correspondiente a España medida en base a los datos de las direcciones IP registradas por el sistema de medición.

7. Opinión

De OJDinteractiva, la división de INFORMACIÓN Y CONTROL DE PUBLICACIONES S.A.:

Hemos examinado la información facilitada por el editor del medio electrónico para el periodo que comprende la presente certificación.

Nuestro examen se ha realizado de acuerdo con las normas y procedimientos establecidos en las Normas Técnicas para el Control de los Medios Electrónicos de Comunicación.

En nuestra opinión, la presente acta presenta razonablemente la difusión/audiencia registrada por este medio electrónico.

ADVERTENCIA:

El trabajo de OJDinteractiva, la división de INFORMACIÓN Y CONTROL DE PUBLICACIONES S.A (INTROL) se limita a la realización de pruebas para la revisión de los datos de recuento suministrados por el editor con la finalidad de expresar una opinión sobre la razonabilidad de dichos datos de acuerdo con las Normas Técnicas para el control de los MEC.

Por tanto, INTROL no acepta responsabilidad alguna por las inexactitudes o errores que puedan existir en los datos de recuento. Tampoco acepta ninguna responsabilidad por la falsedad en los datos de recuento recibidos del editor, ni por otros datos de medición que no están incluidos en el análisis.

Octubre - 2020

OJDinteractiva