



INFORMACION Y CONTROL DE PUBLICACIONES, S.A.

Velázquez, 46, 1º Drcha - Tel. 91 435 00 32 Fax 91 435 96 05 - 28001 - MADRID
 Entença, 218 Entr. 7 - Tel 93 439 24 18 Fax 93 419 25 34 - 08029 - BARCELONA

Título: MARFANTA.COM
URL Primaria: https://www.marfanta.com/
Editor: Televisió Teveon Ebre, S.L.
Domicilio: Av. Remolins, 24
Ciudad: 43500 TORTOSA
Teléfono: 977588032
Fax:
E-mail:
Clasificación: Noticias e Información
Sub-Clasificación: Noticias globales y actualidad

MARFANTA

1. Cifras totales y promedios (Nacional e Internacional)

MES - AÑO	NAVEGADORES UNICOS	VISITAS	PAGINAS
Marzo - 2021	20.711	42.112	65.028
PROMEDIO DIARIO	1.172	1.358	2.098
PROMEDIO LUNES-VIERNES	1.241	1.454	2.265
PROMEDIO SABADO-DOMINGO	974	1.084	1.616
PAGINAS / VISITAS	1,54		
DURACION MEDIA VISITAS	0:01:10		
DURACION MEDIA PAGINAS	0:02:08		

2. Secciones (Nacional e Internacional)

	PAGINAS	%
HOME	17.355	26.69 %
RESTO	47.673	73.31 %

3. Por día del mes (Nacional e Internacional)

Día	N. únicos	Visitas	Páginas	Día	N. únicos	Visitas	Páginas	Día	N. únicos	Visitas	Páginas
1	790	951	1.575	11	1.775	2.036	2.964	21	967	1.092	1.685
2	961	1.140	1.832	12	1.578	1.856	2.855	22	959	1.156	1.913
3	1.648	1.879	2.806	13	1.986	2.155	2.943	23	872	1.055	1.764
4	843	975	1.649	14	1.387	1.550	2.373	24	1.863	2.156	3.363
5	907	1.100	1.828	15	1.745	2.151	3.438	25	1.717	1.908	2.767
6	526	602	1.045	16	1.112	1.297	2.017	26	2.730	2.964	3.865
7	850	954	1.420	17	932	1.103	1.745	27	779	862	1.231
8	817	972	1.695	18	1.985	2.400	3.651	28	661	750	1.064
9	1.052	1.258	2.088	19	1.242	1.444	2.328	29	684	817	1.342
10	934	1.138	1.945	20	632	707	1.165	30	652	787	1.249
								31	737	897	1.423

4. Gráficas (Nacional e Internacional)

4.1 Por día de la semana (promedio)

N. únicos / Visitas (x 100)

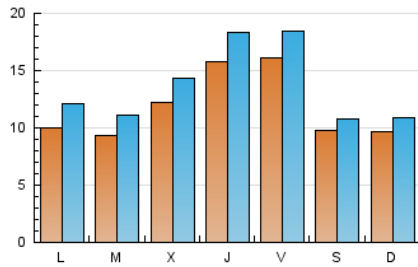

Páginas (x 100)

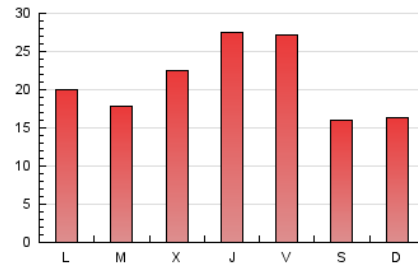

4.2 Por franja horaria (promedio)

Visitas (x 1000)

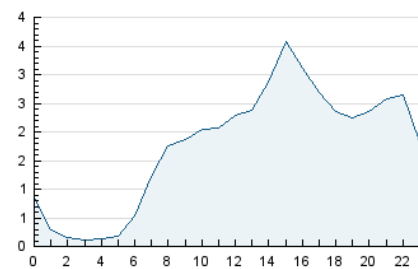

Páginas (x 1000)

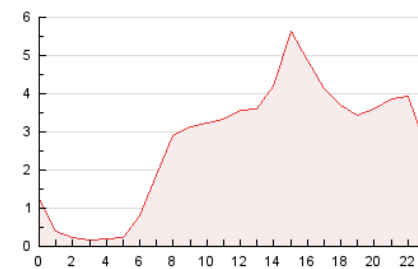

4.3 Por meses

N. únicos / Visitas (x 1000)

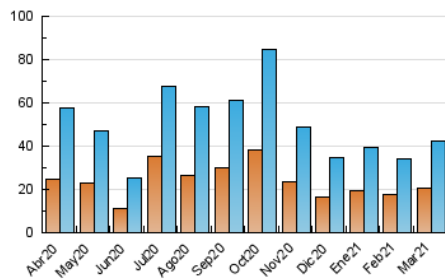

Páginas (x 1000)

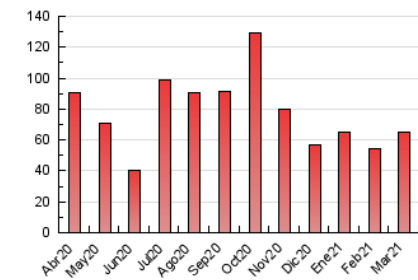



INFORMACION Y CONTROL DE PUBLICACIONES, S.A.

Velázquez, 46, 1º Drcha - Tel. 91 435 00 32 Fax 91 435 96 05 - 28001 - MADRID
 Entença, 218 Entr. 7 - Tel 93 439 24 18 Fax 93 419 25 34 - 08029 - BARCELONA

Anexo - Tráfico Nacional

Título: MARFANTA.COM
URL Primaria: https://www.marfanta.com/
Editor: Televisió Teveon Ebre, S.L.
Domicilio: Av. Remolins, 24
Ciudad: 43500 TORTOSA
Teléfono: 977588032
Fax:
E-mail:
Clasificación: Noticias e Información
Sub-Clasificación: Noticias globales y actualidad

MARFANTA

1. Cifras totales y promedios (Nacional)

MES - AÑO	NAVEGADORES UNICOS	VISITAS	PAGINAS
Marzo - 2021	18.123	39.414	61.676
PROMEDIO DIARIO	1.087	1.271	1.990
PROMEDIO LUNES-VIERNES	1.149	1.359	2.144
PROMEDIO SABADO-DOMINGO	910	1.019	1.544
PAGINAS / VISITAS	1,56		
DURACION MEDIA VISITAS	0:01:14		
DURACION MEDIA PAGINAS	0:02:10		

2. Secciones (Nacional)

	PAGINAS	%
HOME	16.342	26.50 %
RESTO	45.334	73.50 %

3. Por día del mes (Nacional)

Día	N. únicos	Visitas	Páginas	Día	N. únicos	Visitas	Páginas	Día	N. únicos	Visitas	Páginas
1	728	888	1.510	11	1.700	1.961	2.876	21	896	1.021	1.610
2	898	1.076	1.767	12	1.487	1.763	2.758	22	899	1.095	1.829
3	1.570	1.800	2.698	13	1.904	2.072	2.850	23	805	985	1.678
4	777	908	1.566	14	1.301	1.462	2.271	24	1.433	1.695	2.541
5	838	1.030	1.749	15	1.645	2.041	3.321	25	1.608	1.793	2.630
6	490	564	1.000	16	1.059	1.242	1.957	26	2.605	2.833	3.729
7	790	894	1.351	17	867	1.036	1.664	27	723	804	1.169
8	739	892	1.602	18	1.884	2.296	3.532	28	593	681	990
9	990	1.196	2.023	19	1.163	1.363	2.237	29	622	754	1.269
10	859	1.062	1.858	20	581	656	1.113	30	597	731	1.188
								31	660	820	1.340

4. Gráficas (Nacional)

4.1 Por día de la semana (promedio)

N. únicos / Visitas (x 100)

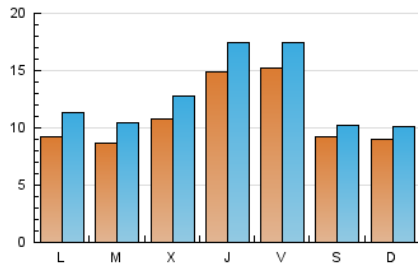

Páginas (x 100)

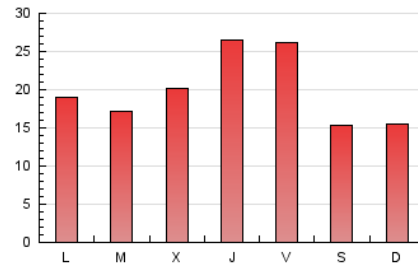

4.2 Por franja horaria (promedio)

Visitas (x 1000)

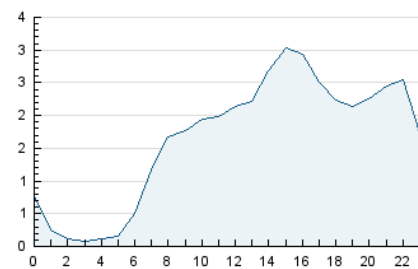

Páginas (x 1000)

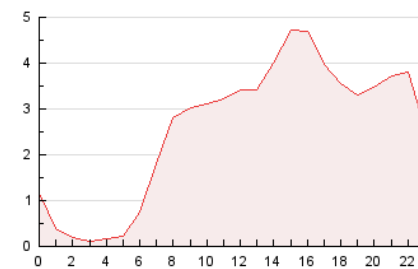

4.3 Por meses

N. únicos / Visitas (x 1000)

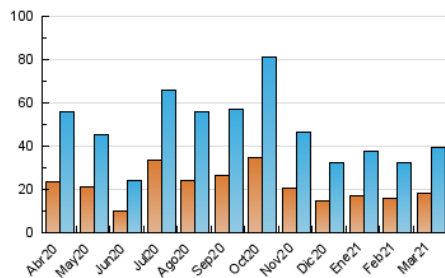

Páginas (x 1000)

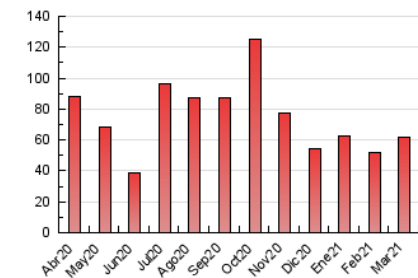

5. Observaciones

Este Medio Electrónico de Comunicación ha sido medido por la herramienta Google Analytics de Google

6. Definiciones básicas (Para más información ver Normas Técnicas para el Control de los Medios Electrónicos de Comunicación)

Página Vista:

Conjunto de ficheros enviado a un usuario como resultado de una petición del mismo recibida por el servidor. Cuando la página está formada por varios marcos (frames), el conjunto de los mismos tendrá, a efectos de cómputo, la consideración de una página unitaria.

Visita:

Una secuencia ininterrumpida de páginas servidas a un usuario válido. Si dicho usuario no realiza peticiones de páginas en un periodo de tiempo (30 min) la siguiente petición constituirá el inicio de una nueva visita.

Navegador Único:

Total de combinaciones únicas de una dirección IP y un identificador adicional. Los medios pueden utilizar cookies o el Identificador de Alta de registro.

Duración Página Vista:

Tiempo acumulado en segundos de todas las páginas vistas (en visitas de dos o más páginas vistas), dividido por el número total de páginas vistas.

Duración Visita:

Tiempo en segundos de todas las visitas de dos o más páginas vistas, dividido por el número total de visitas de dos o más páginas vistas.

Tráfico nacional:

Audiencia/difusión correspondiente a España medida en base a los datos de las direcciones IP registradas por el sistema de medición.

7. Opinión

De OJDinteractiva, la división de INFORMACIÓN Y CONTROL DE PUBLICACIONES S.A.:

Hemos examinado la información facilitada por el editor del medio electrónico para el periodo que comprende la presente certificación.

Nuestro examen se ha realizado de acuerdo con las normas y procedimientos establecidos en las Normas Técnicas para el Control de los Medios Electrónicos de Comunicación.

En nuestra opinión, la presente acta presenta razonablemente la difusión/audiencia registrada por este medio electrónico.

ADVERTENCIA:

El trabajo de OJDinteractiva, la división de INFORMACIÓN Y CONTROL DE PUBLICACIONES S.A (INTROL) se limita a la realización de pruebas para la revisión de los datos de recuento suministrados por el editor con la finalidad de expresar una opinión sobre la razonabilidad de dichos datos de acuerdo con las Normas Técnicas para el control de los MEC.

Por tanto, INTROL no acepta responsabilidad alguna por las inexactitudes o errores que puedan existir en los datos de recuento. Tampoco acepta ninguna responsabilidad por la falsedad en los datos de recuento recibidos del editor, ni por otros datos de medición que no están incluidos en el análisis.

Abril - 2021

OJDinteractiva