



INFORMACION Y CONTROL DE PUBLICACIONES, S.A.

Velázquez, 46, 1º Drcha - Tel. 91 435 00 32 Fax 91 435 96 05 - 28001 - MADRID
Av. Diagonal 497, 5a planta - Tel 93 439 24 18 Fax 93 419 25 34 - 08029 - BARCELONA

Título: RTVCE.ES
URL Primaria: http://www.rtvce.es/
Editor: Radio Televisión Ceuta, S.A.U.
Domicilio: Alcalde Sanchez Prados, 5
Ciudad: 51001 CEUTA
Teléfono: 956 524 417
Fax: -
E-mail:
Clasificación: Entretenimiento
Sub-Clasificación: Broadcast



1. Cifras totales y promedios (Nacional e Internacional)

MES - AÑO	NAVEGADORES UNICOS	VISITAS	PAGINAS
Julio - 2022	22.065	41.400	62.930
PROMEDIO DIARIO	1.058	1.335	2.030
PROMEDIO LUNES-VIERNES	1.131	1.414	2.096
PROMEDIO SABADO-DOMINGO	903	1.171	1.891
PAGINAS / VISITAS	1,52		
DURACION MEDIA VISITAS	0:01:12		
DURACION MEDIA PAGINAS	0:02:18		

2. Secciones (Nacional e Internacional)

	PAGINAS	%
HOME	7.290	11.58 %
RESTO	55.640	88.42 %

3. Por día del mes (Nacional e Internacional)

Día	N. únicos	Visitas	Páginas	Día	N. únicos	Visitas	Páginas	Día	N. únicos	Visitas	Páginas
1	746	1.004	1.591	11	1.083	1.353	1.830	21	811	1.133	2.194
2	940	1.179	1.597	12	1.171	1.437	1.940	22	826	1.075	1.975
3	1.021	1.233	1.554	13	1.083	1.344	1.926	23	545	697	1.137
4	1.042	1.289	1.881	14	1.211	1.479	2.077	24	838	1.035	1.872
5	1.171	1.434	2.092	15	1.062	1.335	1.779	25	959	1.197	1.967
6	998	1.238	2.136	16	1.222	1.589	2.555	26	875	1.191	1.584
7	1.572	1.841	2.626	17	905	1.155	2.083	27	1.715	2.067	2.772
8	1.741	2.052	3.081	18	1.377	1.748	2.507	28	1.509	1.833	2.601
9	869	1.064	1.465	19	970	1.239	1.778	29	1.134	1.442	2.311
10	664	837	1.193	20	704	956	1.375	30	1.086	1.470	2.723
								31	943	1.454	2.728

4. Gráficas (Nacional e Internacional)

4.1 Por día de la semana (promedio)

N. únicos / Visitas (x 100)

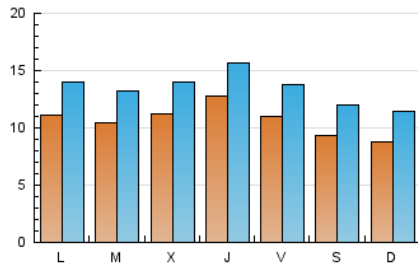

Páginas (x 100)

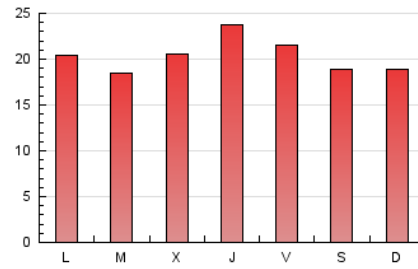

4.2 Por franja horaria (promedio)

Visitas_ (x 1000)



Páginas (x 1000)

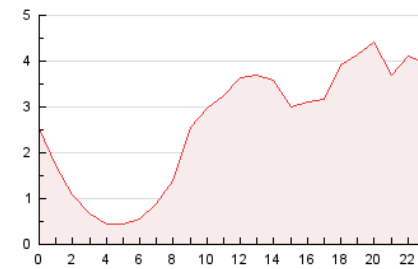

4.3 Por meses

N. únicos / Visitas (x 1000)

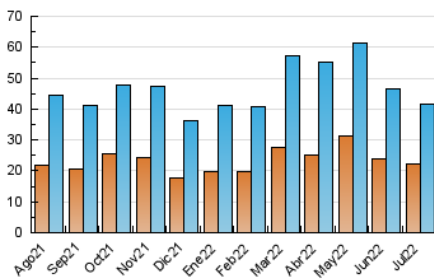

Páginas (x 1000)

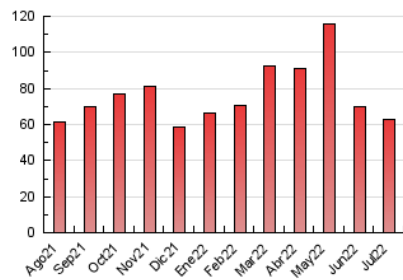



INFORMACION Y CONTROL DE PUBLICACIONES, S.A.

Velázquez, 46, 1º Drcha - Tel. 91 435 00 32 Fax 91 435 96 05 - 28001 - MADRID
Av. Diagonal 497, 5a planta - Tel 93 439 24 18 Fax 93 419 25 34 - 08029 - BARCELONA

Anexo - Tráfico Nacional

Título: RTVCE.ES
URL Primaria: http://www.rtvce.es/
Editor: Radio Televisión Ceuta, S.A.U.
Domicilio: Alcalde Sanchez Prados, 5
Ciudad: 51001 CEUTA
Teléfono: 956 524 417
Fax: -
E-mail:
Clasificación: Entretenimiento
Sub-Clasificación: Broadcast



1. Cifras totales y promedios (Nacional)

MES - AÑO	NAVEGADORES UNICOS	VISITAS	PAGINAS
Julio - 2022	0	36.261	57.065
PROMEDIO DIARIO	902	1.170	1.841
PROMEDIO LUNES-VIERNES	960	1.232	1.891
PROMEDIO SABADO-DOMINGO	780	1.040	1.736
PAGINAS / VISITAS	1,57		
DURACION MEDIA VISITAS	0:00:00		
DURACION MEDIA PAGINAS	0:00:00		

2. Secciones (Nacional)

	PAGINAS	%
HOME	7.018	12.30 %
RESTO	50.047	87.70 %

3. Por día del mes (Nacional)

Día	N. únicos	Visitas	Páginas	Día	N. únicos	Visitas	Páginas	Día	N. únicos	Visitas	Páginas
1	584	837	1.409	11	953	1.212	1.675	21	702	1.018	2.071
2	788	1.023	1.426	12	1.015	1.268	1.750	22	678	922	1.809
3	858	1.067	1.361	13	944	1.200	1.769	23	464	615	1.055
4	883	1.123	1.696	14	1.063	1.328	1.909	24	730	926	1.749
5	998	1.253	1.903	15	906	1.175	1.601	25	822	1.058	1.811
6	808	1.037	1.912	16	1.067	1.426	2.362	26	755	1.058	1.417
7	1.386	1.650	2.419	17	805	1.049	1.956	27	1.344	1.679	2.336
8	1.529	1.833	2.823	18	1.263	1.620	2.346	28	1.201	1.513	2.253
9	755	944	1.330	19	849	1.103	1.623	29	872	1.149	1.951
10	570	739	1.083	20	598	829	1.223	30	924	1.287	2.505
								31	843	1.320	2.532

4. Gráficas (Nacional)

4.1 Por día de la semana (promedio)

N. únicos / Visitas (x 100)

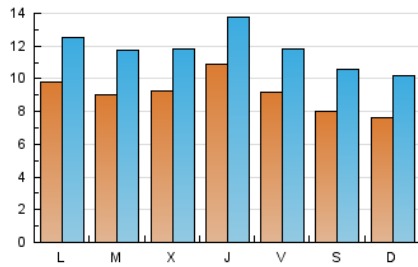

Páginas (x 100)

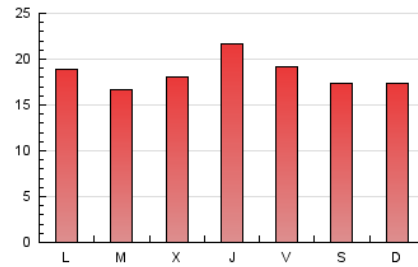

4.2 Por franja horaria (promedio)

Visitas_ (x 1000)



Páginas (x 1000)

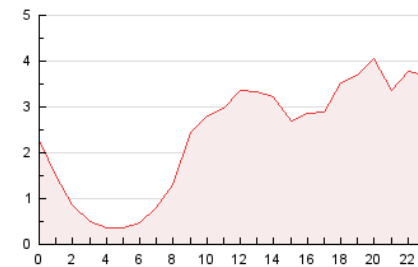

4.3 Por meses

N. únicos / Visitas (x 1000)

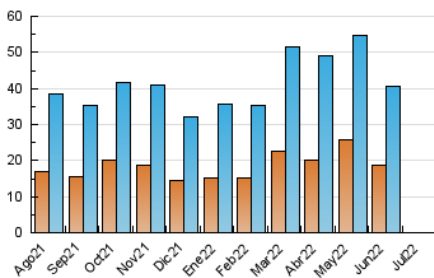

Páginas (x 1000)

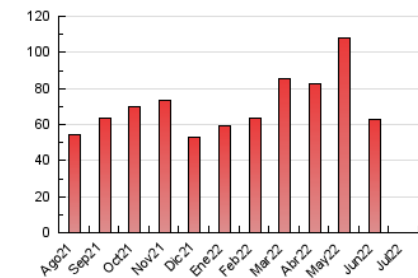

5. Observaciones

Este Medio Electrónico de Comunicación ha sido medido por la herramienta Google Analytics de Google

6. Definiciones básicas (Para más información ver Normas Técnicas para el Control de los Medios Electrónicos de Comunicación)

Página Vista:

Conjunto de ficheros enviado a un usuario como resultado de una petición del mismo recibida por el servidor. Cuando la página está formada por varios marcos (frames), el conjunto de los mismos tendrá, a efectos de cómputo, la consideración de una página unitaria.

Visita:

Una secuencia ininterrumpida de páginas servidas a un usuario válido. Si dicho usuario no realiza peticiones de páginas en un periodo de tiempo (30 min) la siguiente petición constituirá el inicio de una nueva visita.

Navegador Único:

Total de combinaciones únicas de una dirección IP y un identificador adicional. Los medios pueden utilizar cookies o el Identificador de Alta de registro.

Duración Página Vista:

Tiempo acumulado en segundos de todas las páginas vistas (en visitas de dos o más páginas vistas), dividido por el número total de páginas vistas.

Duración Visita:

Tiempo en segundos de todas las visitas de dos o más páginas vistas, dividido por el número total de visitas de dos o más páginas vistas.

Tráfico nacional:

Audiencia/difusión correspondiente a España medida en base a los datos de las direcciones IP registradas por el sistema de medición.

7. Opinión

De OJDinteractiva, la división de INFORMACIÓN Y CONTROL DE PUBLICACIONES S.A.:

Hemos examinado la información facilitada por el editor del medio electrónico para el periodo que comprende la presente certificación.

Nuestro examen se ha realizado de acuerdo con las normas y procedimientos establecidos en las Normas Técnicas para el Control de los Medios Electrónicos de Comunicación.

En nuestra opinión, la presente acta presenta razonablemente la difusión/audiencia registrada por este medio electrónico.

ADVERTENCIA:

El trabajo de OJDinteractiva, la división de INFORMACIÓN Y CONTROL DE PUBLICACIONES S.A (INTROL) se limita a la realización de pruebas para la revisión de los datos de recuento suministrados por el editor con la finalidad de expresar una opinión sobre la razonabilidad de dichos datos de acuerdo con las Normas Técnicas para el control de los MEC. Por tanto, INTROL no acepta responsabilidad alguna por las inexactitudes o errores que puedan existir en los datos de recuento. Tampoco acepta ninguna responsabilidad por la falsedad en los datos de recuento recibidos del editor, ni por otros datos de medición que no están incluidos en el análisis.

Agosto - 2022

OJDinteractiva