



INFORMACION Y CONTROL DE PUBLICACIONES, S.A.

Velázquez, 46, 1º Drcha - Tel. 91 435 00 32 Fax 91 435 96 05 - 28001 - MADRID
 Entença, 218 Entr. 7 - Tel 93 439 24 18 Fax 93 419 25 34 - 08029 - BARCELONA

Título: RTVCE.ES
URL Primaria: http://www.rtvce.es/
Editor: Radio Televisión Ceuta, S.A.U.
Domicilio: Alcalde Sanchez Prados, 5
Ciudad: 51001 CEUTA
Teléfono: 956 524 417
Fax: -
E-mail:
Clasificación: Entretenimiento
Sub-Clasificación: Broadcast



1. Cifras totales y promedios (Nacional e Internacional)

MES - AÑO	NAVEGADORES UNICOS	VISITAS	PAGINAS
Julio - 2020	35.460	71.824	119.703
PROMEDIO DIARIO	1.875	2.317	3.861
PROMEDIO LUNES-VIERNES	2.066	2.550	4.249
PROMEDIO SABADO-DOMINGO	1.327	1.646	2.747
PAGINAS / VISITAS	1,67		
DURACION MEDIA VISITAS	0:00:59		
DURACION MEDIA PAGINAS	0:01:29		

2. Secciones (Nacional e Internacional)

	PAGINAS	%
HOME	13.917	11.63 %
RESTO	105.786	88.37 %

3. Por día del mes (Nacional e Internacional)

Día	N. únicos	Visitas	Páginas	Día	N. únicos	Visitas	Páginas	Día	N. únicos	Visitas	Páginas
1	2.032	2.716	4.908	11	1.490	1.805	2.967	21	2.576	3.161	5.153
2	1.814	2.326	3.878	12	825	1.040	1.612	22	1.680	2.120	3.439
3	3.442	4.074	6.889	13	1.116	1.455	2.606	23	1.439	1.886	2.961
4	1.511	1.854	2.854	14	1.301	1.714	3.015	24	2.675	3.264	5.469
5	770	1.028	1.567	15	1.562	1.982	3.272	25	1.751	2.402	5.212
6	1.942	2.369	3.855	16	2.834	3.361	5.319	26	1.039	1.272	1.967
7	4.081	4.854	8.244	17	3.648	4.171	6.394	27	1.174	1.547	2.597
8	1.746	2.182	3.540	18	1.963	2.275	3.614	28	2.117	2.623	4.193
9	1.745	2.208	3.855	19	1.265	1.490	2.183	29	1.438	1.927	3.330
10	1.985	2.469	4.304	20	2.478	2.893	4.796	30	1.582	2.049	3.470
								31	1.102	1.307	2.240

4. Gráficas (Nacional e Internacional)

4.1 Por día de la semana (promedio)

N. únicos / Visitas (x 100)

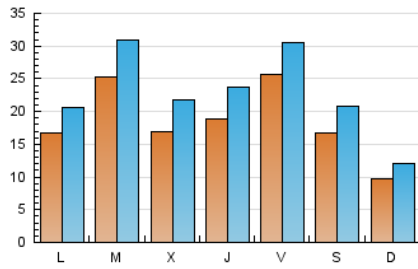

Páginas (x 100)

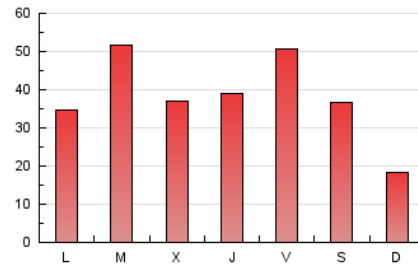

4.2 Por franja horaria (promedio)

Visitas (x 1000)

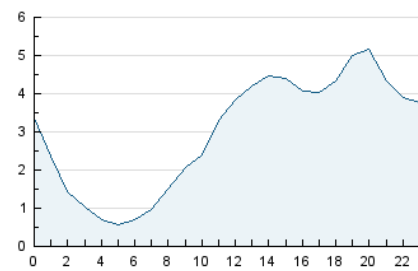

Páginas (x 1000)

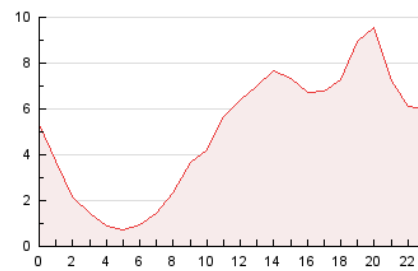

4.3 Por meses

N. únicos / Visitas (x 1000)

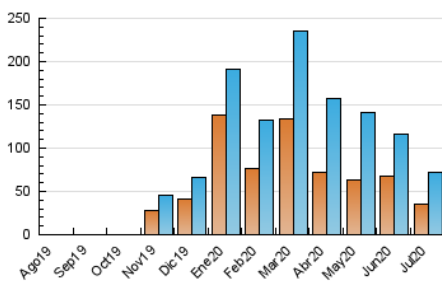

Páginas (x 1000)

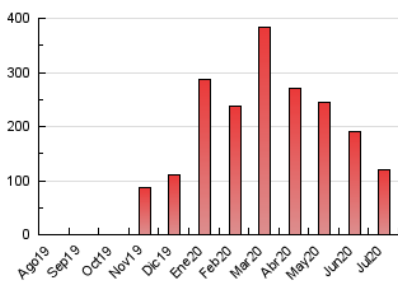



INFORMACION Y CONTROL DE PUBLICACIONES, S.A.

Velázquez, 46, 1º Drcha - Tel. 91 435 00 32 Fax 91 435 96 05 - 28001 - MADRID
 Entença, 218 Entr. 7 - Tel 93 439 24 18 Fax 93 419 25 34 - 08029 - BARCELONA

Anexo - Tráfico Nacional

Título: RTVCE.ES
URL Primaria: http://www.rtvce.es/
Editor: Radio Televisión Ceuta, S.A.U.
Domicilio: Alcalde Sanchez Prados, 5
Ciudad: 51001 CEUTA
Teléfono: 956 524 417
Fax: -
E-mail:
Clasificación: Entretenimiento
Sub-Clasificación: Broadcast



1. Cifras totales y promedios (Nacional)

MES - AÑO	NAVEGADORES UNICOS	VISITAS	PAGINAS
Julio - 2020	28.348	62.065	105.856
PROMEDIO DIARIO	1.584	2.002	3.415
PROMEDIO LUNES-VIERNES	1.756	2.215	3.771
PROMEDIO SABADO-DOMINGO	1.089	1.391	2.389
PAGINAS / VISITAS	1,71		
DURACION MEDIA VISITAS		0:01:03	
DURACION MEDIA PAGINAS		0:01:29	

2. Secciones (Nacional)

	PAGINAS	%
HOME	13.316	12.58 %
RESTO	92.540	87.42 %

3. Por día del mes (Nacional)

Día	N. únicos	Visitas	Páginas	Día	N. únicos	Visitas	Páginas	Día	N. únicos	Visitas	Páginas
1	1.772	2.432	4.511	11	1.238	1.536	2.573	21	2.234	2.801	4.682
2	1.548	2.039	3.509	12	674	881	1.396	22	1.436	1.866	3.092
3	2.497	3.043	5.383	13	918	1.249	2.188	23	1.209	1.646	2.641
4	1.043	1.333	2.099	14	1.064	1.459	2.630	24	2.385	2.957	5.013
5	541	774	1.215	15	1.318	1.710	2.881	25	1.585	2.224	4.960
6	1.616	2.017	3.361	16	2.493	2.989	4.760	26	938	1.165	1.793
7	3.674	4.412	7.643	17	3.259	3.759	5.825	27	971	1.317	2.272
8	1.388	1.783	2.972	18	1.697	2.000	3.250	28	1.825	2.312	3.795
9	1.391	1.802	3.284	19	996	1.212	1.826	29	1.236	1.711	3.029
10	1.580	2.022	3.594	20	2.234	2.634	4.442	30	1.399	1.845	3.221
								31	937	1.135	2.016

4. Gráficas (Nacional)

4.1 Por día de la semana (promedio)

N. únicos / Visitas (x 100)

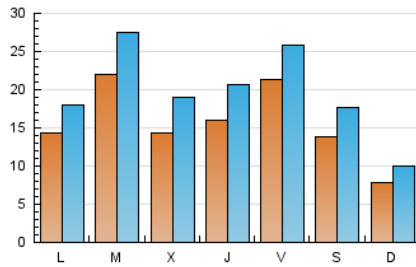

Páginas (x 100)

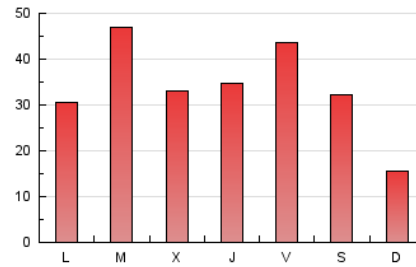

4.2 Por franja horaria (promedio)

Visitas (x 1000)

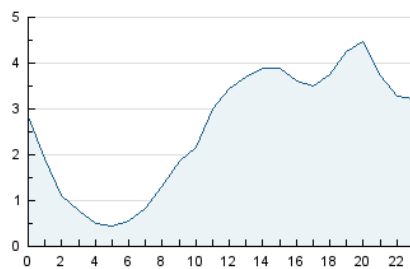

Páginas (x 1000)

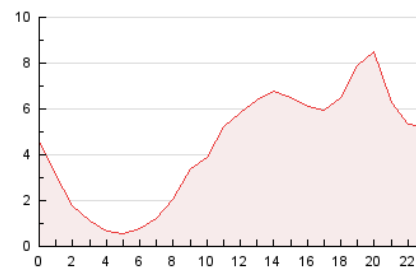

4.3 Por meses

N. únicos / Visitas (x 1000)

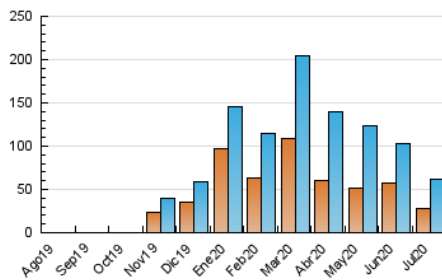

Páginas (x 1000)

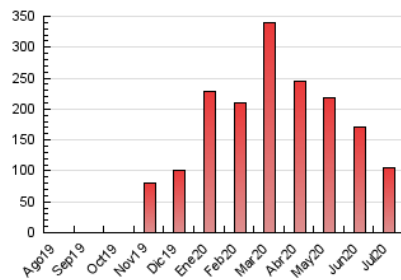

5. Observaciones

Este Medio Electrónico de Comunicación ha sido medido por la herramienta Google Analytics de Google

6. Definiciones básicas (Para más información ver Normas Técnicas para el Control de los Medios Electrónicos de Comunicación)

Página Vista:

Conjunto de ficheros enviado a un usuario como resultado de una petición del mismo recibida por el servidor. Cuando la página está formada por varios marcos (frames), el conjunto de los mismos tendrá, a efectos de cómputo, la consideración de una página unitaria.

Visita:

Una secuencia ininterrumpida de páginas servidas a un usuario válido. Si dicho usuario no realiza peticiones de páginas en un periodo de tiempo (30 min) la siguiente petición constituirá el inicio de una nueva visita.

Navegador Único:

Total de combinaciones únicas de una dirección IP y un identificador adicional. Los medios pueden utilizar cookies o el Identificador de Alta de registro.

Duración Página Vista:

Tiempo acumulado en segundos de todas las páginas vistas (en visitas de dos o más páginas vistas), dividido por el número total de páginas vistas.

Duración Visita:

Tiempo en segundos de todas las visitas de dos o más páginas vistas, dividido por el número total de visitas de dos o más páginas vistas.

Tráfico nacional:

Audiencia/difusión correspondiente a España medida en base a los datos de las direcciones IP registradas por el sistema de medición.

7. Opinión

De OJDinteractiva, la división de INFORMACIÓN Y CONTROL DE PUBLICACIONES S.A.:

Hemos examinado la información facilitada por el editor del medio electrónico para el periodo que comprende la presente certificación.

Nuestro examen se ha realizado de acuerdo con las normas y procedimientos establecidos en las Normas Técnicas para el Control de los Medios Electrónicos de Comunicación.

En nuestra opinión, la presente acta presenta razonablemente la difusión/audiencia registrada por este medio electrónico.

ADVERTENCIA:

El trabajo de OJDinteractiva, la división de INFORMACIÓN Y CONTROL DE PUBLICACIONES S.A (INTROL) se limita a la realización de pruebas para la revisión de los datos de recuento suministrados por el editor con la finalidad de expresar una opinión sobre la razonabilidad de dichos datos de acuerdo con las Normas Técnicas para el control de los MEC.

Por tanto, INTROL no acepta responsabilidad alguna por las inexactitudes o errores que puedan existir en los datos de recuento. Tampoco acepta ninguna responsabilidad por la falsedad en los datos de recuento recibidos del editor, ni por otros datos de medición que no están incluidos en el análisis.

Agosto - 2020

OJDinteractiva