



INFORMACION Y CONTROL DE PUBLICACIONES, S.A.

Velázquez, 46, 1º Drcha - Tel. 91 435 00 32 Fax 91 435 96 05 - 28001 - MADRID
Av. Diagonal 497, 5a planta - Tel 93 439 24 18 Fax 93 419 25 34 - 08029 - BARCELONA

Título: RTVCE.ES
URL Primaria: http://www.rtvce.es/
Editor: Radio Televisión Ceuta, S.A.U.
Domicilio: Alcalde Sanchez Prados, 5
Ciudad: 51001 CEUTA
Teléfono: 956 524 417
Fax: -
E-mail:
Clasificación: Entretenimiento
Sub-Clasificación: Broadcast



1. Cifras totales y promedios (Nacional e Internacional)

MES - AÑO	NAVEGADORES UNICOS	VISITAS	PAGINAS
Junio - 2022	23.854	46.439	70.185
PROMEDIO DIARIO	1.186	1.548	2.340
PROMEDIO LUNES-VIERNES	1.263	1.658	2.511
PROMEDIO SABADO-DOMINGO	973	1.245	1.869
PAGINAS / VISITAS	1,51		
DURACION MEDIA VISITAS	0:01:05		
DURACION MEDIA PAGINAS	0:02:07		

2. Secciones (Nacional e Internacional)

	PAGINAS	%
HOME	10.968	15.63 %
RESTO	59.217	84.37 %

3. Por día del mes (Nacional e Internacional)

Día	N. únicos	Visitas	Páginas	Día	N. únicos	Visitas	Páginas	Día	N. únicos	Visitas	Páginas
1	1.157	1.609	2.220	11	875	1.197	1.682	21	2.057	2.483	3.222
2	898	1.261	1.934	12	884	1.204	1.524	22	1.723	2.148	3.031
3	832	1.143	1.701	13	1.130	1.537	2.229	23	1.550	1.946	3.270
4	758	1.026	2.326	14	1.636	2.000	2.914	24	1.319	1.671	2.730
5	835	1.048	1.826	15	1.049	1.416	2.092	25	942	1.186	1.648
6	1.104	1.482	2.376	16	1.885	2.452	3.983	26	1.127	1.433	1.863
7	1.278	1.681	2.474	17	1.076	1.415	2.235	27	1.219	1.608	2.474
8	1.497	1.938	2.780	18	986	1.213	1.745	28	910	1.350	2.161
9	1.090	1.486	2.251	19	1.378	1.656	2.338	29	928	1.336	2.237
10	1.266	1.639	2.487	20	1.218	1.545	2.199	30	966	1.330	2.233

4. Gráficas (Nacional e Internacional)

4.1 Por día de la semana (promedio)

N. únicos / Visitas (x 100)

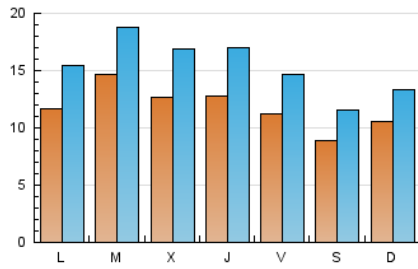

Páginas (x 100)

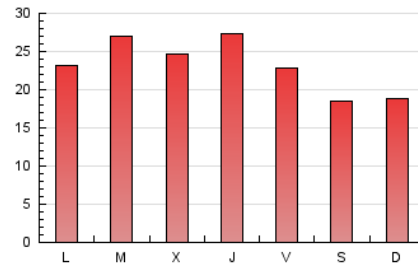

4.2 Por franja horaria (promedio)

Visitas_ (x 1000)



Páginas (x 1000)

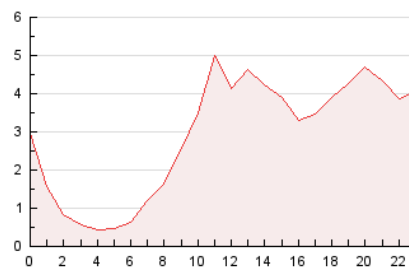

4.3 Por meses

N. únicos / Visitas (x 1000)

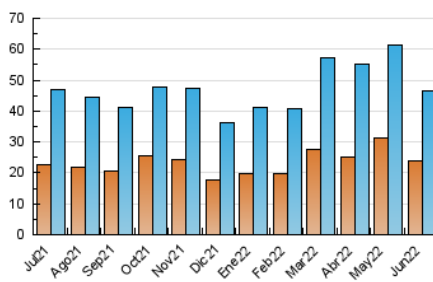

Páginas (x 1000)

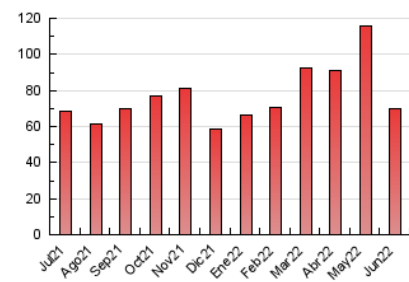



INFORMACION Y CONTROL DE PUBLICACIONES, S.A.

Velázquez, 46, 1º Drcha - Tel. 91 435 00 32 Fax 91 435 96 05 - 28001 - MADRID
Av. Diagonal 497, 5a planta - Tel 93 439 24 18 Fax 93 419 25 34 - 08029 - BARCELONA

Anexo - Tráfico Nacional

Título: RTVCE.ES
URL Primaria: http://www.rtvce.es/
Editor: Radio Televisión Ceuta, S.A.U.
Domicilio: Alcalde Sanchez Prados, 5
Ciudad: 51001 CEUTA
Teléfono: 956 524 417
Fax: -
E-mail:
Clasificación: Entretenimiento
Sub-Clasificación: Broadcast



1. Cifras totales y promedios (Nacional)

MES - AÑO	NAVEGADORES UNICOS	VISITAS	PAGINAS
Junio - 2022	18.799	40.709	63.129
PROMEDIO DIARIO	1.007	1.357	2.104
PROMEDIO LUNES-VIERNES	1.065	1.446	2.244
PROMEDIO SABADO-DOMINGO	846	1.112	1.720
PAGINAS / VISITAS	1,55		
DURACION MEDIA VISITAS	0:01:12		
DURACION MEDIA PAGINAS	0:02:11		

2. Secciones (Nacional)

	PAGINAS	%
HOME	9.253	14.66 %
RESTO	53.876	85.34 %

3. Por día del mes (Nacional)

Día	N. únicos	Visitas	Páginas	Día	N. únicos	Visitas	Páginas	Día	N. únicos	Visitas	Páginas
1	973	1.411	2.005	11	734	1.048	1.521	21	1.889	2.309	3.036
2	709	1.067	1.724	12	755	1.070	1.387	22	1.553	1.955	2.803
3	700	1.009	1.557	13	1.014	1.412	2.090	23	1.346	1.728	3.030
4	621	883	2.150	14	1.458	1.805	2.696	24	1.120	1.464	2.506
5	728	937	1.708	15	862	1.226	1.870	25	794	1.026	1.465
6	944	1.311	2.171	16	1.069	1.487	2.264	26	991	1.289	1.685
7	1.068	1.466	2.241	17	935	1.273	2.090	27	1.068	1.445	2.285
8	1.278	1.708	2.544	18	866	1.092	1.617	28	798	1.231	2.006
9	922	1.314	2.061	19	1.275	1.551	2.225	29	771	1.177	2.051
10	1.056	1.425	2.235	20	1.072	1.396	2.021	30	832	1.194	2.085

4. Gráficas (Nacional)

4.1 Por día de la semana (promedio)

N. únicos / Visitas (x 100)

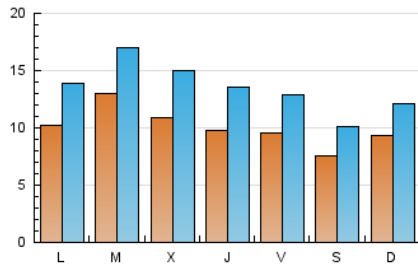

Páginas (x 100)

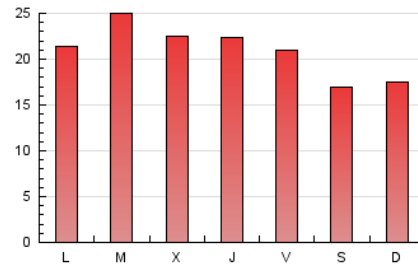

4.2 Por franja horaria (promedio)

Visitas_ (x 1000)



Páginas (x 1000)

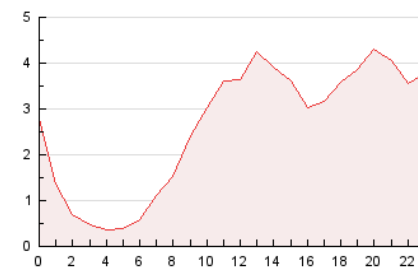

4.3 Por meses

N. únicos / Visitas (x 1000)

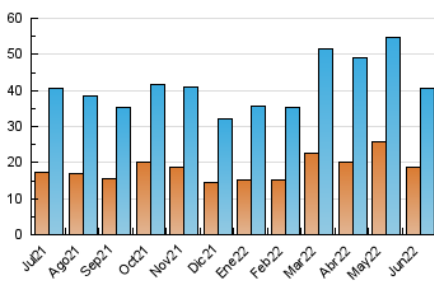

Páginas (x 1000)

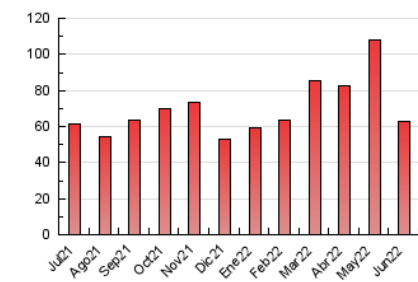

5. Observaciones

Este Medio Electrónico de Comunicación ha sido medido por la herramienta Google Analytics de Google

6. Definiciones básicas (Para más información ver Normas Técnicas para el Control de los Medios Electrónicos de Comunicación)

Página Vista:

Conjunto de ficheros enviado a un usuario como resultado de una petición del mismo recibida por el servidor. Cuando la página está formada por varios marcos (frames), el conjunto de los mismos tendrá, a efectos de cómputo, la consideración de una página unitaria.

Visita:

Una secuencia ininterrumpida de páginas servidas a un usuario válido. Si dicho usuario no realiza peticiones de páginas en un periodo de tiempo (30 min) la siguiente petición constituirá el inicio de una nueva visita.

Navegador Único:

Total de combinaciones únicas de una dirección IP y un identificador adicional. Los medios pueden utilizar cookies o el Identificador de Alta de registro.

Duración Página Vista:

Tiempo acumulado en segundos de todas las páginas vistas (en visitas de dos o más páginas vistas), dividido por el número total de páginas vistas.

Duración Visita:

Tiempo en segundos de todas las visitas de dos o más páginas vistas, dividido por el número total de visitas de dos o más páginas vistas.

Tráfico nacional:

Audiencia/difusión correspondiente a España medida en base a los datos de las direcciones IP registradas por el sistema de medición.

7. Opinión

De OJDinteractiva, la división de INFORMACIÓN Y CONTROL DE PUBLICACIONES S.A.:

Hemos examinado la información facilitada por el editor del medio electrónico para el periodo que comprende la presente certificación.

Nuestro examen se ha realizado de acuerdo con las normas y procedimientos establecidos en las Normas Técnicas para el Control de los Medios Electrónicos de Comunicación.

En nuestra opinión, la presente acta presenta razonablemente la difusión/audiencia registrada por este medio electrónico.

ADVERTENCIA:

El trabajo de OJDinteractiva, la división de INFORMACIÓN Y CONTROL DE PUBLICACIONES S.A (INTROL) se limita a la realización de pruebas para la revisión de los datos de recuento suministrados por el editor con la finalidad de expresar una opinión sobre la razonabilidad de dichos datos de acuerdo con las Normas Técnicas para el control de los MEC. Por tanto, INTROL no acepta responsabilidad alguna por las inexactitudes o errores que puedan existir en los datos de recuento. Tampoco acepta ninguna responsabilidad por la falsedad en los datos de recuento recibidos del editor, ni por otros datos de medición que no están incluidos en el análisis.

Julio - 2022

OJDinteractiva