



INFORMACION Y CONTROL DE PUBLICACIONES, S.A.

Velázquez, 46, 1º Drcha - Tel. 91 435 00 32 Fax 91 435 96 05 - 28001 - MADRID
 Entença, 218 Entr. 7 - Tel 93 439 24 18 Fax 93 419 25 34 - 08029 - BARCELONA

Título: RTVCE.ES
URL Primaria: http://www.rtvce.es/
Editor: Radio Televisión Ceuta, S.A.U.
Domicilio: Alcalde Sanchez Prados, 5
Ciudad: 51001 CEUTA
Teléfono: 956 524 417
Fax: -
E-mail:
Clasificación: Entretenimiento
Sub-Clasificación: Broadcast



1. Cifras totales y promedios (Nacional e Internacional)

MES - AÑO	NAVEGADORES UNICOS	VISITAS	PAGINAS
Junio - 2021	42.067	74.709	110.796
PROMEDIO DIARIO	1.968	2.490	3.693
PROMEDIO LUNES-VIERNES	2.104	2.613	3.593
PROMEDIO SABADO-DOMINGO	1.595	2.153	3.969
PAGINAS / VISITAS	1,48		
DURACION MEDIA VISITAS	0:01:16		
DURACION MEDIA PAGINAS	0:02:37		

2. Secciones (Nacional e Internacional)

	PAGINAS	%
HOME	15.224	13.74 %
RESTO	95.572	86.26 %

3. Por día del mes (Nacional e Internacional)

Día	N. únicos	Visitas	Páginas	Día	N. únicos	Visitas	Páginas	Día	N. únicos	Visitas	Páginas
1	10.213	10.851	13.932	11	1.752	2.355	3.479	21	1.580	2.053	2.964
2	2.578	3.043	4.227	12	1.153	1.504	1.983	22	1.958	2.496	3.371
3	1.445	1.873	2.710	13	812	1.107	1.660	23	1.539	2.103	2.800
4	1.648	2.136	3.110	14	791	1.112	1.512	24	1.440	1.998	2.682
5	3.779	5.471	15.655	15	1.287	1.776	2.564	25	1.240	1.746	2.399
6	2.211	2.826	4.304	16	1.755	2.338	3.147	26	1.314	1.738	2.275
7	1.967	2.534	3.780	17	2.638	3.220	4.116	27	1.078	1.398	1.826
8	2.583	3.171	4.297	18	1.545	1.989	2.729	28	1.410	1.856	2.787
9	2.725	3.256	4.360	19	1.382	1.825	2.314	29	1.193	1.615	2.398
10	1.858	2.394	3.355	20	1.034	1.357	1.732	30	1.143	1.568	2.328

4. Gráficas (Nacional e Internacional)

4.1 Por día de la semana (promedio)

N. únicos / Visitas (x 100)

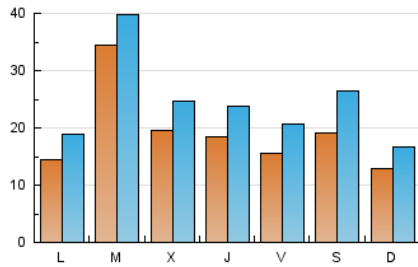

Páginas (x 100)

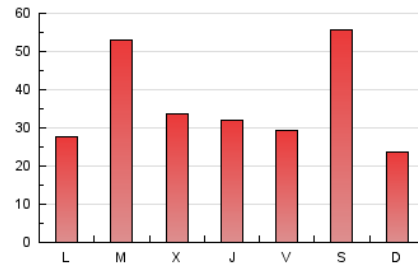

4.2 Por franja horaria (promedio)

Visitas__ (x 1000)



Páginas (x 1000)

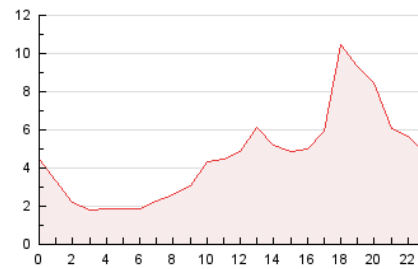

4.3 Por meses

N. únicos / Visitas (x 1000)

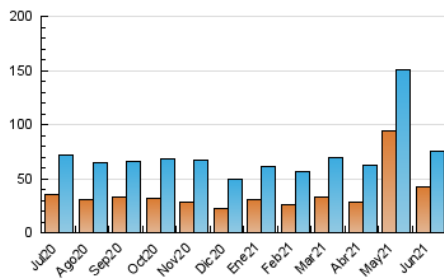

Páginas (x 1000)

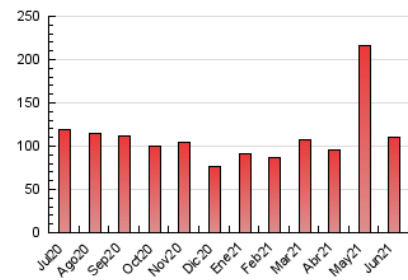



INFORMACION Y CONTROL DE PUBLICACIONES, S.A.

Velázquez, 46, 1º Drcha - Tel. 91 435 00 32 Fax 91 435 96 05 - 28001 - MADRID
 Entença, 218 Entr. 7 - Tel 93 439 24 18 Fax 93 419 25 34 - 08029 - BARCELONA

Anexo - Tráfico Nacional

Título: RTVCE.ES
URL Primaria: http://www.rtvce.es/
Editor: Radio Televisión Ceuta, S.A.U.
Domicilio: Alcalde Sanchez Prados, 5
Ciudad: 51001 CEUTA
Teléfono: 956 524 417
Fax: -
E-mail:
Clasificación: Entretenimiento
Sub-Clasificación: Broadcast



1. Cifras totales y promedios (Nacional)

MES - AÑO	NAVEGADORES UNICOS	VISITAS	PAGINAS
Junio - 2021	27.364	58.273	91.252
PROMEDIO DIARIO	1.446	1.942	3.042
PROMEDIO LUNES-VIERNES	1.462	1.943	2.813
PROMEDIO SABADO-DOMINGO	1.405	1.942	3.670
PAGINAS / VISITAS	1,57		
DURACION MEDIA VISITAS		0:01:33	
DURACION MEDIA PAGINAS		0:02:44	

2. Secciones (Nacional)

	PAGINAS	%
HOME	14.488	15.88 %
RESTO	76.764	84.12 %

3. Por día del mes (Nacional)

Día	N. únicos	Visitas	Páginas	Día	N. únicos	Visitas	Páginas	Día	N. únicos	Visitas	Páginas
1	2.221	2.735	4.169	11	1.520	2.111	3.226	21	1.352	1.811	2.704
2	1.679	2.108	3.125	12	956	1.291	1.724	22	1.708	2.218	3.050
3	1.138	1.548	2.350	13	676	961	1.498	23	1.256	1.784	2.462
4	1.353	1.828	2.743	14	689	1.000	1.389	24	1.192	1.723	2.392
5	3.529	5.152	14.845	15	1.077	1.539	2.273	25	1.001	1.499	2.136
6	1.976	2.570	3.966	16	1.445	1.972	2.743	26	1.094	1.511	2.024
7	1.696	2.249	3.453	17	2.276	2.821	3.667	27	902	1.206	1.612
8	2.248	2.804	3.903	18	1.277	1.706	2.426	28	1.177	1.608	2.503
9	2.370	2.871	3.951	19	1.208	1.643	2.121	29	994	1.403	2.169
10	1.548	2.057	2.978	20	897	1.204	1.572	30	936	1.340	2.078

4. Gráficas (Nacional)

4.1 Por día de la semana (promedio)

N. únicos / Visitas (x 100)

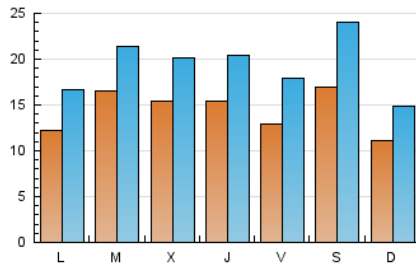

Páginas (x 100)

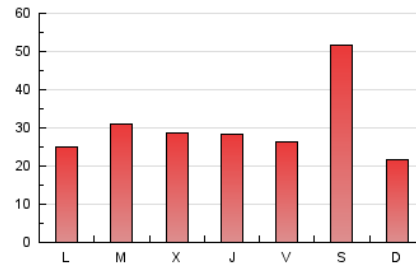

4.2 Por franja horaria (promedio)

Visitas (x 1000)



Páginas (x 1000)

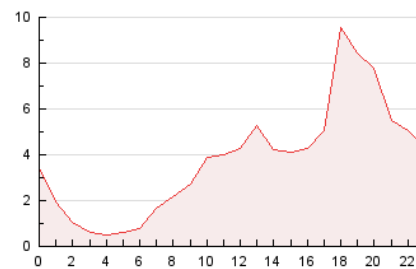

4.3 Por meses

N. únicos / Visitas (x 1000)

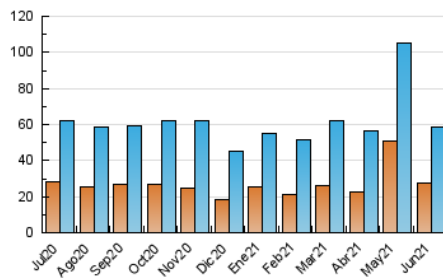

Páginas (x 1000)

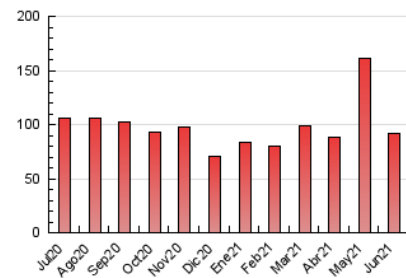

5. Observaciones

Este Medio Electrónico de Comunicación ha sido medido por la herramienta Google Analytics de Google

6. Definiciones básicas (Para más información ver Normas Técnicas para el Control de los Medios Electrónicos de Comunicación)

Página Vista:

Conjunto de ficheros enviado a un usuario como resultado de una petición del mismo recibida por el servidor. Cuando la página está formada por varios marcos (frames), el conjunto de los mismos tendrá, a efectos de cómputo, la consideración de una página unitaria.

Visita:

Una secuencia ininterrumpida de páginas servidas a un usuario válido. Si dicho usuario no realiza peticiones de páginas en un periodo de tiempo (30 min) la siguiente petición constituirá el inicio de una nueva visita.

Navegador Único:

Total de combinaciones únicas de una dirección IP y un identificador adicional. Los medios pueden utilizar cookies o el Identificador de Alta de registro.

Duración Página Vista:

Tiempo acumulado en segundos de todas las páginas vistas (en visitas de dos o más páginas vistas), dividido por el número total de páginas vistas.

Duración Visita:

Tiempo en segundos de todas las visitas de dos o más páginas vistas, dividido por el número total de visitas de dos o más páginas vistas.

Tráfico nacional:

Audiencia/difusión correspondiente a España medida en base a los datos de las direcciones IP registradas por el sistema de medición.

7. Opinión

De OJDinteractiva, la división de INFORMACIÓN Y CONTROL DE PUBLICACIONES S.A.:

Hemos examinado la información facilitada por el editor del medio electrónico para el periodo que comprende la presente certificación.

Nuestro examen se ha realizado de acuerdo con las normas y procedimientos establecidos en las Normas Técnicas para el Control de los Medios Electrónicos de Comunicación.

En nuestra opinión, la presente acta presenta razonablemente la difusión/audiencia registrada por este medio electrónico.

ADVERTENCIA:

El trabajo de OJDinteractiva, la división de INFORMACIÓN Y CONTROL DE PUBLICACIONES S.A (INTROL) se limita a la realización de pruebas para la revisión de los datos de recuento suministrados por el editor con la finalidad de expresar una opinión sobre la razonabilidad de dichos datos de acuerdo con las Normas Técnicas para el control de los MEC.

Por tanto, INTROL no acepta responsabilidad alguna por las inexactitudes o errores que puedan existir en los datos de recuento. Tampoco acepta ninguna responsabilidad por la falsedad en los datos de recuento recibidos del editor, ni por otros datos de medición que no están incluidos en el análisis.

Julio - 2021

OJDinteractiva