



INFORMACION Y CONTROL DE PUBLICACIONES, S.A.

Velázquez, 46, 1ª Drcha - Tel. 91 435 00 32 Fax 91 435 96 05 - 28001 - MADRID
 Entença, 218 Entr. 7 - Tel 93 439 24 18 Fax 93 419 25 34 - 08029 - BARCELONA

Título: REVISTAFOROFOS.COM
URL Primaria: https://www.revistaforofos.com
Editor: STI Sicilia 2016, S.L.
Domicilio: Avda del cid, 1. 1ª planta BURGOS
Ciudad: 09003 BURGOS
Teléfono:
Fax:
E-mail:
Clasificación: Noticias e Información
Sub-Clasificación: Noticias deportivas y actualidad

forofos

1. Cifras totales y promedios (Nacional e Internacional)

MES - AÑO	NAVEGADORES UNICOS	VISITAS	PAGINAS
Abril - 2020	20.309	30.127	39.456
PROMEDIO DIARIO	915	1.004	1.315
PROMEDIO LUNES-VIERNES	927	1.016	1.324
PROMEDIO SABADO-DOMINGO	883	973	1.291
PAGINAS / VISITAS	1,31		
DURACION MEDIA VISITAS	0:00:52		
DURACION MEDIA PAGINAS	0:02:47		

2. Secciones (Nacional e Internacional)

	PAGINAS	%
HOME	2.674	6.78 %
RESTO	36.782	93.22 %

3. Por día del mes (Nacional e Internacional)

Día	N. únicos	Visitas	Páginas	Día	N. únicos	Visitas	Páginas	Día	N. únicos	Visitas	Páginas
1	1.194	1.281	1.646	11	1.474	1.639	2.279	21	385	435	648
2	1.683	1.818	2.352	12	1.012	1.139	1.505	22	616	683	953
3	1.267	1.420	1.801	13	540	606	891	23	1.698	1.842	2.336
4	1.104	1.197	1.504	14	477	550	802	24	1.075	1.145	1.311
5	528	591	834	15	389	438	591	25	532	604	901
6	600	674	940	16	891	996	1.270	26	977	1.067	1.328
7	740	804	1.014	17	1.130	1.246	1.586	27	2.037	2.208	2.861
8	782	875	1.130	18	679	732	945	28	1.323	1.437	1.798
9	1.096	1.168	1.448	19	756	813	1.033	29	567	636	852
10	753	830	1.209	20	712	779	1.018	30	430	474	670

4. Gráficas (Nacional e Internacional)

4.1 Por día de la semana (promedio)

N. únicos / Visitas (x 100)

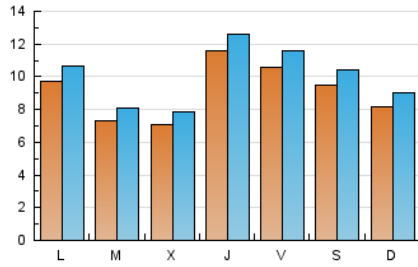

Páginas (x 100)

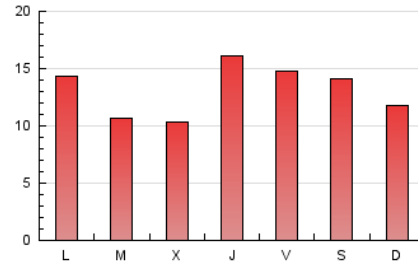

4.2 Por franja horaria (promedio)

Visitas (x 1000)



Páginas (x 1000)



4.3 Por meses

N. únicos / Visitas (x 1000)

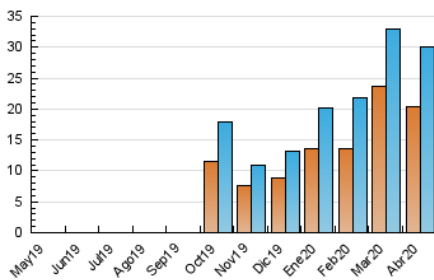

Páginas (x 1000)

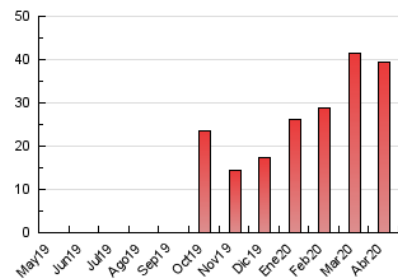



INFORMACION Y CONTROL DE PUBLICACIONES, S.A.

Velázquez, 46, 1º Drcha - Tel. 91 435 00 32 Fax 91 435 96 05 - 28001 - MADRID
 Entença, 218 Entr. 7 - Tel 93 439 24 18 Fax 93 419 25 34 - 08029 - BARCELONA

Anexo - Tráfico Nacional

Título: REVISTAFOROFOS.COM
URL Primaria: https://www.revistaforofos.com
Editor: STI Sicilia 2016, S.L.
Domicilio: Avda del cid, 1. 1ª planta BURGOS
Ciudad: 09003 BURGOS
Teléfono:
Fax:
E-mail:
Clasificación: Noticias e Información
Sub-Clasificación: Noticias deportivas y actualidad

forofos

1. Cifras totales y promedios (Nacional)

MES - AÑO	NAVEGADORES UNICOS	VISITAS	PAGINAS
Abril - 2020	18.810	28.459	37.668
PROMEDIO DIARIO	861	949	1.256
PROMEDIO LUNES-VIERNES	871	959	1.263
PROMEDIO SABADO-DOMINGO	832	920	1.235
PAGINAS / VISITAS	1,32		
DURACION MEDIA VISITAS	0:00:54		
DURACION MEDIA PAGINAS	0:02:46		

2. Secciones (Nacional)

	PAGINAS	%
HOME	2.637	7.00 %
RESTO	35.031	93.00 %

3. Por día del mes (Nacional)

Día	N. únicos	Visitas	Páginas	Día	N. únicos	Visitas	Páginas	Día	N. únicos	Visitas	Páginas
1	1.136	1.223	1.588	11	1.420	1.585	2.225	21	347	395	608
2	1.624	1.758	2.283	12	960	1.086	1.447	22	577	644	914
3	1.194	1.346	1.720	13	501	567	844	23	1.623	1.767	2.256
4	1.042	1.132	1.431	14	444	517	769	24	1.015	1.083	1.246
5	497	559	800	15	344	392	543	25	486	557	852
6	551	624	881	16	834	938	1.211	26	930	1.020	1.278
7	670	734	943	17	1.090	1.206	1.545	27	1.943	2.113	2.756
8	728	821	1.069	18	607	654	862	28	1.216	1.324	1.674
9	1.038	1.109	1.384	19	717	770	987	29	521	588	800
10	711	787	1.164	20	654	721	953	30	396	439	635

4. Gráficas (Nacional)

4.1 Por día de la semana (promedio)

N. únicos / Visitas (x 100)

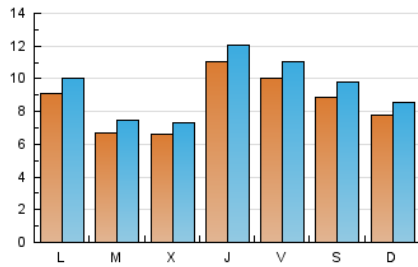

Páginas (x 100)

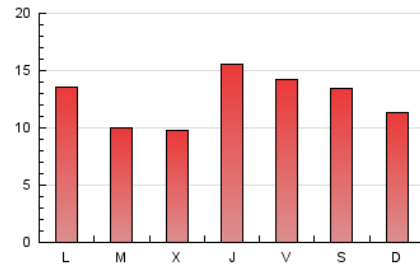

4.2 Por franja horaria (promedio)

Visitas (x 1000)

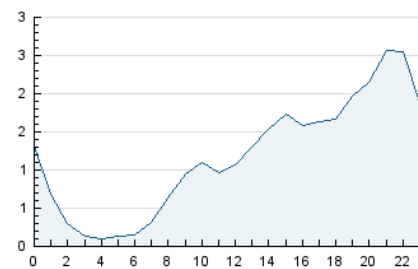

Páginas (x 1000)

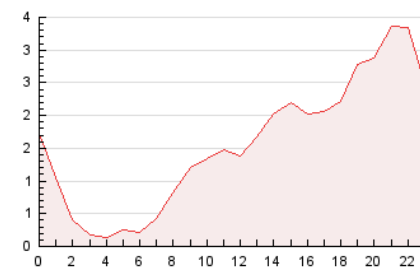

4.3 Por meses

N. únicos / Visitas (x 1000)

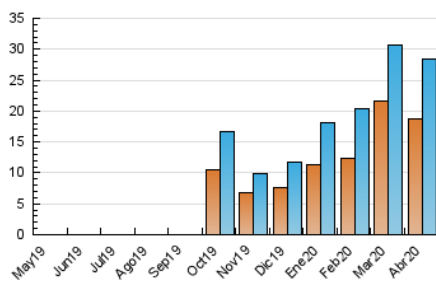

Páginas (x 1000)

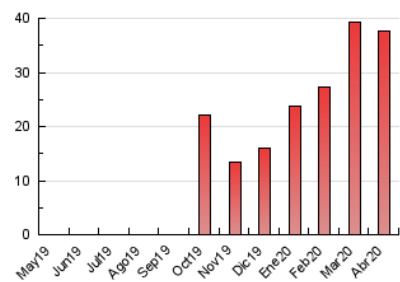

5. Observaciones

Este Medio Electrónico de Comunicación ha sido medido por la herramienta Google Analytics de Google

6. Definiciones básicas (Para más información ver Normas Técnicas para el Control de los Medios Electrónicos de Comunicación)

Página Vista:

Conjunto de ficheros enviado a un usuario como resultado de una petición del mismo recibida por el servidor. Cuando la página está formada por varios marcos (frames), el conjunto de los mismos tendrá, a efectos de cómputo, la consideración de una página unitaria.

Visita:

Una secuencia ininterrumpida de páginas servidas a un usuario válido. Si dicho usuario no realiza peticiones de páginas en un periodo de tiempo (30 min) la siguiente petición constituirá el inicio de una nueva visita.

Navegador Único:

Total de combinaciones únicas de una dirección IP y un identificador adicional. Los medios pueden utilizar cookies o el Identificador de Alta de registro.

Duración Página Vista:

Tiempo acumulado en segundos de todas las páginas vistas (en visitas de dos o más páginas vistas), dividido por el número total de páginas vistas.

Duración Visita:

Tiempo en segundos de todas las visitas de dos o más páginas vistas, dividido por el número total de visitas de dos o más páginas vistas.

Tráfico nacional:

Audiencia/difusión correspondiente a España medida en base a los datos de las direcciones IP registradas por el sistema de medición.

7. Opinión

De OJDinteractiva, la división de INFORMACIÓN Y CONTROL DE PUBLICACIONES S.A.:

Hemos examinado la información facilitada por el editor del medio electrónico para el periodo que comprende la presente certificación.

Nuestro examen se ha realizado de acuerdo con las normas y procedimientos establecidos en las Normas Técnicas para el Control de los Medios Electrónicos de Comunicación.

En nuestra opinión, la presente acta presenta razonablemente la difusión/audiencia registrada por este medio electrónico.

ADVERTENCIA:

El trabajo de OJDinteractiva, la división de INFORMACIÓN Y CONTROL DE PUBLICACIONES S.A (INTROL) se limita a la realización de pruebas para la revisión de los datos de recuento suministrados por el editor con la finalidad de expresar una opinión sobre la razonabilidad de dichos datos de acuerdo con las Normas Técnicas para el control de los MEC.

Por tanto, INTROL no acepta responsabilidad alguna por las inexactitudes o errores que puedan existir en los datos de recuento. Tampoco acepta ninguna responsabilidad por la falsedad en los datos de recuento recibidos del editor, ni por otros datos de medición que no están incluidos en el análisis.

Mayo - 2020

OJDinteractiva