



INFORMACION Y CONTROL DE PUBLICACIONES, S.A.

Velázquez, 46, 1ª Drcha - Tel. 91 435 00 32 Fax 91 435 96 05 - 28001 - MADRID
 Entença, 218 Entr. 7 - Tel 93 439 24 18 Fax 93 419 25 34 - 08029 - BARCELONA

Título: REVISTAFOROFOS.COM
URL Primaria: https://www.revistaforofos.com
Editor: STI Sicilia 2016, S.L.
Domicilio: Avda del cid, 1. 1ª planta BURGOS
Ciudad: 09003 BURGOS
Teléfono:
Fax:
E-mail:
Clasificación: Noticias e Información
Sub-Clasificación: Noticias deportivas y actualidad

forofos

1. Cifras totales y promedios (Nacional e Internacional)

MES - AÑO	NAVEGADORES UNICOS	VISITAS	PAGINAS
Enero - 2021	21.349	38.070	48.759
PROMEDIO DIARIO	1.115	1.228	1.573
PROMEDIO LUNES-VIERNES	1.194	1.318	1.665
PROMEDIO SABADO-DOMINGO	950	1.039	1.380
PAGINAS / VISITAS	1,28		
DURACION MEDIA VISITAS	0:00:45		
DURACION MEDIA PAGINAS	0:02:41		

2. Secciones (Nacional e Internacional)

	PAGINAS	%
HOME	3.239	6.64 %
RESTO	45.520	93.36 %

3. Por día del mes (Nacional e Internacional)

Día	N. únicos	Visitas	Páginas	Día	N. únicos	Visitas	Páginas	Día	N. únicos	Visitas	Páginas
1	162	172	243	11	714	808	1.019	21	1.303	1.405	1.868
2	546	613	749	12	379	433	606	22	1.791	2.045	2.537
3	718	782	988	13	705	790	1.041	23	2.470	2.612	3.205
4	502	555	733	14	491	541	723	24	602	697	1.058
5	342	381	473	15	753	849	1.230	25	1.155	1.298	1.641
6	289	309	384	16	1.098	1.192	1.615	26	3.596	3.854	4.587
7	335	367	480	17	741	814	1.147	27	1.436	1.605	2.027
8	836	980	1.272	18	2.926	3.202	3.886	28	1.201	1.379	1.899
9	936	1.064	1.390	19	2.820	2.931	3.447	29	2.114	2.396	3.035
10	688	736	980	20	1.228	1.380	1.828	30	817	880	1.170
								31	880	1.000	1.498

4. Gráficas (Nacional e Internacional)

4.1 Por día de la semana (promedio)

N. únicos / Visitas (x 100)

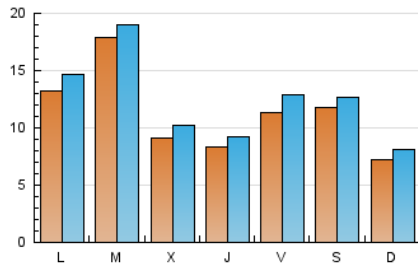

Páginas (x 100)

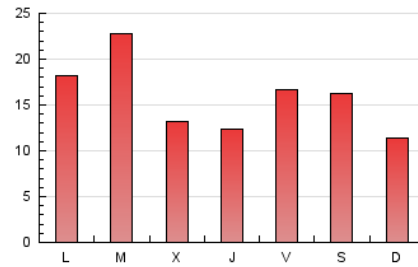

4.2 Por franja horaria (promedio)

Visitas (x 1000)



Páginas (x 1000)



4.3 Por meses

N. únicos / Visitas (x 1000)

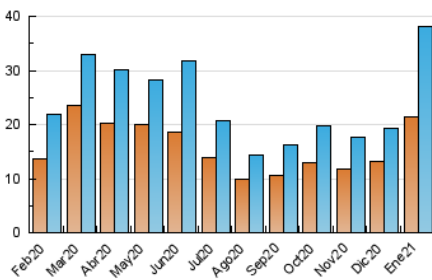

Páginas (x 1000)

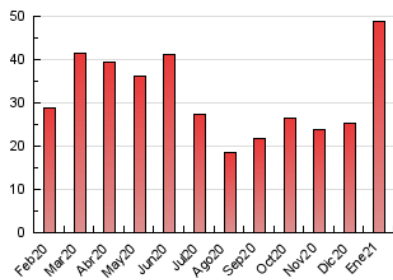



INFORMACION Y CONTROL DE PUBLICACIONES, S.A.

Velázquez, 46, 1º Drcha - Tel. 91 435 00 32 Fax 91 435 96 05 - 28001 - MADRID
 Entença, 218 Entr. 7 - Tel 93 439 24 18 Fax 93 419 25 34 - 08029 - BARCELONA

Anexo - Tráfico Nacional

Título: REVISTAFOROFOS.COM
URL Primaria: https://www.revistaforofos.com
Editor: STI Sicilia 2016, S.L.
Domicilio: Avda del cid, 1. 1ª planta BURGOS
Ciudad: 09003 BURGOS
Teléfono:
Fax:
E-mail:
Clasificación: Noticias e Información
Sub-Clasificación: Noticias deportivas y actualidad

forofos

1. Cifras totales y promedios (Nacional)

MES - AÑO	NAVEGADORES UNICOS	VISITAS	PAGINAS
Enero - 2021	20.019	36.479	46.916
PROMEDIO DIARIO	1.065	1.177	1.513
PROMEDIO LUNES-VIERNES	1.144	1.267	1.607
PROMEDIO SABADO-DOMINGO	899	987	1.317
PAGINAS / VISITAS	1,29		
DURACION MEDIA VISITAS		0:00:46	
DURACION MEDIA PAGINAS		0:02:41	

2. Secciones (Nacional)

	PAGINAS	%
HOME	3.198	6.82 %
RESTO	43.718	93.18 %

3. Por día del mes (Nacional)

Día	N. únicos	Visitas	Páginas	Día	N. únicos	Visitas	Páginas	Día	N. únicos	Visitas	Páginas
1	143	153	222	11	655	747	952	21	1.268	1.368	1.811
2	504	571	705	12	338	392	556	22	1.719	1.969	2.457
3	669	733	927	13	678	763	1.009	23	2.416	2.553	3.130
4	443	493	664	14	455	506	685	24	569	664	1.022
5	308	344	432	15	698	794	1.174	25	1.104	1.246	1.588
6	262	282	355	16	1.024	1.116	1.522	26	3.519	3.775	4.501
7	303	333	444	17	691	762	1.059	27	1.393	1.557	1.973
8	778	922	1.204	18	2.849	3.122	3.797	28	1.140	1.318	1.832
9	878	1.006	1.332	19	2.753	2.862	3.367	29	2.054	2.334	2.964
10	647	693	920	20	1.173	1.325	1.759	30	771	832	1.117
								31	824	944	1.436

4. Gráficas (Nacional)

4.1 Por día de la semana (promedio)

N. únicos / Visitas (x 100)

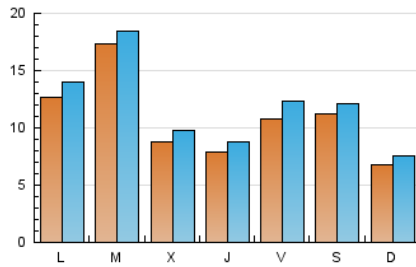

Páginas (x 100)

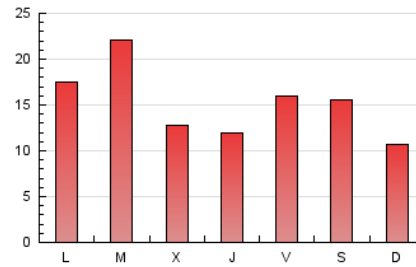

4.2 Por franja horaria (promedio)

Visitas (x 1000)



Páginas (x 1000)



4.3 Por meses

N. únicos / Visitas (x 1000)

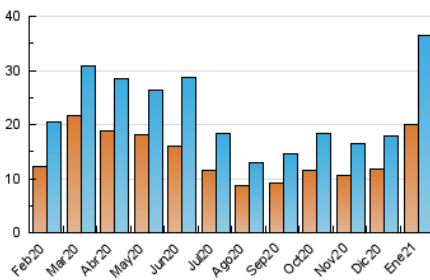

Páginas (x 1000)

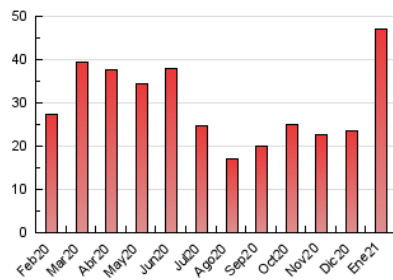

5. Observaciones

Este Medio Electrónico de Comunicación ha sido medido por la herramienta Google Analytics de Google

6. Definiciones básicas (Para más información ver Normas Técnicas para el Control de los Medios Electrónicos de Comunicación)

Página Vista:

Conjunto de ficheros enviado a un usuario como resultado de una petición del mismo recibida por el servidor. Cuando la página está formada por varios marcos (frames), el conjunto de los mismos tendrá, a efectos de cómputo, la consideración de una página unitaria.

Visita:

Una secuencia ininterrumpida de páginas servidas a un usuario válido. Si dicho usuario no realiza peticiones de páginas en un periodo de tiempo (30 min) la siguiente petición constituirá el inicio de una nueva visita.

Navegador Único:

Total de combinaciones únicas de una dirección IP y un identificador adicional. Los medios pueden utilizar cookies o el Identificador de Alta de registro.

Duración Página Vista:

Tiempo acumulado en segundos de todas las páginas vistas (en visitas de dos o más páginas vistas), dividido por el número total de páginas vistas.

Duración Visita:

Tiempo en segundos de todas las visitas de dos o más páginas vistas, dividido por el número total de visitas de dos o más páginas vistas.

Tráfico nacional:

Audiencia/difusión correspondiente a España medida en base a los datos de las direcciones IP registradas por el sistema de medición.

7. Opinión

De OJDinteractiva, la división de INFORMACIÓN Y CONTROL DE PUBLICACIONES S.A.:

Hemos examinado la información facilitada por el editor del medio electrónico para el periodo que comprende la presente certificación.

Nuestro examen se ha realizado de acuerdo con las normas y procedimientos establecidos en las Normas Técnicas para el Control de los Medios Electrónicos de Comunicación.

En nuestra opinión, la presente acta presenta razonablemente la difusión/audiencia registrada por este medio electrónico.

ADVERTENCIA:

El trabajo de OJDinteractiva, la división de INFORMACIÓN Y CONTROL DE PUBLICACIONES S.A (INTROL) se limita a la realización de pruebas para la revisión de los datos de recuento suministrados por el editor con la finalidad de expresar una opinión sobre la razonabilidad de dichos datos de acuerdo con las Normas Técnicas para el control de los MEC.

Por tanto, INTROL no acepta responsabilidad alguna por las inexactitudes o errores que puedan existir en los datos de recuento. Tampoco acepta ninguna responsabilidad por la falsedad en los datos de recuento recibidos del editor, ni por otros datos de medición que no están incluidos en el análisis.

Febrero - 2021

OJDinteractiva