



INFORMACION Y CONTROL DE PUBLICACIONES, S.A.

Velázquez, 46, 1º Drcha - Tel. 91 435 00 32 Fax 91 435 96 05 - 28001 - MADRID
Av. Diagonal 497, 5a planta - Tel 93 439 24 18 Fax 93 419 25 34 - 08029 - BARCELONA

Título: BELLATERRADIARI.CAT
URL Primaria: https://bellaterradiari.cat/
Editor: Bellaterra Comerç, S.L.
Domicilio: Plaza del Pi, 3, Local 1
Ciudad: 08193 CERDANYOLA DEL VALLÉS
Teléfono:
Fax:
E-mail:
Clasificación: Noticias e Información
Sub-Clasificación: Noticias globales y actualidad

1. Cifras totales y promedios (Nacional e Internacional)

MES - AÑO	NAVEGADORES UNICOS	VISITAS	PAGINAS
Agosto - 2024	1.206	1.685	2.322
PROMEDIO DIARIO	49	54	75
PROMEDIO LUNES-VIERNES	55	61	84
PROMEDIO SABADO-DOMINGO	35	39	52
PAGINAS / VISITAS	1,38		
DURACION MEDIA VISITAS	0:02:28		
TIEMPO INTERACCIÓN MEDIO	0:01:30		

2. Secciones (Nacional e Internacional)

	PAGINAS	%
HOME	304	13.09 %
RESTO	2.018	86.91 %

3. Por día del mes (Nacional e Internacional)

Día	N. únicos	Visitas	Páginas	Día	N. únicos	Visitas	Páginas	Día	N. únicos	Visitas	Páginas
1	104	115	155	11	40	45	68	21	77	85	117
2	80	89	131	12	49	54	78	22	45	50	58
3	53	55	66	13	30	32	47	23	49	52	74
4	34	38	52	14	33	34	36	24	33	36	38
5	74	78	113	15	35	37	53	25	20	21	27
6	52	58	90	16	37	42	70	26	69	80	112
7	47	55	79	17	27	28	45	27	41	48	69
8	45	49	71	18	27	32	45	28	65	82	99
9	39	41	50	19	53	56	76	29	45	48	64
10	31	33	41	20	36	37	47	30	104	116	168
								31	52	59	83

4. Gráficas (Nacional e Internacional)

4.1 Por día de la semana (promedio)

N. únicos / Visitas (x 100)

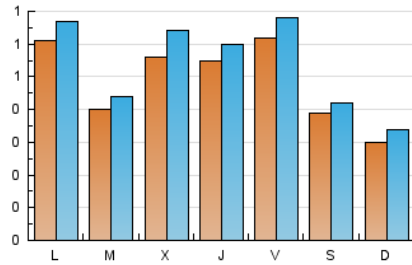

Páginas (x 100)

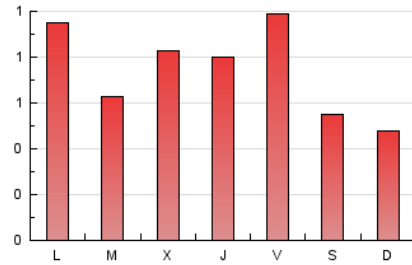

4.2 Por franja horaria (promedio)

Visitas_ (x 1000)

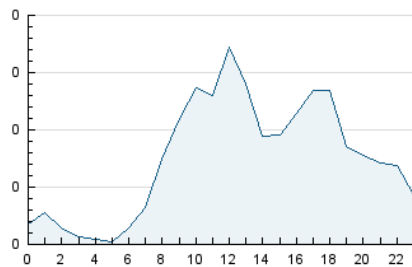

Páginas (x 1000)

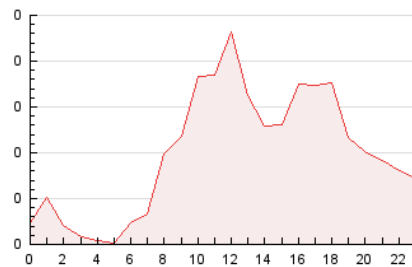

4.3 Por meses

N. únicos / Visitas (x 1000)

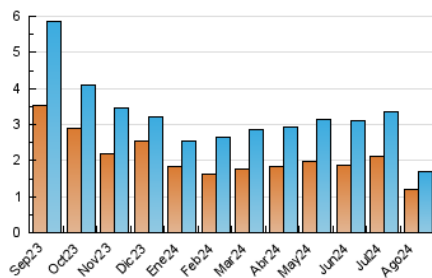

Páginas (x 1000)

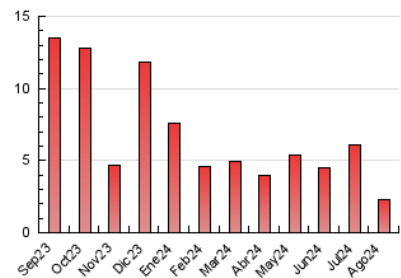



INFORMACION Y CONTROL DE PUBLICACIONES, S.A.

Velázquez, 46, 1ª Drcha - Tel. 91 435 00 32 Fax 91 435 96 05 - 28001 - MADRID
Av. Diagonal 497, 5a planta - Tel 93 439 24 18 Fax 93 419 25 34 - 08029 - BARCELONA

Anexo - Tráfico Nacional

Título: BELLATERRADIARI.CAT
URL Primaria: https://bellaterradiari.cat/
Editor: Bellaterra Comerç, S.L.
Domicilio: Plaza del Pi, 3, Local 1
Ciudad: 08193 CERDANYOLA DEL VALLÉS
Teléfono:
Fax:
E-mail:
Clasificación: Noticias e Información
Sub-Clasificación: Noticias globales y actualidad

1. Cifras totales y promedios (Nacional)

MES - AÑO	NAVEGADORES UNICOS	VISITAS	PAGINAS
Agosto - 2024	1.162	1.639	2.268
PROMEDIO DIARIO	48	53	73
PROMEDIO LUNES-VIERNES	53	59	82
PROMEDIO SABADO-DOMINGO	34	38	51
PAGINAS / VISITAS	1,38		
DURACION MEDIA VISITAS	0:02:31		
TIEMPO INTERACCIÓN MEDIO	0:01:32		

2. Secciones (Nacional)

	PAGINAS	%
HOME	301	13.27 %
RESTO	1.967	86.73 %

3. Por día del mes (Nacional)

Día	N. únicos	Visitas	Páginas	Día	N. únicos	Visitas	Páginas	Día	N. únicos	Visitas	Páginas
1	102	113	150	11	37	42	65	21	74	82	114
2	78	87	129	12	48	53	76	22	43	48	56
3	52	54	65	13	30	32	47	23	49	52	74
4	33	37	51	14	32	33	35	24	32	35	37
5	72	76	111	15	33	35	51	25	19	20	26
6	49	54	87	16	37	42	70	26	69	80	112
7	46	54	78	17	27	28	45	27	38	45	64
8	44	48	70	18	27	32	45	28	64	81	98
9	38	40	49	19	48	51	71	29	43	46	60
10	31	33	40	20	34	35	45	30	101	113	165
								31	51	58	82

4. Gráficas (Nacional)

4.1 Por día de la semana (promedio)

N. únicos / Visitas (x 100)

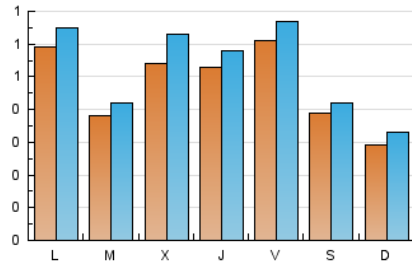

Páginas (x 100)

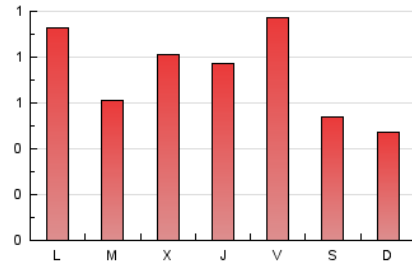

4.2 Por franja horaria (promedio)

Visitas_ (x 1000)

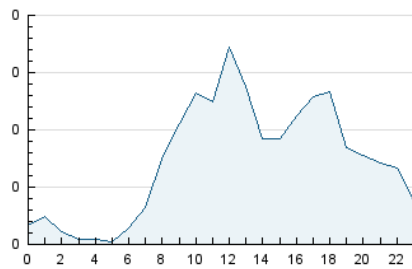

Páginas (x 1000)

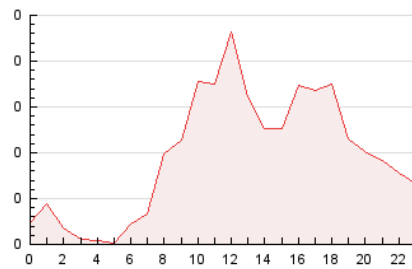

4.3 Por meses

N. únicos / Visitas (x 1000)

Páginas (x 1000)

5. Observaciones

Este Medio Electrónico de Comunicación ha sido medido por la herramienta Google Analytics de Google (GA4).

Nota: Debido a un fallo técnico en la herramienta de medición, no relacionado con OJD interactiva, los datos del 27/08/2024 pueden estar incompletos.

6. Definiciones básicas (Para más información ver Normas Técnicas para el Control de los Medios Electrónicos de Comunicación)

Página Vista:

Conjunto de ficheros enviado a un usuario como resultado de una petición del mismo recibida por el servidor. Cuando la página está formada por varios marcos (frames), el conjunto de los mismos tendrá, a efectos de cómputo, la consideración de una página unitaria.

Visita:

Una secuencia ininterrumpida de páginas servidas a un usuario válido. Si dicho usuario no realiza peticiones de páginas en un periodo de tiempo (30 min) la siguiente petición constituirá el inicio de una nueva visita.

Navegador Único:

Total de combinaciones únicas de una dirección IP y un identificador adicional. Los medios pueden utilizar cookies o el Identificador de Alta de registro.

Duración Página Vista:

Tiempo acumulado en segundos de todas las páginas vistas (en visitas de dos o más páginas vistas), dividido por el número total de páginas vistas.

Duración Visita:

Tiempo en segundos de todas las visitas de dos o más páginas vistas, dividido por el número total de visitas de dos o más páginas vistas.

Tráfico nacional:

Audiencia/difusión correspondiente a España medida en base a los datos de las direcciones IP registradas por el sistema de medición.

7. Opinión

De OJDinteractiva, la división de INFORMACIÓN Y CONTROL DE PUBLICACIONES S.A.:

Hemos examinado la información facilitada por el editor del medio electrónico para el periodo que comprende la presente certificación.

Nuestro examen se ha realizado de acuerdo con las normas y procedimientos establecidos en las Normas Técnicas para el Control de los Medios Electrónicos de Comunicación.

En nuestra opinión, la presente acta presenta razonablemente la difusión/audiencia registrada por este medio electrónico.

ADVERTENCIA:

El trabajo de OJDinteractiva, la división de INFORMACIÓN Y CONTROL DE PUBLICACIONES S.A (INTROL) se limita a la realización de pruebas para la revisión de los datos de recuento suministrados por el editor con la finalidad de expresar una opinión sobre la razonabilidad de dichos datos de acuerdo con las Normas Técnicas para el control de los MEC.

Por tanto, INTROL no acepta responsabilidad alguna por las inexactitudes o errores que puedan existir en los datos de recuento. Tampoco acepta ninguna responsabilidad por la falsedad en los datos de recuento recibidos del editor, ni por otros datos de medición que no están incluidos en el análisis.

Septiembre - 2024

OJDinteractiva