



INFORMACION Y CONTROL DE PUBLICACIONES, S.A.

Velázquez, 46, 1ª Drcha - Tel. 91 435 00 32 Fax 91 435 96 05 - 28001 - MADRID
Av. Diagonal 497, 5a planta - Tel 93 439 24 18 Fax 93 419 25 34 - 08029 - BARCELONA

Título: BELLATERRADIARI.CAT
URL Primaria: https://bellaterradiari.cat/
Editor: Bellaterra Comerç, S.L.
Domicilio: Plaza del Pi, 3, Local 1
Ciudad: 08193 CERDANYOLA DEL VALLÉS
Teléfono:
Fax:
E-mail:
Clasificación: Noticias e Información
Sub-Clasificación: Noticias globales y actualidad

BellaterraDiari

1. Cifras totales y promedios (Nacional e Internacional)

MES - AÑO	NAVEGADORES UNICOS	VISITAS	PAGINAS
Enero - 2026	2.080	3.757	5.208
PROMEDIO DIARIO	101	123	168
PROMEDIO LUNES-VIERNES	109	133	185
PROMEDIO SABADO-DOMINGO	83	96	126
PAGINAS / VISITAS	1,37		
DURACION MEDIA VISITAS	0:02:41		
TIEMPO INTERACCIÓN MEDIO	0:01:49		

2. Secciones (Nacional e Internacional)

	PAGINAS	%
HOME	706	13.56 %
RESTO	4.502	86.44 %

3. Por día del mes (Nacional e Internacional)

Día	N. únicos	Visitas	Páginas	Día	N. únicos	Visitas	Páginas	Día	N. únicos	Visitas	Páginas
1	27	30	30	11	226	274	340	21	82	95	127
2	39	46	56	12	242	302	444	22	74	91	144
3	32	37	49	13	119	135	217	23	66	83	98
4	46	56	81	14	74	89	130	24	33	37	43
5	245	298	402	15	95	112	189	25	45	47	58
6	75	84	102	16	86	111	163	26	280	358	449
7	69	88	125	17	56	61	87	27	150	182	245
8	98	128	194	18	40	42	61	28	86	101	116
9	80	94	136	19	78	90	126	29	92	106	143
10	122	129	142	20	154	216	312	30	79	95	126
								31	150	181	273

4. Gráficas (Nacional e Internacional)

4.1 Por día de la semana (promedio)

N. únicos / Visitas (x 100)

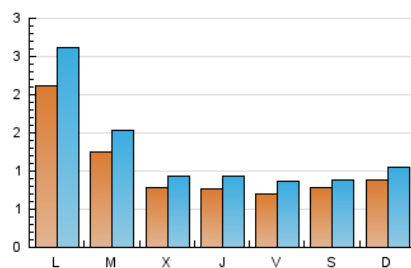

Páginas (x 100)

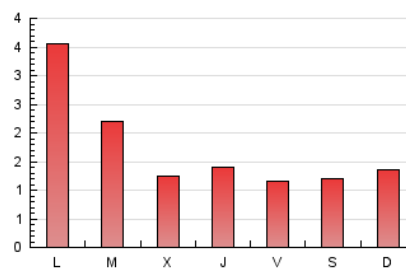

4.2 Por franja horaria (promedio)

Visitas_ (x 1000)

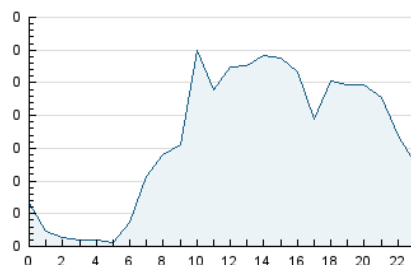

Páginas (x 1000)

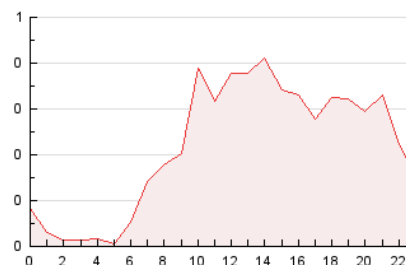

4.3 Por meses

N. únicos / Visitas (x 1000)

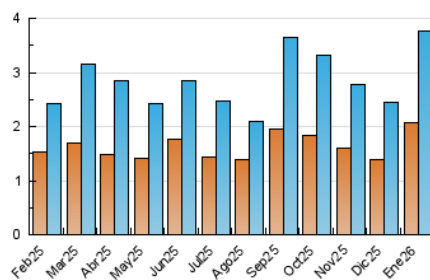

Páginas (x 1000)

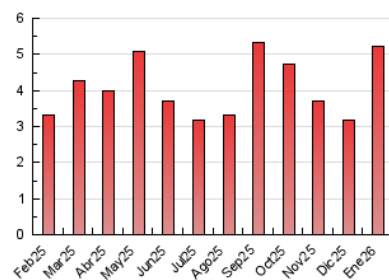



INFORMACION Y CONTROL DE PUBLICACIONES, S.A.

Velázquez, 46, 1ª Drcha - Tel. 91 435 00 32 Fax 91 435 96 05 - 28001 - MADRID
Av. Diagonal 497, 5a planta - Tel 93 439 24 18 Fax 93 419 25 34 - 08029 - BARCELONA

Anexo - Tráfico Nacional

Título: BELLATERRADIARI.CAT
URL Primaria: https://bellaterradiari.cat/
Editor: Bellaterra Comerç, S.L.
Domicilio: Plaza del Pi, 3, Local 1
Ciudad: 08193 CERDANYOLA DEL VALLÉS
Teléfono:
Fax:
E-mail:
Clasificación: Noticias e Información
Sub-Clasificación: Noticias globales y actualidad

BellaterraDiari

1. Cifras totales y promedios (Nacional)

MES - AÑO	NAVEGADORES UNICOS	VISITAS	PAGINAS
Enero - 2026	1.964	3.640	5.066
PROMEDIO DIARIO	97	118	163
PROMEDIO LUNES-VIERNES	104	129	180
PROMEDIO SABADO-DOMINGO	81	93	123
PAGINAS / VISITAS	1,38		
DURACION MEDIA VISITAS	0:02:44		
TIEMPO INTERACCIÓN MEDIO	0:01:54		

2. Secciones (Nacional)

	PAGINAS	%
HOME	695	13.72 %
RESTO	4.371	86.28 %

3. Por día del mes (Nacional)

Día	N. únicos	Visitas	Páginas	Día	N. únicos	Visitas	Páginas	Día	N. únicos	Visitas	Páginas
1	26	29	29	11	213	259	325	21	82	95	127
2	38	43	53	12	236	296	437	22	70	86	136
3	30	35	47	13	117	133	215	23	64	81	96
4	44	54	79	14	71	86	127	24	33	37	43
5	228	280	379	15	91	108	185	25	42	44	55
6	72	81	99	16	84	109	161	26	262	340	431
7	65	84	121	17	55	60	86	27	139	170	230
8	96	126	192	18	40	42	61	28	82	97	112
9	76	90	132	19	77	89	125	29	92	106	143
10	122	129	142	20	147	209	305	30	75	91	122
								31	148	179	271

4. Gráficas (Nacional)

4.1 Por día de la semana (promedio)

N. únicos / Visitas (x 100)

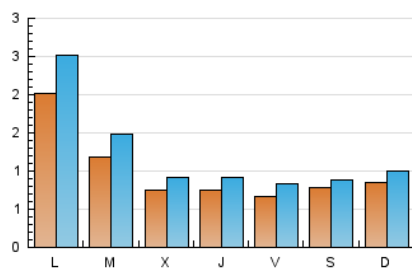

Páginas (x 100)

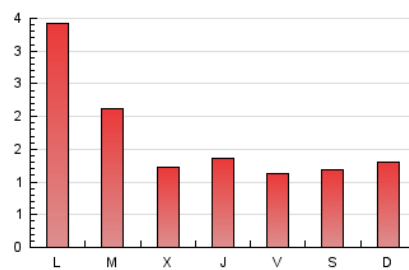

4.2 Por franja horaria (promedio)

Visitas_ (x 1000)

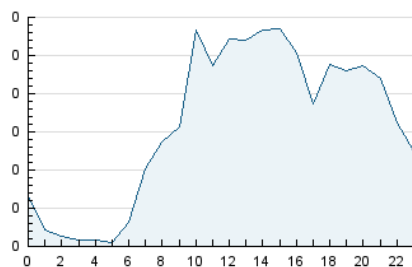

Páginas (x 1000)

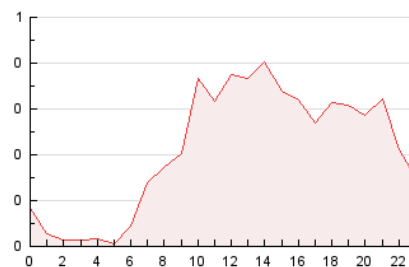

4.3 Por meses

N. únicos / Visitas (x 1000)

Páginas (x 1000)

5. Observaciones

Este Medio Electrónico de Comunicación ha sido medido por la herramienta Google Analytics de Google (GA4).

6. Definiciones básicas (Para más información ver Normas Técnicas para el Control de los Medios Electrónicos de Comunicación)

Página Vista:

Conjunto de ficheros enviado a un usuario como resultado de una petición del mismo recibida por el servidor. Cuando la página está formada por varios marcos (frames), el conjunto de los mismos tendrá, a efectos de cómputo, la consideración de una página unitaria.

Visita:

Una secuencia ininterrumpida de páginas servidas a un usuario válido. Si dicho usuario no realiza peticiones de páginas en un periodo de tiempo (30 min) la siguiente petición constituirá el inicio de una nueva visita.

Navegador Único:

Total de combinaciones únicas de una dirección IP y un identificador adicional. Los medios pueden utilizar cookies o el Identificador de Alta de registro.

Duración Página Vista:

Tiempo acumulado en segundos de todas las páginas vistas (en visitas de dos o más páginas vistas), dividido por el número total de páginas vistas.

Duración Visita:

Tiempo en segundos de todas las visitas de dos o más páginas vistas, dividido por el número total de visitas de dos o más páginas vistas.

Tráfico nacional:

Audiencia/difusión correspondiente a España medida en base a los datos de las direcciones IP registradas por el sistema de medición.

7. Opinión

De OJDinteractiva, la división de INFORMACIÓN Y CONTROL DE PUBLICACIONES S.A.:

Hemos examinado la información facilitada por el editor del medio electrónico para el periodo que comprende la presente certificación.

Nuestro examen se ha realizado de acuerdo con las normas y procedimientos establecidos en las Normas Técnicas para el Control de los Medios Electrónicos de Comunicación.

En nuestra opinión, la presente acta presenta razonablemente la difusión/audiencia registrada por este medio electrónico.

ADVERTENCIA:

El trabajo de OJDinteractiva, la división de INFORMACIÓN Y CONTROL DE PUBLICACIONES S.A (INTROL) se limita a la realización de pruebas para la revisión de los datos de recuento suministrados por el editor con la finalidad de expresar una opinión sobre la razonabilidad de dichos datos de acuerdo con las Normas Técnicas para el control de los MEC.

Por tanto, INTROL no acepta responsabilidad alguna por las inexactitudes o errores que puedan existir en los datos de recuento. Tampoco acepta ninguna responsabilidad por la falsedad en los datos de recuento recibidos del editor, ni por otros datos de medición que no están incluidos en el análisis.

Febrero - 2026

OJDinteractiva