



INFORMACION Y CONTROL DE PUBLICACIONES, S.A.

Velázquez, 46, 1ª Drcha - Tel. 91 435 00 32 Fax 91 435 96 05 - 28001 - MADRID
Av. Diagonal 497, 5a planta - Tel 93 439 24 18 Fax 93 419 25 34 - 08029 - BARCELONA

Título: NOTICIASCV.COM
URL Primaria: https://www.noticiascv.com/
Editor: Horta Noticias, S.L.
Domicilio: Poeta Bodría, 4, D-14
Ciudad: 46010 VALENCIA
Teléfono:
Fax:
E-mail:
Clasificación: Noticias e Información
Sub-Clasificación: Noticias globales y actualidad



1. Cifras totales y promedios (Nacional e Internacional)

MES - AÑO	NAVEGADORES UNICOS	VISITAS	PAGINAS
Enero - 2026	32.603	38.194	46.294
PROMEDIO DIARIO	1.152	1.225	1.493
PROMEDIO LUNES-VIERNES	1.056	1.129	1.413
PROMEDIO SABADO-DOMINGO	1.386	1.459	1.690
PAGINAS / VISITAS	1,22		
DURACION MEDIA VISITAS	0:01:14		
TIEMPO INTERACCIÓN MEDIO	0:00:23		

2. Secciones (Nacional e Internacional)

	PAGINAS	%
HOME	3.286	7.10 %
RESTO	43.008	92.90 %

3. Por día del mes (Nacional e Internacional)

Día	N. únicos	Visitas	Páginas	Día	N. únicos	Visitas	Páginas	Día	N. únicos	Visitas	Páginas
1	758	798	942	11	818	880	1.067	21	1.027	1.098	1.433
2	1.336	1.407	1.668	12	815	902	1.181	22	812	875	1.082
3	1.071	1.141	1.363	13	948	1.053	1.424	23	870	925	1.197
4	4.475	4.617	5.078	14	1.245	1.325	1.669	24	822	881	1.101
5	990	1.083	1.262	15	973	1.031	1.341	25	1.378	1.464	1.699
6	855	921	1.094	16	891	957	1.229	26	1.096	1.158	1.507
7	1.011	1.102	1.414	17	970	1.030	1.181	27	1.000	1.079	1.384
8	1.131	1.231	1.527	18	1.021	1.083	1.244	28	1.535	1.604	1.893
9	1.193	1.261	1.589	19	1.333	1.412	1.758	29	1.547	1.637	1.926
10	850	917	1.126	20	648	682	935	30	1.220	1.286	1.632
								31	1.072	1.122	1.348

4. Gráficas (Nacional e Internacional)

4.1 Por día de la semana (promedio)

N. únicos / Visitas (x 100)

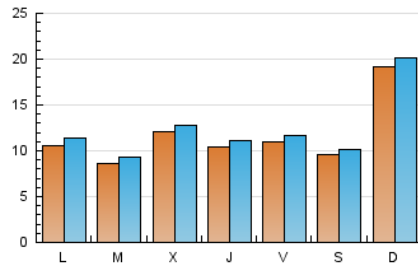

Páginas (x 100)

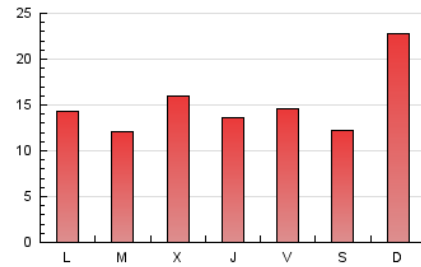

4.2 Por franja horaria (promedio)

Visitas_ (x 1000)

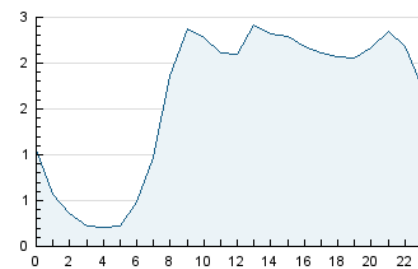

Páginas (x 1000)

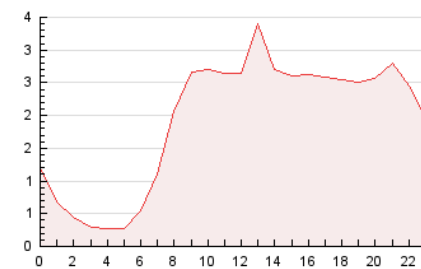

4.3 Por meses

N. únicos / Visitas (x 1000)

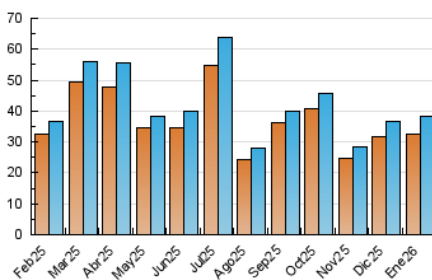

Páginas (x 1000)

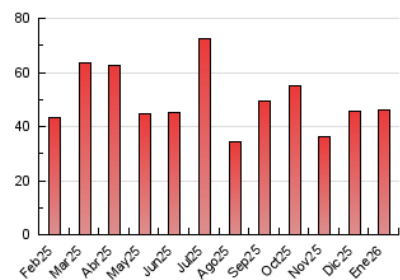



INFORMACION Y CONTROL DE PUBLICACIONES, S.A.

Velázquez, 46, 1ª Drcha - Tel. 91 435 00 32 Fax 91 435 96 05 - 28001 - MADRID
Av. Diagonal 497, 5a planta - Tel 93 439 24 18 Fax 93 419 25 34 - 08029 - BARCELONA

Anexo - Tráfico Nacional

Título: NOTICIASCV.COM
URL Primaria: https://www.noticiascv.com/
Editor: Horta Noticias, S.L.
Domicilio: Poeta Bodría, 4, D-14
Ciudad: 46010 VALENCIA
Teléfono:
Fax:
E-mail:
Clasificación: Noticias e Información
Sub-Clasificación: Noticias globales y actualidad



1. Cifras totales y promedios (Nacional)

MES - AÑO	NAVEGADORES UNICOS	VISITAS	PAGINAS
Enero - 2026	30.783	36.459	43.733
PROMEDIO DIARIO	1.091	1.159	1.411
PROMEDIO LUNES-VIERNES	996	1.064	1.331
PROMEDIO SABADO-DOMINGO	1.323	1.391	1.605
PAGINAS / VISITAS	1,22		
DURACION MEDIA VISITAS	0:01:14		
TIEMPO INTERACCIÓN MEDIO	0:00:23		

2. Secciones (Nacional)

	PAGINAS	%
HOME	3.180	7.27 %
RESTO	40.553	92.73 %

3. Por día del mes (Nacional)

Día	N. únicos	Visitas	Páginas	Día	N. únicos	Visitas	Páginas	Día	N. únicos	Visitas	Páginas
1	716	754	876	11	774	831	991	21	968	1.030	1.340
2	1.193	1.256	1.500	12	764	844	1.107	22	773	834	1.022
3	993	1.059	1.273	13	902	1.005	1.354	23	831	885	1.134
4	4.369	4.508	4.944	14	1.186	1.259	1.590	24	784	839	1.040
5	933	1.023	1.191	15	936	990	1.284	25	1.309	1.394	1.614
6	803	867	1.023	16	828	885	1.140	26	1.043	1.104	1.448
7	967	1.055	1.339	17	897	950	1.090	27	891	964	1.243
8	1.079	1.176	1.456	18	964	1.020	1.178	28	1.485	1.551	1.830
9	1.130	1.191	1.502	19	1.261	1.332	1.662	29	1.482	1.564	1.842
10	797	857	1.046	20	609	643	886	30	1.137	1.201	1.515
								31	1.019	1.065	1.273

4. Gráficas (Nacional)

4.1 Por día de la semana (promedio)

N. únicos / Visitas (x 100)

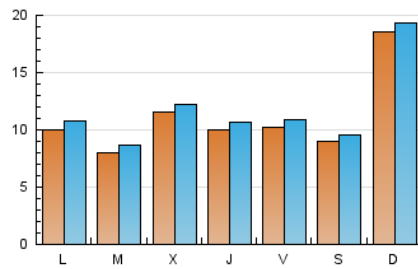

Páginas (x 100)

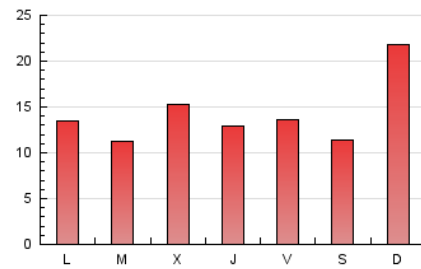

4.2 Por franja horaria (promedio)

Visitas_ (x 1000)



Páginas (x 1000)

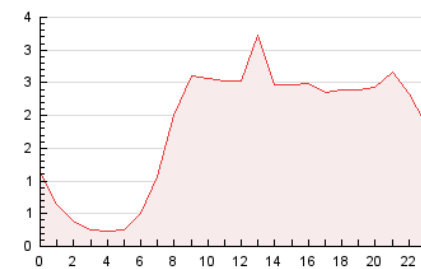

4.3 Por meses

N. únicos / Visitas (x 1000)

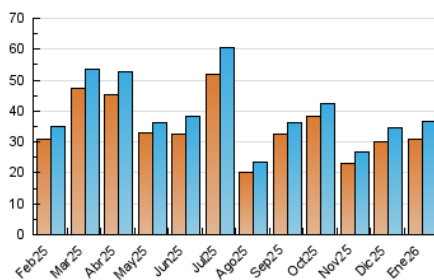

Páginas (x 1000)

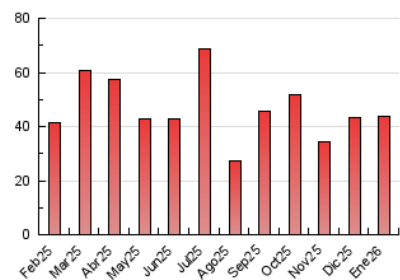

5. Observaciones

Este Medio Electrónico de Comunicación ha sido medido por la herramienta Google Analytics de Google (GA4).

6. Definiciones básicas (Para más información ver Normas Técnicas para el Control de los Medios Electrónicos de Comunicación)

Página Vista:

Conjunto de ficheros enviado a un usuario como resultado de una petición del mismo recibida por el servidor. Cuando la página está formada por varios marcos (frames), el conjunto de los mismos tendrá, a efectos de cómputo, la consideración de una página unitaria.

Visita:

Una secuencia ininterrumpida de páginas servidas a un usuario válido. Si dicho usuario no realiza peticiones de páginas en un periodo de tiempo (30 min) la siguiente petición constituirá el inicio de una nueva visita.

Navegador Único:

Total de combinaciones únicas de una dirección IP y un identificador adicional. Los medios pueden utilizar cookies o el Identificador de Alta de registro.

Duración Página Vista:

Tiempo acumulado en segundos de todas las páginas vistas (en visitas de dos o más páginas vistas), dividido por el número total de páginas vistas.

Duración Visita:

Tiempo en segundos de todas las visitas de dos o más páginas vistas, dividido por el número total de visitas de dos o más páginas vistas.

Tráfico nacional:

Audiencia/difusión correspondiente a España medida en base a los datos de las direcciones IP registradas por el sistema de medición.

7. Opinión

De OJDinteractiva, la división de INFORMACIÓN Y CONTROL DE PUBLICACIONES S.A.:

Hemos examinado la información facilitada por el editor del medio electrónico para el periodo que comprende la presente certificación.

Nuestro examen se ha realizado de acuerdo con las normas y procedimientos establecidos en las Normas Técnicas para el Control de los Medios Electrónicos de Comunicación.

En nuestra opinión, la presente acta presenta razonablemente la difusión/audiencia registrada por este medio electrónico.

ADVERTENCIA:

El trabajo de OJDinteractiva, la división de INFORMACIÓN Y CONTROL DE PUBLICACIONES S.A (INTROL) se limita a la realización de pruebas para la revisión de los datos de recuento suministrados por el editor con la finalidad de expresar una opinión sobre la razonabilidad de dichos datos de acuerdo con las Normas Técnicas para el control de los MEC.

Por tanto, INTROL no acepta responsabilidad alguna por las inexactitudes o errores que puedan existir en los datos de recuento. Tampoco acepta ninguna responsabilidad por la falsedad en los datos de recuento recibidos del editor, ni por otros datos de medición que no están incluidos en el análisis.

Febrero - 2026

OJDinteractiva