



INFORMACION Y CONTROL DE PUBLICACIONES, S.A.

Velázquez, 46, 1º Drcha - Tel. 91 435 00 32 Fax 91 435 96 05 - 28001 - MADRID
 Entença, 218 Entr. 7 - Tel 93 439 24 18 Fax 93 419 25 34 - 08029 - BARCELONA

Título: ANIMALADOS.COM - CATALÀ
URL Primaria: http://www.animalados.com/
Editor: Unió de Mumbrús, S.L.
Domicilio: Calle Sant Marià nº5 - bajo
Ciudad: 08030 BARCELONA
Teléfono:
Fax:
E-mail:
Clasificación: Noticias e Información
Sub-Clasificación: Noticias de interés especial



1. Cifras totales y promedios (Nacional e Internacional)

MES - AÑO	NAVEGADORES UNICOS	VISITAS	PAGINAS
Mayo - 2021	3.876	4.515	5.571
PROMEDIO DIARIO	136	146	180
PROMEDIO LUNES-VIERNES	124	132	165
PROMEDIO SABADO-DOMINGO	162	174	211
PAGINAS / VISITAS	1,23		
DURACION MEDIA VISITAS	0:00:48		
DURACION MEDIA PAGINAS	0:03:24		

2. Secciones (Nacional e Internacional)

	PAGINAS	%
HOME	143	2.57 %
RESTO	5.428	97.43 %

3. Por día del mes (Nacional e Internacional)

Día	N. únicos	Visitas	Páginas	Día	N. únicos	Visitas	Páginas	Día	N. únicos	Visitas	Páginas
1	111	117	156	11	118	125	153	21	144	154	176
2	132	141	179	12	120	128	149	22	137	149	169
3	109	116	148	13	131	150	194	23	167	176	205
4	101	106	138	14	132	137	167	24	175	189	218
5	106	110	134	15	161	168	195	25	109	121	147
6	94	103	119	16	183	197	251	26	131	134	197
7	152	168	206	17	98	102	156	27	128	138	170
8	205	226	276	18	119	122	145	28	145	158	213
9	149	171	201	19	96	102	125	29	179	193	226
10	112	117	151	20	118	124	159	30	193	205	249
								31	167	168	199

4. Gráficas (Nacional e Internacional)

4.1 Por día de la semana (promedio)

N. únicos / Visitas (x 100)

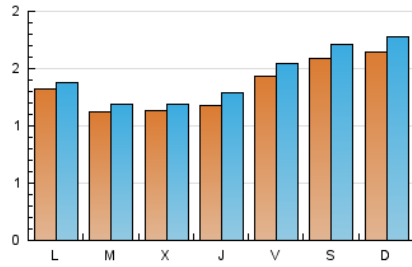

Páginas (x 100)

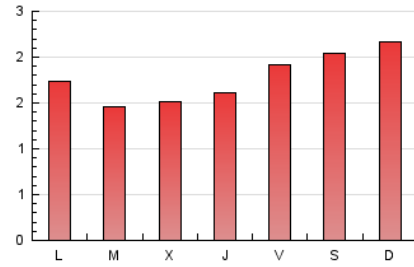

4.2 Por franja horaria (promedio)

Visitas (x 1000)

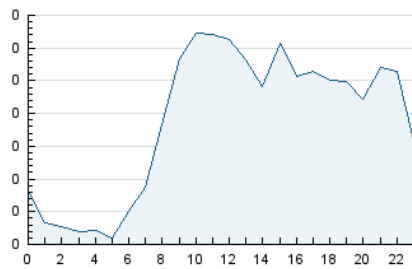

Páginas (x 1000)

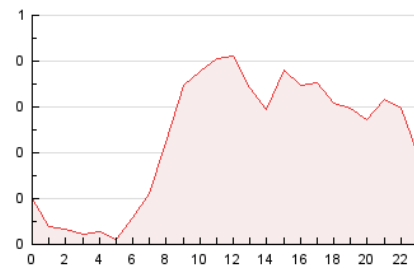

4.3 Por meses

N. únicos / Visitas (x 1000)

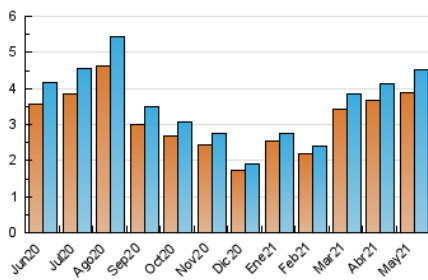

Páginas (x 1000)

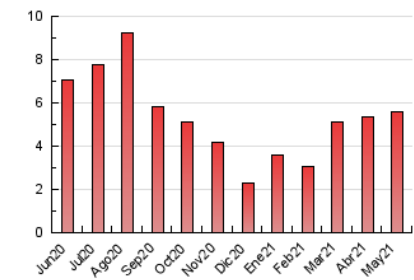



INFORMACION Y CONTROL DE PUBLICACIONES, S.A.

Velázquez, 46, 1º Drcha - Tel. 91 435 00 32 Fax 91 435 96 05 - 28001 - MADRID
 Entença, 218 Entr. 7 - Tel 93 439 24 18 Fax 93 419 25 34 - 08029 - BARCELONA

Anexo - Tráfico Nacional

Título: ANIMALADOS.COM - CATALÀ
URL Primaria: http://www.animalados.com/
Editor: Unió de Mumbrús, S.L.
Domicilio: Calle Sant Marià nº5 - bajo
Ciudad: 08030 BARCELONA
Teléfono:
Fax:
E-mail:
Clasificación: Noticias e Información
Sub-Clasificación: Noticias de interés especial



1. Cifras totales y promedios (Nacional)

MES - AÑO	NAVEGADORES UNICOS	VISITAS	PAGINAS
Mayo - 2021	3.594	4.218	5.205
PROMEDIO DIARIO	127	136	168
PROMEDIO LUNES-VIERNES	114	122	153
PROMEDIO SABADO-DOMINGO	153	166	200
PAGINAS / VISITAS	1,23		
DURACION MEDIA VISITAS	0:00:50		
DURACION MEDIA PAGINAS	0:03:33		

2. Secciones (Nacional)

	PAGINAS	%
HOME	76	1.46 %
RESTO	5.129	98.54 %

3. Por día del mes (Nacional)

Día	N. únicos	Visitas	Páginas	Día	N. únicos	Visitas	Páginas	Día	N. únicos	Visitas	Páginas
1	108	114	153	11	108	112	136	21	135	145	167
2	124	133	169	12	95	103	124	22	132	144	164
3	98	104	133	13	120	138	181	23	160	169	198
4	98	103	135	14	123	128	156	24	165	179	208
5	99	103	127	15	145	152	178	25	99	111	136
6	89	98	114	16	172	185	231	26	124	127	190
7	137	153	191	17	92	95	143	27	126	136	168
8	192	213	263	18	109	112	130	28	136	149	186
9	144	166	196	19	89	95	118	29	169	183	215
10	105	110	144	20	107	113	144	30	185	196	232
								31	148	149	175

4. Gráficas (Nacional)

4.1 Por día de la semana (promedio)

N. únicos / Visitas (x 100)

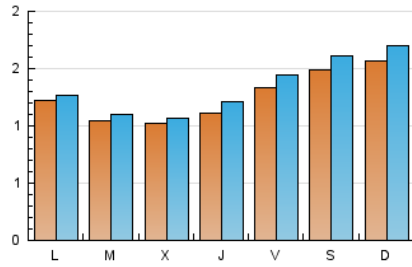

Páginas (x 100)

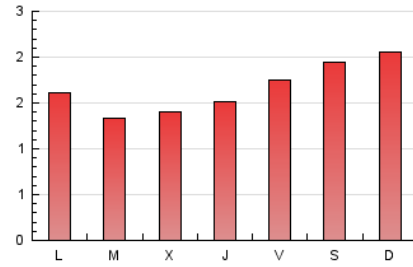

4.2 Por franja horaria (promedio)

Visitas (x 1000)

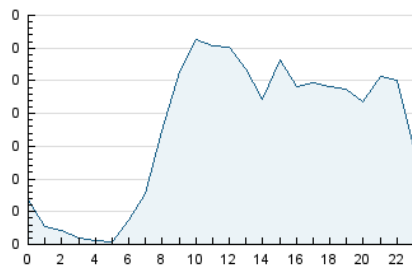

Páginas (x 1000)

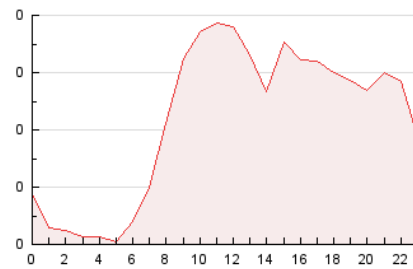

4.3 Por meses

N. únicos / Visitas (x 1000)

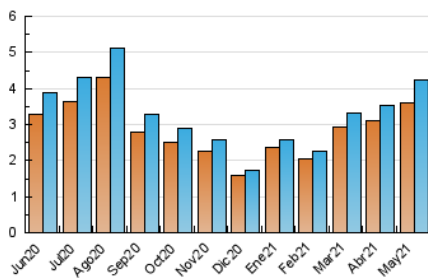

Páginas (x 1000)

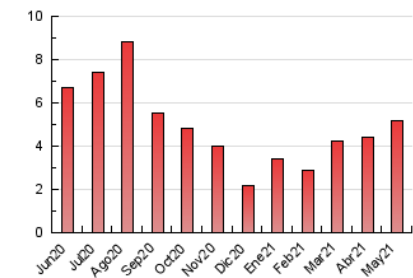

5. Observaciones

Este Medio Electrónico de Comunicación ha sido medido por la herramienta Google Analytics de Google

6. Definiciones básicas (Para más información ver Normas Técnicas para el Control de los Medios Electrónicos de Comunicación)

Página Vista:

Conjunto de ficheros enviado a un usuario como resultado de una petición del mismo recibida por el servidor. Cuando la página está formada por varios marcos (frames), el conjunto de los mismos tendrá, a efectos de cómptuo, la consideración de una página unitaria.

Visita:

Una secuencia ininterrumpida de páginas servidas a un usuario válido. Si dicho usuario no realiza peticiones de páginas en un periodo de tiempo (30 min) la siguiente petición constituirá el inicio de una nueva visita.

Navegador Único:

Total de combinaciones únicas de una dirección IP y un identificador adicional. Los medios pueden utilizar cookies o el Identificador de Alta de registro.

Duración Página Vista:

Tiempo acumulado en segundos de todas las páginas vistas (en visitas de dos o más páginas vistas), dividido por el número total de páginas vistas.

Duración Visita:

Tiempo en segundos de todas las visitas de dos o más páginas vistas, dividido por el número total de visitas de dos o más páginas vistas.

Tráfico nacional:

Audiencia/difusión correspondiente a España medida en base a los datos de las direcciones IP registradas por el sistema de medición.

7. Opinión

De OJDinteractiva, la división de INFORMACIÓN Y CONTROL DE PUBLICACIONES S.A.:

Hemos examinado la información facilitada por el editor del medio electrónico para el periodo que comprende la presente certificación.

Nuestro examen se ha realizado de acuerdo con las normas y procedimientos establecidos en las Normas Técnicas para el Control de los Medios Electrónicos de Comunicación.

En nuestra opinión, la presente certificación presenta razonablemente la difusión/audiencia registrada por este canal.

ADVERTENCIA:

El trabajo de OJDinteractiva, la división de INFORMACIÓN Y CONTROL DE PUBLICACIONES S.A (INTROL) se limita a la realización de pruebas para la revisión de los datos de recuento suministrados por el editor con la finalidad de expresar una opinión sobre la razonabilidad de dichos datos de acuerdo con las Normas Técnicas para el control de los MEC.

Por tanto, INTROL no acepta responsabilidad alguna por las inexactitudes o errores que puedan existir en los datos de recuento. Tampoco acepta ninguna responsabilidad por la falsedad en los datos de recuento recibidos del editor, ni por otros datos de medición que no están incluidos en el análisis.

Junio - 2021

OJDinteractiva