



INFORMACION Y CONTROL DE PUBLICACIONES, S.A.

Velázquez, 46, 1º Drcha - Tel. 91 435 00 32 Fax 91 435 96 05 - 28001 - MADRID
 Entença, 218 Entr. 7 - Tel 93 439 24 18 Fax 93 419 25 34 - 08029 - BARCELONA

Título: ACTUALIDADRIOJABAJA.COM
URL Primaria: https://actualidadriojabaja.com
Editor: María Eugenia Ortega García del Moral
Domicilio:
Ciudad: 26500 Calahorra
Teléfono:
Fax:
E-mail:
Clasificación: Noticias e Información
Sub-Clasificación: Noticias globales y actualidad



1. Cifras totales y promedios (Nacional e Internacional)

MES - AÑO	NAVEGADORES UNICOS	VISITAS	PAGINAS
Agosto - 2019	18.589	33.055	45.496
PROMEDIO DIARIO	960	1.066	1.468
PROMEDIO LUNES-VIERNES	1.002	1.115	1.514
PROMEDIO SABADO-DOMINGO	857	948	1.355
PAGINAS / VISITAS	1,38		
DURACION MEDIA VISITAS	0:00:51		
DURACION MEDIA PAGINAS	0:02:16		

2. Secciones (Nacional e Internacional)

	PAGINAS	%
HOME	2.423	5.33 %
RESTO	43.073	94.67 %

3. Por día del mes (Nacional e Internacional)

Día	N. únicos	Visitas	Páginas	Día	N. únicos	Visitas	Páginas	Día	N. únicos	Visitas	Páginas
1	835	914	1.211	11	622	691	1.059	21	1.097	1.167	1.621
2	712	775	1.094	12	945	1.035	1.400	22	1.378	1.526	2.126
3	661	733	1.006	13	649	708	1.046	23	894	981	1.346
4	418	459	615	14	966	1.127	1.508	24	598	652	940
5	962	1.137	1.445	15	681	781	1.129	25	703	797	1.076
6	1.046	1.163	1.605	16	1.461	1.662	2.209	26	919	1.083	1.539
7	1.708	1.874	2.469	17	1.723	1.937	2.873	27	1.392	1.542	2.149
8	1.664	1.798	2.315	18	2.161	2.307	3.164	28	938	1.071	1.514
9	701	776	1.031	19	760	831	1.180	29	1.073	1.179	1.537
10	419	473	677	20	693	759	983	30	567	638	844
								31	408	479	785

4. Gráficas (Nacional e Internacional)

4.1 Por día de la semana (promedio)

N. únicos / Visitas (x 100)

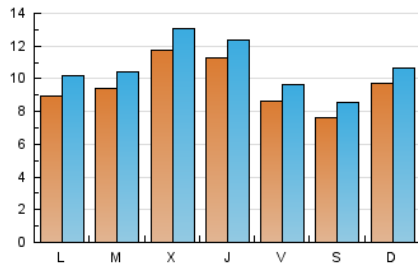

Páginas (x 100)

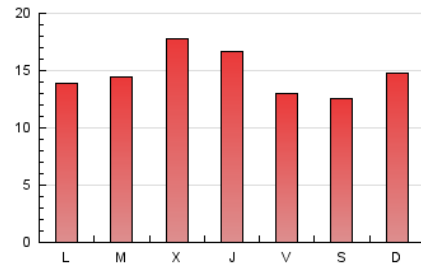

4.2 Por franja horaria (promedio)

Visitas (x 1000)



Páginas (x 1000)

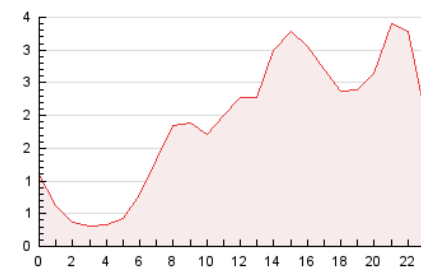

4.3 Por meses

N. únicos / Visitas (x 1000)

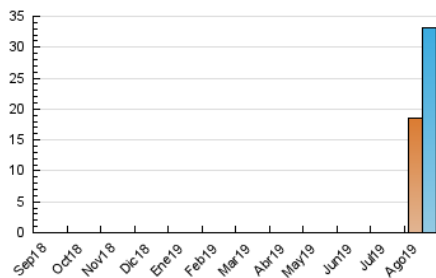

Páginas (x 1000)

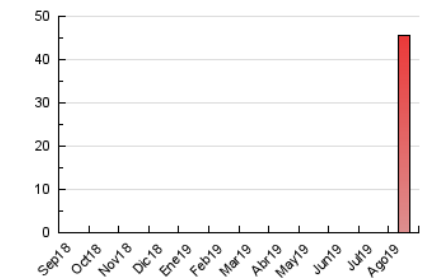



INFORMACION Y CONTROL DE PUBLICACIONES, S.A.

Velázquez, 46, 1º Drcha - Tel. 91 435 00 32 Fax 91 435 96 05 - 28001 - MADRID
 Entença, 218 Entr. 7 - Tel 93 439 24 18 Fax 93 419 25 34 - 08029 - BARCELONA

Anexo - Tráfico Nacional

Título: ACTUALIDADRIOJABAJA.COM
URL Primaria: https://actualidadriojabaja.com
Editor: María Eugenia Ortega García del Moral
Domicilio:
Ciudad: 26500 Calahorra
Teléfono:
Fax:
E-mail:
Clasificación: Noticias e Información
Sub-Clasificación: Noticias globales y actualidad



1. Cifras totales y promedios (Nacional)

MES - AÑO	NAVEGADORES UNICOS	VISITAS	PAGINAS
Agosto - 2019	17.322	31.499	43.485
PROMEDIO DIARIO	911	1.016	1.403
PROMEDIO LUNES-VIERNES	953	1.064	1.447
PROMEDIO SABADO-DOMINGO	809	899	1.294
PAGINAS / VISITAS	1,38		
DURACION MEDIA VISITAS		0:00:52	
DURACION MEDIA PAGINAS		0:02:16	

2. Secciones (Nacional)

	PAGINAS	%
HOME	2.355	5.42 %
RESTO	41.130	94.58 %

3. Por día del mes (Nacional)

Día	N. únicos	Visitas	Páginas	Día	N. únicos	Visitas	Páginas	Día	N. únicos	Visitas	Páginas
1	777	854	1.143	11	589	658	1.012	21	1.025	1.092	1.538
2	667	729	1.035	12	899	989	1.340	22	1.310	1.456	2.031
3	635	707	977	13	600	659	988	23	849	933	1.260
4	396	436	589	14	933	1.089	1.463	24	559	611	874
5	931	1.106	1.410	15	657	755	1.102	25	661	754	1.023
6	1.025	1.141	1.557	16	1.421	1.619	2.134	26	873	1.035	1.480
7	1.596	1.752	2.288	17	1.611	1.822	2.734	27	1.349	1.498	2.098
8	1.590	1.722	2.200	18	2.078	2.222	3.063	28	899	1.030	1.470
9	654	726	967	19	722	792	1.131	29	1.007	1.112	1.468
10	382	436	628	20	663	725	942	30	525	595	793
								31	373	444	747

4. Gráficas (Nacional)

4.1 Por día de la semana (promedio)

N. únicos / Visitas (x 100)

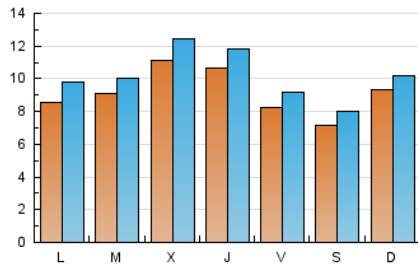

Páginas (x 100)

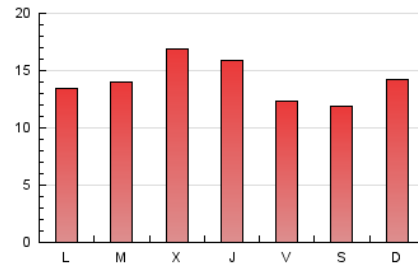

4.2 Por franja horaria (promedio)

Visitas (x 1000)



Páginas (x 1000)

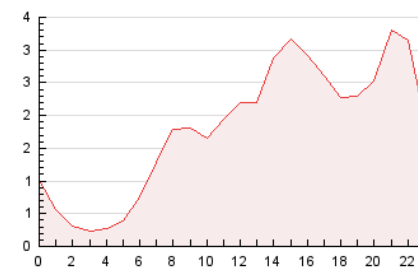

4.3 Por meses

N. únicos / Visitas (x 1000)

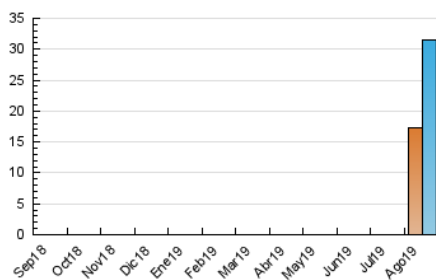

Páginas (x 1000)

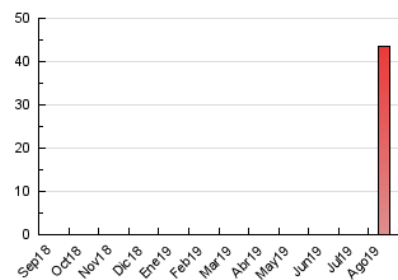

5. Observaciones

Este Medio Electrónico de Comunicación ha sido medido por la herramienta Google Analytics de Google

6. Definiciones básicas (Para más información ver Normas Técnicas para el Control de los Medios Electrónicos de Comunicación)

Página Vista:

Conjunto de ficheros enviado a un usuario como resultado de una petición del mismo recibida por el servidor. Cuando la página está formada por varios marcos (frames), el conjunto de los mismos tendrá, a efectos de cómptuo, la consideración de una página unitaria.

Visita:

Una secuencia ininterrumpida de páginas servidas a un usuario válido. Si dicho usuario no realiza peticiones de páginas en un periodo de tiempo (30 min) la siguiente petición constituirá el inicio de una nueva visita.

Navegador Único:

Total de combinaciones únicas de una dirección IP y un identificador adicional. Los medios pueden utilizar cookies o el Identificador de Alta de registro.

Duración Página Vista:

Tiempo acumulado en segundos de todas las páginas vistas (en visitas de dos o más páginas vistas), dividido por el número total de páginas vistas.

Duración Visita:

Tiempo en segundos de todas las visitas de dos o más páginas vistas, dividido por el número total de visitas de dos o más páginas vistas.

Tráfico nacional:

Audiencia/difusión correspondiente a España medida en base a los datos de las direcciones IP registradas por el sistema de medición.

7. Opinión

De OJDinteractiva, la división de INFORMACIÓN Y CONTROL DE PUBLICACIONES S.A.:

Hemos examinado la información facilitada por el editor del medio electrónico para el periodo que comprende la presente certificación.

Nuestro examen se ha realizado de acuerdo con las normas y procedimientos establecidos en las Normas Técnicas para el Control de los Medios Electrónicos de Comunicación.

En nuestra opinión, la presente acta presenta razonablemente la difusión/audiencia registrada por este medio electrónico.

ADVERTENCIA:

El trabajo de OJDinteractiva, la división de INFORMACIÓN Y CONTROL DE PUBLICACIONES S.A (INTROL) se limita a la realización de pruebas para la revisión de los datos de recuento suministrados por el editor con la finalidad de expresar una opinión sobre la razonabilidad de dichos datos de acuerdo con las Normas Técnicas para el control de los MEC.

Por tanto, INTROL no acepta responsabilidad alguna por las inexactitudes o errores que puedan existir en los datos de recuento. Tampoco acepta ninguna responsabilidad por la falsedad en los datos de recuento recibidos del editor, ni por otros datos de medición que no están incluidos en el análisis.

Septiembre - 2019

OJDinteractiva