



INFORMACION Y CONTROL DE PUBLICACIONES, S.A.

Velázquez, 46, 1ª Drcha - Tel. 91 435 00 32 Fax 91 435 96 05 - 28001 - MADRID
Av. Diagonal 497, 5a planta - Tel 93 439 24 18 Fax 93 419 25 34 - 08029 - BARCELONA

Título: ACTUALIDADRIOJABAJA.COM
URL Primaria: https://actualidadrijabaja.com
Editor: María Eugenia Ortega García del Moral
Domicilio:
Ciudad: 26500 Calahorra
Teléfono:
Fax:
E-mail:
Clasificación: Noticias e Información
Sub-Clasificación: Noticias globales y actualidad



1. Cifras totales y promedios (Nacional e Internacional)

MES - AÑO	NAVEGADORES UNICOS	VISITAS	PAGINAS
Abril - 2026	23.327	42.233	51.018
PROMEDIO DIARIO	1.251	1.404	1.701
PROMEDIO LUNES-VIERNES	1.125	1.272	1.562
PROMEDIO SABADO-DOMINGO	1.597	1.769	2.082
PAGINAS / VISITAS	1,21		
DURACION MEDIA VISITAS	0:01:32		
TIEMPO INTERACCIÓN MEDIO	0:00:49		

2. Secciones (Nacional e Internacional)

	PAGINAS	%
HOME	4.542	8.90 %
RESTO	46.476	91.10 %

3. Por día del mes (Nacional e Internacional)

Día	N. únicos	Visitas	Páginas	Día	N. únicos	Visitas	Páginas	Día	N. únicos	Visitas	Páginas
1	866	960	1.175	11	1.180	1.315	1.789	21	990	1.121	1.415
2	512	566	748	12	1.152	1.276	1.670	22	1.834	2.101	2.473
3	419	486	609	13	1.009	1.142	1.476	23	831	972	1.304
4	759	840	1.047	14	1.698	1.838	2.192	24	992	1.188	1.538
5	451	490	595	15	793	926	1.150	25	1.403	1.536	1.877
6	314	361	459	16	841	961	1.253	26	951	1.055	1.359
7	1.001	1.146	1.408	17	1.768	1.948	2.310	27	1.380	1.538	1.967
8	622	778	1.007	18	5.526	6.138	6.517	28	1.712	1.933	2.318
9	403	479	618	19	1.356	1.499	1.799	29	2.164	2.411	2.841
10	1.569	1.741	2.026	20	967	1.102	1.300	30	2.056	2.281	2.778

4. Gráficas (Nacional e Internacional)

4.1 Por día de la semana (promedio)

N. únicos / Visitas (x 100)

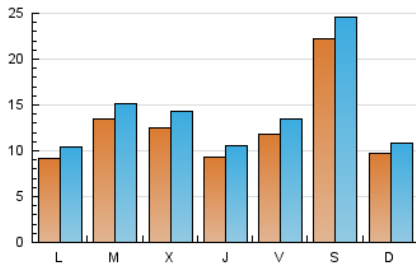

Páginas (x 100)

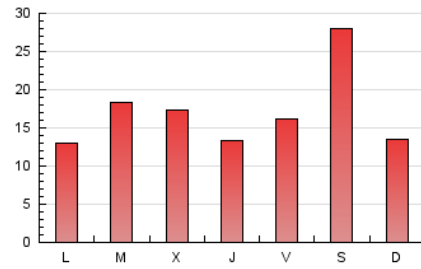

4.2 Por franja horaria (promedio)

Visitas_ (x 1000)

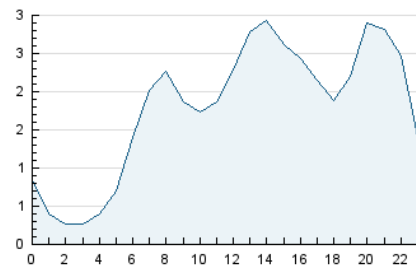

Páginas (x 1000)

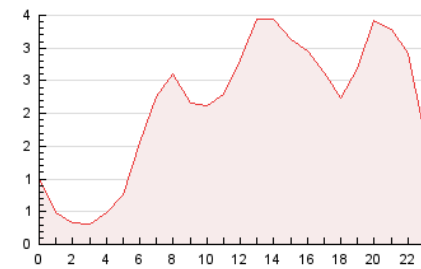

4.3 Por meses

N. únicos / Visitas (x 1000)

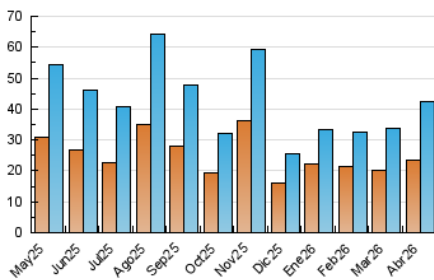

Páginas (x 1000)

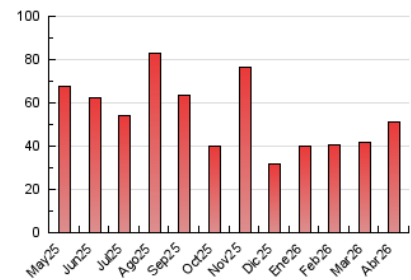



INFORMACION Y CONTROL DE PUBLICACIONES, S.A.

Velázquez, 46, 1ª Drcha - Tel. 91 435 00 32 Fax 91 435 96 05 - 28001 - MADRID
Av. Diagonal 497, 5a planta - Tel 93 439 24 18 Fax 93 419 25 34 - 08029 - BARCELONA

Anexo - Tráfico Nacional

Título: ACTUALIDADRIOJABAJA.COM
URL Primaria: https://actualidadriojabaja.com
Editor: María Eugenia Ortega García del Moral
Domicilio:
Ciudad: 26500 Calahorra
Teléfono:
Fax:
E-mail:
Clasificación: Noticias e Información
Sub-Clasificación: Noticias globales y actualidad



1. Cifras totales y promedios (Nacional)

MES - AÑO	NAVEGADORES UNICOS	VISITAS	PAGINAS
Abril - 2026	22.812	41.477	50.231
PROMEDIO DIARIO	1.229	1.381	1.674
PROMEDIO LUNES-VIERNES	1.103	1.248	1.535
PROMEDIO SABADO-DOMINGO	1.576	1.745	2.057
PAGINAS / VISITAS	1,21		
DURACION MEDIA VISITAS	0:01:33		
TIEMPO INTERACCIÓN MEDIO	0:00:49		

2. Secciones (Nacional)

	PAGINAS	%
HOME	4.489	8.94 %
RESTO	45.742	91.06 %

3. Por día del mes (Nacional)

Día	N. únicos	Visitas	Páginas	Día	N. únicos	Visitas	Páginas	Día	N. únicos	Visitas	Páginas
1	846	937	1.152	11	1.162	1.296	1.767	21	977	1.107	1.400
2	499	553	735	12	1.142	1.266	1.659	22	1.809	2.071	2.438
3	404	467	583	13	972	1.103	1.436	23	816	950	1.280
4	740	821	1.026	14	1.679	1.819	2.172	24	971	1.165	1.515
5	431	466	566	15	775	905	1.128	25	1.386	1.518	1.860
6	300	346	444	16	824	942	1.233	26	941	1.046	1.349
7	985	1.129	1.391	17	1.742	1.919	2.282	27	1.363	1.518	1.940
8	606	761	990	18	5.463	6.066	6.443	28	1.657	1.874	2.232
9	396	472	610	19	1.341	1.482	1.783	29	2.140	2.385	2.811
10	1.545	1.717	1.994	20	945	1.078	1.275	30	2.022	2.245	2.737

4. Gráficas (Nacional)

4.1 Por día de la semana (promedio)

N. únicos / Visitas (x 100)

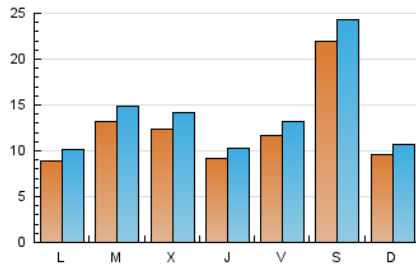

Páginas (x 100)

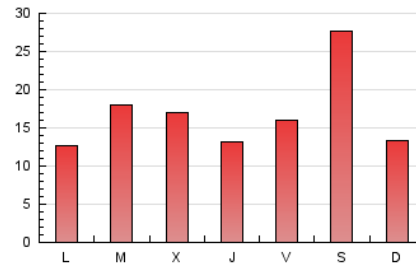

4.2 Por franja horaria (promedio)

Visitas_ (x 1000)

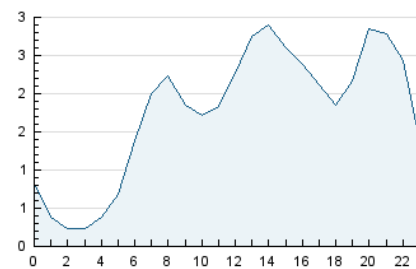

Páginas (x 1000)

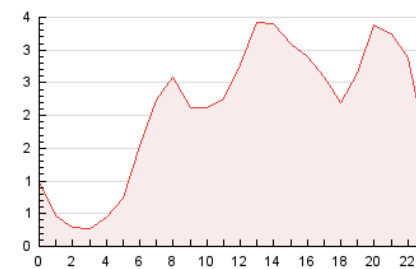

4.3 Por meses

N. únicos / Visitas (x 1000)

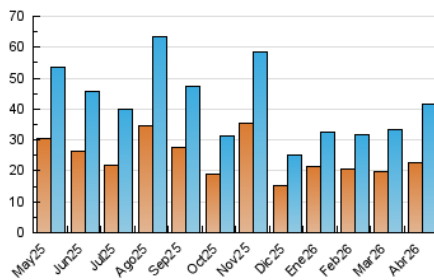

Páginas (x 1000)

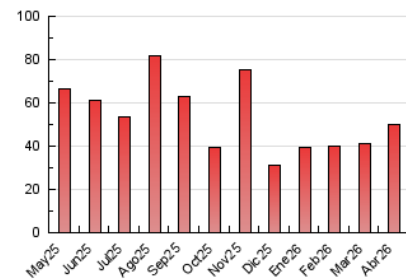

5. Observaciones

Este Medio Electrónico de Comunicación ha sido medido por la herramienta Google Analytics de Google (GA4).

6. Definiciones básicas (Para más información ver Normas Técnicas para el Control de los Medios Electrónicos de Comunicación)

Página Vista:

Conjunto de ficheros enviado a un usuario como resultado de una petición del mismo recibida por el servidor. Cuando la página está formada por varios marcos (frames), el conjunto de los mismos tendrá, a efectos de cómputo, la consideración de una página unitaria.

Visita:

Una secuencia ininterrumpida de páginas servidas a un usuario válido. Si dicho usuario no realiza peticiones de páginas en un periodo de tiempo (30 min) la siguiente petición constituirá el inicio de una nueva visita.

Navegador Único:

Total de combinaciones únicas de una dirección IP y un identificador adicional. Los medios pueden utilizar cookies o el Identificador de Alta de registro.

Duración Página Vista:

Tiempo acumulado en segundos de todas las páginas vistas (en visitas de dos o más páginas vistas), dividido por el número total de páginas vistas.

Duración Visita:

Tiempo en segundos de todas las visitas de dos o más páginas vistas, dividido por el número total de visitas de dos o más páginas vistas.

Tráfico nacional:

Audiencia/difusión correspondiente a España medida en base a los datos de las direcciones IP registradas por el sistema de medición.

7. Opinión

De OJDinteractiva, la división de INFORMACIÓN Y CONTROL DE PUBLICACIONES S.A.:

Hemos examinado la información facilitada por el editor del medio electrónico para el periodo que comprende la presente certificación.

Nuestro examen se ha realizado de acuerdo con las normas y procedimientos establecidos en las Normas Técnicas para el Control de los Medios Electrónicos de Comunicación.

En nuestra opinión, la presente acta presenta razonablemente la difusión/audiencia registrada por este medio electrónico.

ADVERTENCIA:

El trabajo de OJDinteractiva, la división de INFORMACIÓN Y CONTROL DE PUBLICACIONES S.A (INTROL) se limita a la realización de pruebas para la revisión de los datos de recuento suministrados por el editor con la finalidad de expresar una opinión sobre la razonabilidad de dichos datos de acuerdo con las Normas Técnicas para el control de los MEC.

Por tanto, INTROL no acepta responsabilidad alguna por las inexactitudes o errores que puedan existir en los datos de recuento. Tampoco acepta ninguna responsabilidad por la falsedad en los datos de recuento recibidos del editor, ni por otros datos de medición que no están incluidos en el análisis.

Mayo - 2026

OJDinteractiva