



INFORMACION Y CONTROL DE PUBLICACIONES, S.A.

Velázquez, 46, 1º Drcha - Tel. 91 435 00 32 Fax 91 435 96 05 - 28001 - MADRID
 Entença, 218 Entr. 7 - Tel 93 439 24 18 Fax 93 419 25 34 - 08029 - BARCELONA

Título: LABANEZA.NET
URL Primaria: http://labaneza.net/
Editor: Laboratorios 3D Print, S.L.
Domicilio: Calle Aragonés nº 5
Ciudad: 49690 SAN CRISTÓBAL DE ENTREVIÑAS
Teléfono:
Fax:
E-mail:
Clasificación: Noticias e Información
Sub-Clasificación: Noticias globales y actualidad



1. Cifras totales y promedios (Nacional e Internacional)

MES - AÑO	NAVEGADORES UNICOS	VISITAS	PAGINAS
Diciembre - 2020	15.976	36.398	52.896
PROMEDIO DIARIO	1.004	1.174	1.706
PROMEDIO LUNES-VIERNES	1.101	1.295	1.881
PROMEDIO SABADO-DOMINGO	728	826	1.206
PAGINAS / VISITAS	1,45		
DURACION MEDIA VISITAS	0:00:55		
DURACION MEDIA PAGINAS	0:02:00		

2. Secciones (Nacional e Internacional)

	PAGINAS	%
HOME	11.304	21.37 %
RESTO	41.592	78.63 %

3. Por día del mes (Nacional e Internacional)

Día	N. únicos	Visitas	Páginas	Día	N. únicos	Visitas	Páginas	Día	N. únicos	Visitas	Páginas
1	2.368	2.729	3.586	11	1.084	1.283	1.929	21	1.302	1.522	2.173
2	1.200	1.355	1.956	12	587	685	1.059	22	1.087	1.252	1.802
3	894	1.031	1.503	13	232	257	415	23	1.212	1.388	1.922
4	1.238	1.484	2.094	14	1.017	1.259	1.910	24	609	675	955
5	1.429	1.642	2.283	15	1.127	1.347	1.913	25	464	528	785
6	979	1.105	1.561	16	780	959	1.409	26	467	528	841
7	571	706	1.143	17	1.121	1.342	1.935	27	520	581	866
8	513	624	932	18	815	945	1.436	28	2.195	2.612	3.778
9	1.279	1.553	2.188	19	482	561	855	29	685	792	1.374
10	1.250	1.465	2.125	20	1.124	1.246	1.764	30	1.166	1.394	2.088
								31	1.338	1.548	2.316

4. Gráficas (Nacional e Internacional)

4.1 Por día de la semana (promedio)

N. únicos / Visitas (x 100)

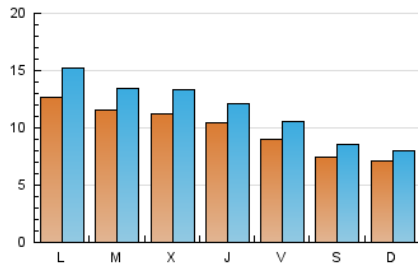

Páginas (x 100)

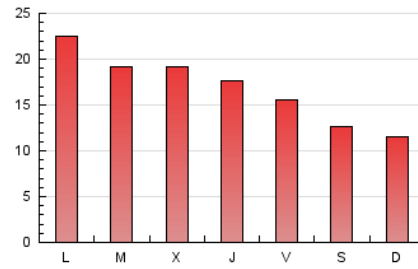

4.2 Por franja horaria (promedio)

Visitas (x 1000)



Páginas (x 1000)

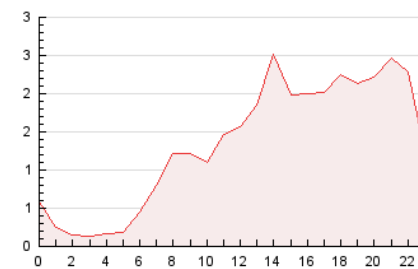

4.3 Por meses

N. únicos / Visitas (x 1000)

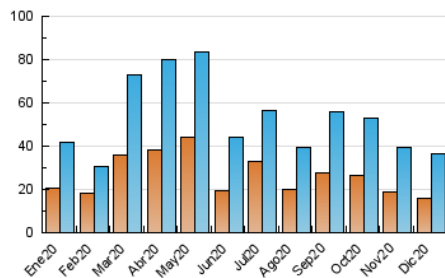

Páginas (x 1000)

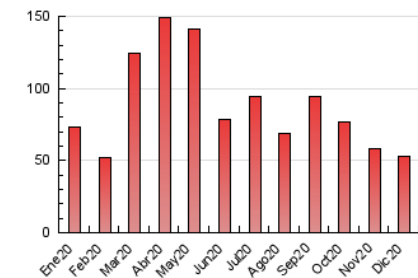



INFORMACION Y CONTROL DE PUBLICACIONES, S.A.

Velázquez, 46, 1º Drcha - Tel. 91 435 00 32 Fax 91 435 96 05 - 28001 - MADRID
 Entença, 218 Entr. 7 - Tel 93 439 24 18 Fax 93 419 25 34 - 08029 - BARCELONA

Anexo - Tráfico Nacional

Título: LABANEZA.NET
URL Primaria: http://labaneza.net/
Editor: Laboratorios 3D Print, S.L.
Domicilio: Calle Aragonés nº 5
Ciudad: 49690 SAN CRISTÓBAL DE ENTREVIÑAS
Teléfono:
Fax:
E-mail:
Clasificación: Noticias e Información
Sub-Clasificación: Noticias globales y actualidad



1. Cifras totales y promedios (Nacional)

MES - AÑO	NAVEGADORES UNICOS	VISITAS	PAGINAS
Diciembre - 2020	13.345	2.866	2.999
PROMEDIO DIARIO	92	92	97
PROMEDIO LUNES-VIERNES	103	105	110
PROMEDIO SABADO-DOMINGO	57	57	60
PAGINAS / VISITAS	1,05		
DURACION MEDIA VISITAS	0:00:55		
DURACION MEDIA PAGINAS	0:02:00		

2. Secciones (Nacional)

	PAGINAS	%
HOME	11.189	373.09 %
RESTO	-8.190	-273.09 %

3. Por día del mes (Nacional)

Día	N. únicos	Visitas	Páginas	Día	N. únicos	Visitas	Páginas	Día	N. únicos	Visitas	Páginas
1	133	135	139	11	124	125	126	21	79	79	85
2	154	155	158	12	69	69	75	22	100	104	105
3	110	110	114	13	24	24	25	23	142	142	142
4	120	121	128	14	145	148	149	24	41	41	41
5	84	84	87	15	95	96	101	25	34	34	34
6	75	76	78	16	97	100	117	26	65	65	68
7	43	45	51	17	109	114	114	27	35	35	36
8	53	53	57	18	119	120	130	28	139	140	153
9	138	139	143	19	46	47	49	29	66	66	77
10	136	136	141	20	59	59	62	30	105	106	109
								31	98	98	105

4. Gráficas (Nacional)

4.1 Por día de la semana (promedio)

N. únicos / Visitas (x 100)

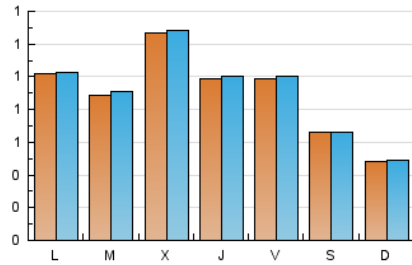

Páginas (x 100)

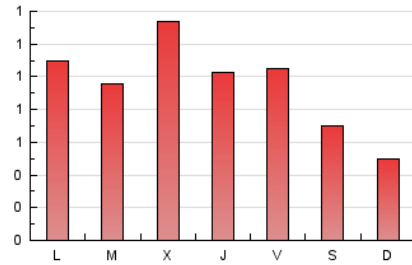

4.2 Por franja horaria (promedio)

Visitas (x 1000)

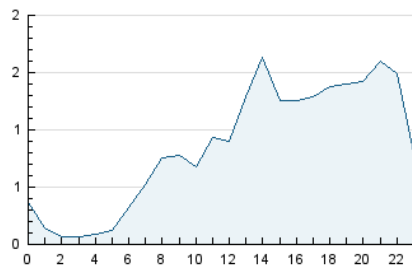

Páginas (x 1000)

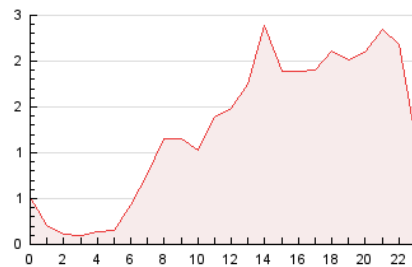

4.3 Por meses

N. únicos / Visitas (x 1000)

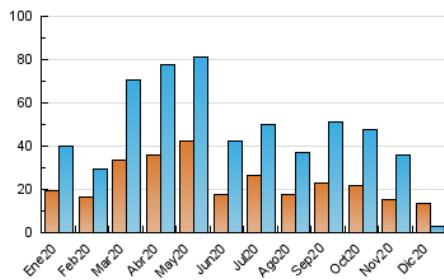

Páginas (x 1000)

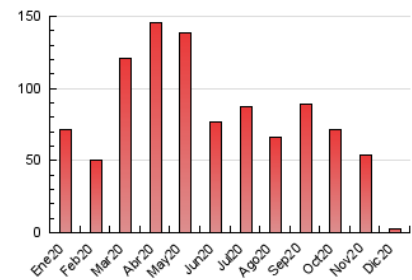

5. Observaciones

Este Medio Electrónico de Comunicación ha sido medido por la herramienta Google Analytics de Google

6. Definiciones básicas (Para más información ver Normas Técnicas para el Control de los Medios Electrónicos de Comunicación)

Página Vista:

Conjunto de ficheros enviado a un usuario como resultado de una petición del mismo recibida por el servidor. Cuando la página está formada por varios marcos (frames), el conjunto de los mismos tendrá, a efectos de cómputo, la consideración de una página unitaria.

Visita:

Una secuencia ininterrumpida de páginas servidas a un usuario válido. Si dicho usuario no realiza peticiones de páginas en un periodo de tiempo (30 min) la siguiente petición constituirá el inicio de una nueva visita.

Navegador Único:

Total de combinaciones únicas de una dirección IP y un identificador adicional. Los medios pueden utilizar cookies o el Identificador de Alta de registro.

Duración Página Vista:

Tiempo acumulado en segundos de todas las páginas vistas (en visitas de dos o más páginas vistas), dividido por el número total de páginas vistas.

Duración Visita:

Tiempo en segundos de todas las visitas de dos o más páginas vistas, dividido por el número total de visitas de dos o más páginas vistas.

Tráfico nacional:

Audiencia/difusión correspondiente a España medida en base a los datos de las direcciones IP registradas por el sistema de medición.

7. Opinión

De OJDinteractiva, la división de INFORMACIÓN Y CONTROL DE PUBLICACIONES S.A.:

Hemos examinado la información facilitada por el editor del medio electrónico para el periodo que comprende la presente certificación.

Nuestro examen se ha realizado de acuerdo con las normas y procedimientos establecidos en las Normas Técnicas para el Control de los Medios Electrónicos de Comunicación.

En nuestra opinión, la presente acta presenta razonablemente la difusión/audiencia registrada por este medio electrónico.

ADVERTENCIA:

El trabajo de OJDinteractiva, la división de INFORMACIÓN Y CONTROL DE PUBLICACIONES S.A (INTROL) se limita a la realización de pruebas para la revisión de los datos de recuento suministrados por el editor con la finalidad de expresar una opinión sobre la razonabilidad de dichos datos de acuerdo con las Normas Técnicas para el control de los MEC.

Por tanto, INTROL no acepta responsabilidad alguna por las inexactitudes o errores que puedan existir en los datos de recuento. Tampoco acepta ninguna responsabilidad por la falsedad en los datos de recuento recibidos del editor, ni por otros datos de medición que no están incluidos en el análisis.

- 2020

OJDinteractiva