



INFORMACION Y CONTROL DE PUBLICACIONES, S.A.

Velázquez, 46, 1º Drcha - Tel. 91 435 00 32 Fax 91 435 96 05 - 28001 - MADRID
 Entença, 218 Entr. 7 - Tel 93 439 24 18 Fax 93 419 25 34 - 08029 - BARCELONA

Título: LABANEZA.NET
URL Primaria: http://labaneza.net/
Editor: Laboratorios 3D Print, S.L.
Domicilio: Calle Aragonés nº 5
Ciudad: 49690 SAN CRISTÓBAL DE ENTREVIÑAS
Teléfono:
Fax:
E-mail:
Clasificación: Noticias e Información
Sub-Clasificación: Noticias globales y actualidad



1. Cifras totales y promedios (Nacional e Internacional)

MES - AÑO	NAVEGADORES UNICOS	VISITAS	PAGINAS
Septiembre - 2020	27.567	55.824	94.805
PROMEDIO DIARIO	1.639	1.861	3.160
PROMEDIO LUNES-VIERNES	1.877	2.130	3.617
PROMEDIO SABADO-DOMINGO	987	1.120	1.903
PAGINAS / VISITAS	1,70		
DURACION MEDIA VISITAS	0:00:50		
DURACION MEDIA PAGINAS	0:01:12		

2. Secciones (Nacional e Internacional)

	PAGINAS	%
HOME	12.394	13.07 %
RESTO	82.411	86.93 %

3. Por día del mes (Nacional e Internacional)

Día	N. únicos	Visitas	Páginas	Día	N. únicos	Visitas	Páginas	Día	N. únicos	Visitas	Páginas
1	1.382	1.538	2.705	11	1.769	2.031	3.548	21	1.107	1.305	2.371
2	1.191	1.390	2.547	12	1.316	1.480	2.481	22	993	1.159	2.084
3	1.204	1.380	2.373	13	1.191	1.353	2.222	23	1.155	1.354	2.526
4	992	1.124	2.085	14	3.297	3.909	7.331	24	997	1.134	2.082
5	923	1.041	1.887	15	4.426	4.760	7.200	25	1.748	1.971	3.010
6	793	892	1.456	16	2.426	2.779	4.805	26	813	921	1.406
7	2.362	2.691	4.798	17	2.031	2.373	4.283	27	533	626	930
8	2.215	2.391	3.669	18	3.727	4.146	6.846	28	1.756	2.103	3.149
9	2.223	2.475	4.018	19	1.557	1.743	3.171	29	1.298	1.458	2.125
10	2.126	2.399	4.450	20	768	903	1.669	30	861	995	1.578

4. Gráficas (Nacional e Internacional)

4.1 Por día de la semana (promedio)

N. únicos / Visitas (x 100)

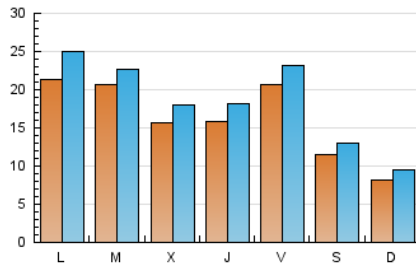

Páginas (x 100)

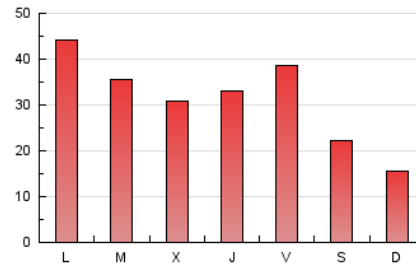

4.2 Por franja horaria (promedio)

Visitas (x 1000)



Páginas (x 1000)

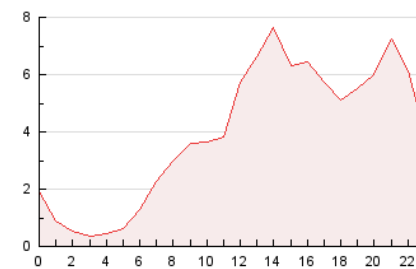

4.3 Por meses

N. únicos / Visitas (x 1000)

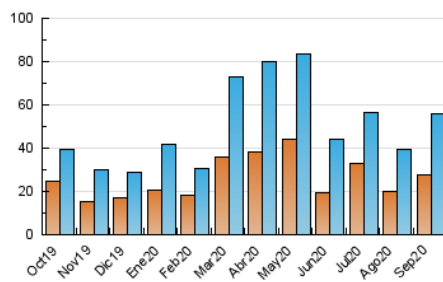

Páginas (x 1000)

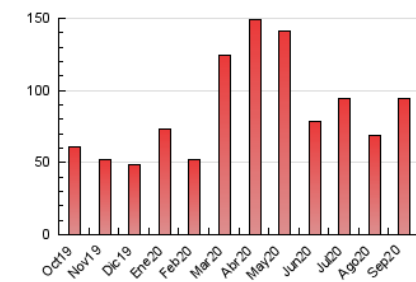



INFORMACION Y CONTROL DE PUBLICACIONES, S.A.

Velázquez, 46, 1º Drcha - Tel. 91 435 00 32 Fax 91 435 96 05 - 28001 - MADRID
 Entença, 218 Entr. 7 - Tel 93 439 24 18 Fax 93 419 25 34 - 08029 - BARCELONA

Anexo - Tráfico Nacional

Título: LABANEZA.NET
URL Primaria: http://labaneza.net/
Editor: Laboratorios 3D Print, S.L.
Domicilio: Calle Aragonés nº 5
Ciudad: 49690 SAN CRISTÓBAL DE ENTREVIÑAS
Teléfono:
Fax:
E-mail:
Clasificación: Noticias e Información
Sub-Clasificación: Noticias globales y actualidad



1. Cifras totales y promedios (Nacional)

MES - AÑO	NAVEGADORES UNICOS	VISITAS	PAGINAS
Septiembre - 2020	22.913	50.892	89.530
PROMEDIO DIARIO	1.477	1.696	2.984
PROMEDIO LUNES-VIERNES	1.695	1.946	3.421
PROMEDIO SABADO-DOMINGO	878	1.010	1.782
PAGINAS / VISITAS	1,76		
DURACION MEDIA VISITAS	0:00:55		
DURACION MEDIA PAGINAS	0:01:12		

2. Secciones (Nacional)

	PAGINAS	%
HOME	12.257	13.69 %
RESTO	77.273	86.31 %

3. Por día del mes (Nacional)

Día	N. únicos	Visitas	Páginas	Día	N. únicos	Visitas	Páginas	Día	N. únicos	Visitas	Páginas
1	1.123	1.278	2.434	11	1.574	1.835	3.337	21	949	1.143	2.195
2	1.025	1.224	2.370	12	1.168	1.330	2.326	22	872	1.035	1.952
3	1.030	1.205	2.187	13	1.055	1.216	2.077	23	992	1.188	2.350
4	865	996	1.948	14	3.055	3.666	7.080	24	851	987	1.931
5	820	937	1.771	15	4.141	4.467	6.884	25	1.559	1.782	2.793
6	622	721	1.282	16	2.190	2.542	4.562	26	762	866	1.331
7	2.200	2.527	4.609	17	1.860	2.197	4.096	27	505	597	896
8	2.045	2.221	3.492	18	3.539	3.954	6.646	28	1.564	1.910	2.956
9	1.989	2.241	3.776	19	1.402	1.588	2.994	29	1.162	1.319	1.966
10	1.945	2.216	4.247	20	687	822	1.582	30	749	882	1.460

4. Gráficas (Nacional)

4.1 Por día de la semana (promedio)

N. únicos / Visitas (x 100)

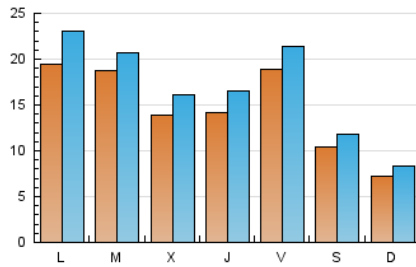

Páginas (x 100)

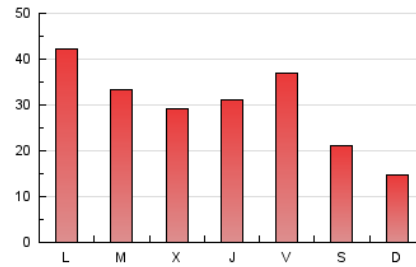

4.2 Por franja horaria (promedio)

Visitas (x 1000)

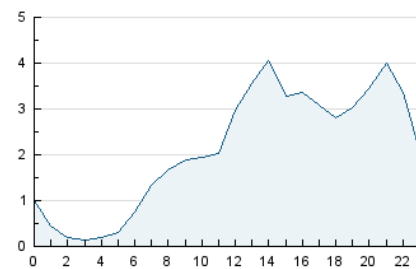

Páginas (x 1000)

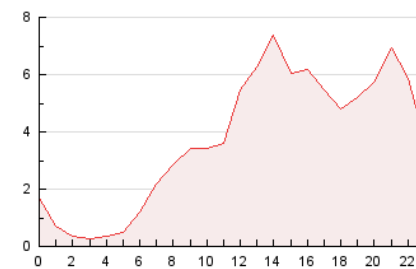

4.3 Por meses

N. únicos / Visitas (x 1000)

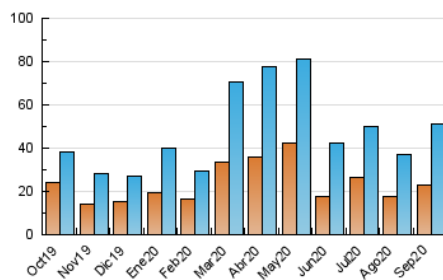

Páginas (x 1000)

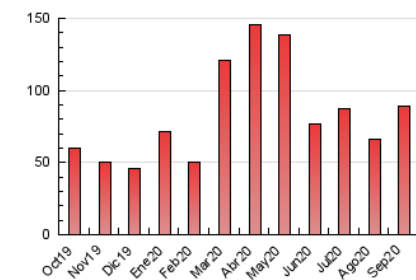

5. Observaciones

Este Medio Electrónico de Comunicación ha sido medido por la herramienta Google Analytics de Google

6. Definiciones básicas (Para más información ver Normas Técnicas para el Control de los Medios Electrónicos de Comunicación)

Página Vista:

Conjunto de ficheros enviado a un usuario como resultado de una petición del mismo recibida por el servidor. Cuando la página está formada por varios marcos (frames), el conjunto de los mismos tendrá, a efectos de cómputo, la consideración de una página unitaria.

Visita:

Una secuencia ininterrumpida de páginas servidas a un usuario válido. Si dicho usuario no realiza peticiones de páginas en un periodo de tiempo (30 min) la siguiente petición constituirá el inicio de una nueva visita.

Navegador Único:

Total de combinaciones únicas de una dirección IP y un identificador adicional. Los medios pueden utilizar cookies o el Identificador de Alta de registro.

Duración Página Vista:

Tiempo acumulado en segundos de todas las páginas vistas (en visitas de dos o más páginas vistas), dividido por el número total de páginas vistas.

Duración Visita:

Tiempo en segundos de todas las visitas de dos o más páginas vistas, dividido por el número total de visitas de dos o más páginas vistas.

Tráfico nacional:

Audiencia/difusión correspondiente a España medida en base a los datos de las direcciones IP registradas por el sistema de medición.

7. Opinión

De OJDinteractiva, la división de INFORMACIÓN Y CONTROL DE PUBLICACIONES S.A.:

Hemos examinado la información facilitada por el editor del medio electrónico para el periodo que comprende la presente certificación.

Nuestro examen se ha realizado de acuerdo con las normas y procedimientos establecidos en las Normas Técnicas para el Control de los Medios Electrónicos de Comunicación.

En nuestra opinión, la presente acta presenta razonablemente la difusión/audiencia registrada por este medio electrónico.

ADVERTENCIA:

El trabajo de OJDinteractiva, la división de INFORMACIÓN Y CONTROL DE PUBLICACIONES S.A (INTROL) se limita a la realización de pruebas para la revisión de los datos de recuento suministrados por el editor con la finalidad de expresar una opinión sobre la razonabilidad de dichos datos de acuerdo con las Normas Técnicas para el control de los MEC.

Por tanto, INTROL no acepta responsabilidad alguna por las inexactitudes o errores que puedan existir en los datos de recuento. Tampoco acepta ninguna responsabilidad por la falsedad en los datos de recuento recibidos del editor, ni por otros datos de medición que no están incluidos en el análisis.

Octubre - 2020

OJDinteractiva