



## INFORMACION Y CONTROL DE PUBLICACIONES, S.A.

Velázquez, 46, 1º Drcha - Tel. 91 435 00 32 Fax 91 435 96 05 - 28001 - MADRID  
 Entença, 218 Entr. 7 - Tel 93 439 24 18 Fax 93 419 25 34 - 08029 - BARCELONA

**Título:** LABANEZA.NET  
**URL Primaria:** http://labaneza.net/  
**Editor:** Laboratorios 3D Print, S.L.  
**Domicilio:** Calle Aragonés nº 5  
**Ciudad:** 49690 SAN CRISTÓBAL DE ENTREVIÑAS  
**Teléfono:**  
**Fax:**  
**E-mail:**  
**Clasificación:** Noticias e Información  
**Sub-Clasificación:** Noticias globales y actualidad



### 1. Cifras totales y promedios (Nacional e Internacional)

MES - AÑO	NAVEGADORES UNICOS	VISITAS	PAGINAS
Agosto - 2020	19.994	39.264	69.152
<b>PROMEDIO DIARIO</b>	<b>1.118</b>	<b>1.267</b>	<b>2.231</b>
<b>PROMEDIO LUNES-VIERNES</b>	1.216	1.374	2.436
<b>PROMEDIO SABADO-DOMINGO</b>	913	1.040	1.800
<b>PAGINAS / VISITAS</b>	1,76		
<b>DURACION MEDIA VISITAS</b>	0:00:53		
<b>DURACION MEDIA PAGINAS</b>	0:01:10		

### 2. Secciones (Nacional e Internacional)

	PAGINAS	%
<b>HOME</b>	11.494	16.62 %
<b>RESTO</b>	57.658	83.38 %

### 3. Por día del mes (Nacional e Internacional)

Día	N. únicos	Visitas	Páginas	Día	N. únicos	Visitas	Páginas	Día	N. únicos	Visitas	Páginas
1	1.186	1.319	2.197	11	1.364	1.561	2.829	21	800	906	1.546
2	1.025	1.147	1.687	12	961	1.079	1.962	22	581	677	1.117
3	723	835	1.387	13	947	1.073	2.008	23	535	616	1.029
4	888	1.018	1.726	14	847	993	1.774	24	732	856	1.525
5	1.790	1.940	3.332	15	1.278	1.452	2.826	25	1.116	1.234	1.975
6	1.557	1.721	3.125	16	768	893	1.554	26	1.037	1.153	2.062
7	1.745	1.978	3.768	17	1.649	1.884	3.243	27	993	1.152	2.047
8	1.179	1.348	2.480	18	1.538	1.703	2.879	28	1.557	1.787	3.268
9	993	1.125	1.974	19	1.370	1.531	2.915	29	989	1.129	1.950
10	1.049	1.231	2.120	20	1.175	1.307	2.494	30	596	697	1.187
								31	1.705	1.919	3.166

4. Gráficas (Nacional e Internacional)

4.1 Por día de la semana (promedio)

N. únicos / Visitas (x 100)

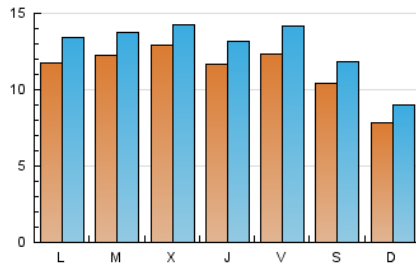

Páginas (x 100)

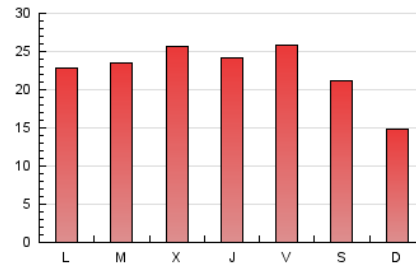

4.2 Por franja horaria (promedio)

Visitas (x 1000)



Páginas (x 1000)

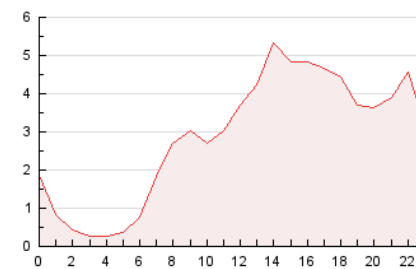

4.3 Por meses

N. únicos / Visitas (x 1000)

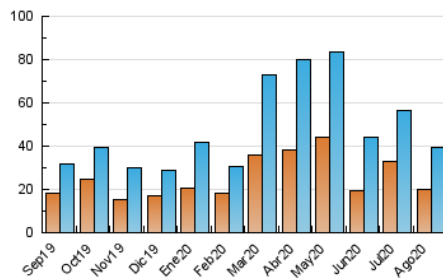

Páginas (x 1000)

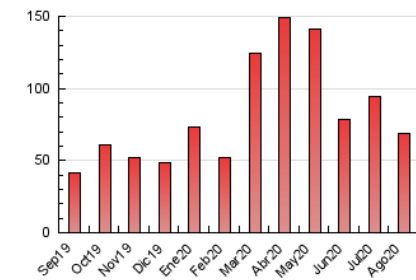



## INFORMACION Y CONTROL DE PUBLICACIONES, S.A.

Velázquez, 46, 1º Drcha - Tel. 91 435 00 32 Fax 91 435 96 05 - 28001 - MADRID  
 Entença, 218 Entr. 7 - Tel 93 439 24 18 Fax 93 419 25 34 - 08029 - BARCELONA

### Anexo - Tráfico Nacional

**Título:** LABANEZA.NET  
**URL Primaria:** http://labaneza.net/  
**Editor:** Laboratorios 3D Print, S.L.  
**Domicilio:** Calle Aragonés nº 5  
**Ciudad:** 49690 SAN CRISTÓBAL DE ENTREVIÑAS  
**Teléfono:**  
**Fax:**  
**E-mail:**  
**Clasificación:** Noticias e Información  
**Sub-Clasificación:** Noticias globales y actualidad



#### 1. Cifras totales y promedios (Nacional)

MES - AÑO	NAVEGADORES UNICOS	VISITAS	PAGINAS
Agosto - 2020	17.938	37.044	66.601
<b>PROMEDIO DIARIO</b>	<b>1.048</b>	<b>1.195</b>	<b>2.148</b>
<b>PROMEDIO LUNES-VIERNES</b>	<b>1.133</b>	<b>1.290</b>	<b>2.341</b>
<b>PROMEDIO SABADO-DOMINGO</b>	<b>869</b>	<b>995</b>	<b>1.744</b>
<b>PAGINAS / VISITAS</b>	<b>1,80</b>		
<b>DURACION MEDIA VISITAS</b>	<b>0:00:56</b>		
<b>DURACION MEDIA PAGINAS</b>	<b>0:01:10</b>		

#### 2. Secciones (Nacional)

	PAGINAS	%
<b>HOME</b>	11.349	17.04 %
<b>RESTO</b>	55.252	82.96 %

#### 3. Por día del mes (Nacional)

Día	N. únicos	Visitas	Páginas	Día	N. únicos	Visitas	Páginas	Día	N. únicos	Visitas	Páginas
1	1.139	1.270	2.144	11	1.319	1.514	2.773	21	754	860	1.495
2	994	1.115	1.643	12	915	1.032	1.907	22	539	633	1.064
3	688	799	1.345	13	905	1.031	1.959	23	507	586	997
4	852	981	1.681	14	803	948	1.728	24	700	824	1.484
5	1.768	1.918	3.291	15	1.222	1.394	2.753	25	770	888	1.622
6	1.506	1.669	3.071	16	724	848	1.499	26	964	1.080	1.984
7	1.682	1.912	3.689	17	1.610	1.843	3.189	27	937	1.096	1.974
8	1.117	1.284	2.384	18	1.500	1.661	2.817	28	1.475	1.704	3.168
9	949	1.081	1.920	19	1.318	1.478	2.842	29	930	1.067	1.878
10	1.011	1.193	2.067	20	1.112	1.242	2.413	30	570	670	1.156
								31	1.209	1.423	2.664

4. Gráficas (Nacional)

4.1 Por día de la semana (promedio)

N. únicos / Visitas (x 100)

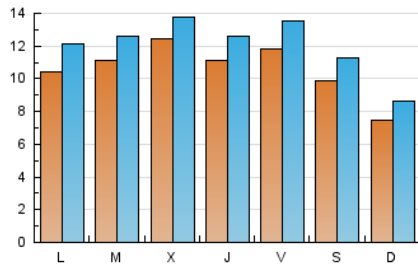

Páginas (x 100)

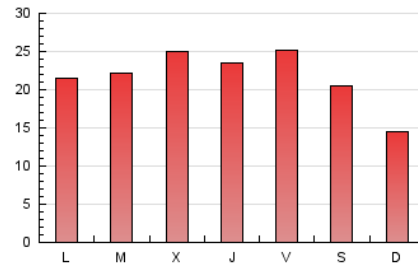

4.2 Por franja horaria (promedio)

Visitas (x 1000)

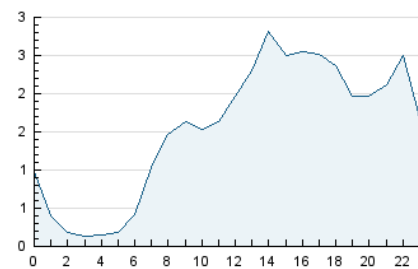

Páginas (x 1000)

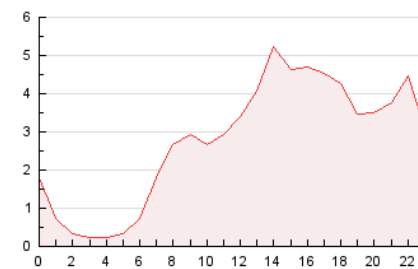

4.3 Por meses

N. únicos / Visitas (x 1000)

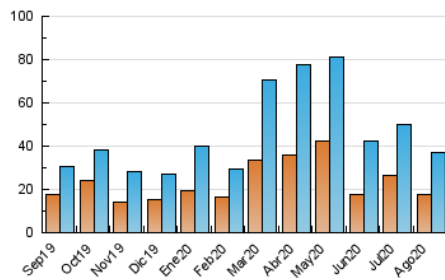

Páginas (x 1000)

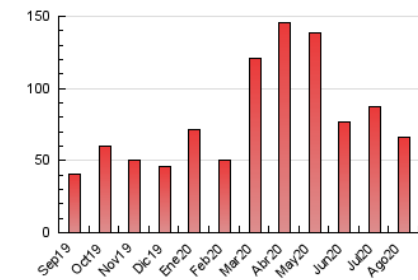

## 5. Observaciones

Este Medio Electrónico de Comunicación ha sido medido por la herramienta Google Analytics de Google

## 6. Definiciones básicas (Para más información ver Normas Técnicas para el Control de los Medios Electrónicos de Comunicación)

### Página Vista:

Conjunto de ficheros enviado a un usuario como resultado de una petición del mismo recibida por el servidor. Cuando la página está formada por varios marcos (frames), el conjunto de los mismos tendrá, a efectos de cómputo, la consideración de una página unitaria.

### Visita:

Una secuencia ininterrumpida de páginas servidas a un usuario válido. Si dicho usuario no realiza peticiones de páginas en un periodo de tiempo (30 min) la siguiente petición constituirá el inicio de una nueva visita.

### Navegador Único:

Total de combinaciones únicas de una dirección IP y un identificador adicional. Los medios pueden utilizar cookies o el Identificador de Alta de registro.

### Duración Página Vista:

Tiempo acumulado en segundos de todas las páginas vistas (en visitas de dos o más páginas vistas), dividido por el número total de páginas vistas.

### Duración Visita:

Tiempo en segundos de todas las visitas de dos o más páginas vistas, dividido por el número total de visitas de dos o más páginas vistas.

### Tráfico nacional:

Audiencia/difusión correspondiente a España medida en base a los datos de las direcciones IP registradas por el sistema de medición.

## 7. Opinión

De OJDinteractiva, la división de INFORMACIÓN Y CONTROL DE PUBLICACIONES S.A.:

Hemos examinado la información facilitada por el editor del medio electrónico para el periodo que comprende la presente certificación.

Nuestro examen se ha realizado de acuerdo con las normas y procedimientos establecidos en las Normas Técnicas para el Control de los Medios Electrónicos de Comunicación.

En nuestra opinión, la presente acta presenta razonablemente la difusión/audiencia registrada por este medio electrónico.

### ADVERTENCIA:

El trabajo de OJDinteractiva, la división de INFORMACIÓN Y CONTROL DE PUBLICACIONES S.A (INTROL) se limita a la realización de pruebas para la revisión de los datos de recuento suministrados por el editor con la finalidad de expresar una opinión sobre la razonabilidad de dichos datos de acuerdo con las Normas Técnicas para el control de los MEC.

Por tanto, INTROL no acepta responsabilidad alguna por las inexactitudes o errores que puedan existir en los datos de recuento. Tampoco acepta ninguna responsabilidad por la falsedad en los datos de recuento recibidos del editor, ni por otros datos de medición que no están incluidos en el análisis.

Septiembre - 2020

OJDinteractiva