



INFORMACION Y CONTROL DE PUBLICACIONES, S.A.

Velázquez, 46, 1º Drcha - Tel. 91 435 00 32 Fax 91 435 96 05 - 28001 - MADRID
 Entença, 218 Entr. 7 - Tel 93 439 24 18 Fax 93 419 25 34 - 08029 - BARCELONA

Título: LABANEZA.NET
URL Primaria: http://labaneza.net/
Editor: Laboratorios 3D Print, S.L.
Domicilio: Calle Aragonés nº 5
Ciudad: 49690 SAN CRISTÓBAL DE ENTREVIÑAS
Teléfono:
Fax:
E-mail:
Clasificación: Noticias e Información
Sub-Clasificación: Noticias globales y actualidad



1. Cifras totales y promedios (Nacional e Internacional)

MES - AÑO	NAVEGADORES UNICOS	VISITAS	PAGINAS
Julio - 2021	30.376	54.357	79.066
PROMEDIO DIARIO	1.557	1.753	2.551
PROMEDIO LUNES-VIERNES	1.612	1.824	2.666
PROMEDIO SABADO-DOMINGO	1.421	1.582	2.268
PAGINAS / VISITAS	1,45		
DURACION MEDIA VISITAS	0:00:52		
DURACION MEDIA PAGINAS	0:01:54		

2. Secciones (Nacional e Internacional)

	PAGINAS	%
HOME	14.469	18.30 %
RESTO	64.597	81.70 %

3. Por día del mes (Nacional e Internacional)

Día	N. únicos	Visitas	Páginas	Día	N. únicos	Visitas	Páginas	Día	N. únicos	Visitas	Páginas
1	1.557	1.702	2.269	11	1.208	1.338	2.034	21	1.987	2.218	3.183
2	1.091	1.214	1.814	12	1.469	1.643	2.509	22	2.090	2.406	3.447
3	918	1.002	1.320	13	1.476	1.648	2.454	23	1.920	2.200	3.121
4	840	954	1.375	14	1.320	1.531	2.312	24	2.176	2.470	3.453
5	1.254	1.416	1.975	15	1.308	1.484	2.238	25	1.337	1.459	2.042
6	1.892	2.179	3.087	16	2.590	3.036	4.767	26	1.185	1.337	1.958
7	1.538	1.710	2.570	17	1.730	1.935	2.931	27	1.491	1.675	2.344
8	1.699	1.915	2.803	18	1.234	1.344	1.926	28	1.533	1.691	2.452
9	1.993	2.269	3.350	19	1.469	1.651	2.467	29	1.055	1.204	1.802
10	1.842	2.085	3.029	20	1.652	1.860	2.746	30	1.897	2.133	2.988
								31	1.504	1.648	2.300

4. Gráficas (Nacional e Internacional)

4.1 Por día de la semana (promedio)

N. únicos / Visitas (x 100)

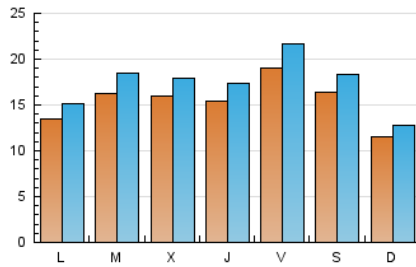

Páginas (x 100)

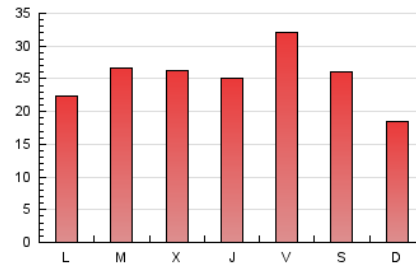

4.2 Por franja horaria (promedio)

Visitas_ (x 1000)



Páginas (x 1000)

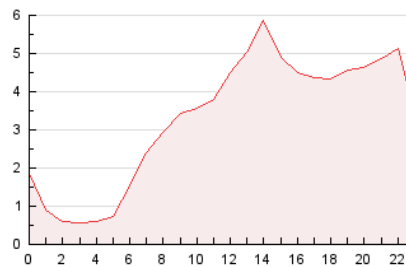

4.3 Por meses

N. únicos / Visitas (x 1000)

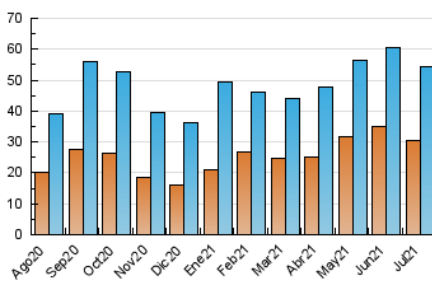

Páginas (x 1000)

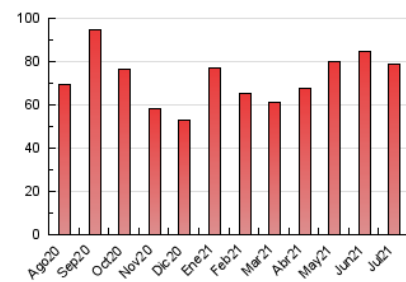



INFORMACION Y CONTROL DE PUBLICACIONES, S.A.

Velázquez, 46, 1º Drcha - Tel. 91 435 00 32 Fax 91 435 96 05 - 28001 - MADRID
 Entença, 218 Entr. 7 - Tel 93 439 24 18 Fax 93 419 25 34 - 08029 - BARCELONA

Anexo - Tráfico Nacional

Título: LABANEZA.NET
URL Primaria: http://labaneza.net/
Editor: Laboratorios 3D Print, S.L.
Domicilio: Calle Aragonés nº 5
Ciudad: 49690 SAN CRISTÓBAL DE ENTREVIÑAS
Teléfono:
Fax:
E-mail:
Clasificación: Noticias e Información
Sub-Clasificación: Noticias globales y actualidad



1. Cifras totales y promedios (Nacional)

MES - AÑO	NAVEGADORES UNICOS	VISITAS	PAGINAS
Julio - 2021	19.846	43.786	68.228
PROMEDIO DIARIO	1.217	1.412	2.201
PROMEDIO LUNES-VIERNES	1.264	1.474	2.308
PROMEDIO SABADO-DOMINGO	1.102	1.261	1.938
PAGINAS / VISITAS	1,56		
DURACION MEDIA VISITAS	0:01:04		
DURACION MEDIA PAGINAS	0:01:54		

2. Secciones (Nacional)

	PAGINAS	%
HOME	14.086	20.65 %
RESTO	54.142	79.35 %

3. Por día del mes (Nacional)

Día	N. únicos	Visitas	Páginas	Día	N. únicos	Visitas	Páginas	Día	N. únicos	Visitas	Páginas
1	1.249	1.394	1.961	11	950	1.079	1.769	21	1.641	1.869	2.825
2	887	1.009	1.609	12	1.058	1.230	2.085	22	1.706	2.021	3.052
3	591	673	990	13	1.072	1.242	2.040	23	1.536	1.816	2.735
4	543	657	1.075	14	985	1.196	1.957	24	1.761	2.053	3.015
5	862	1.023	1.579	15	1.103	1.278	2.022	25	920	1.042	1.609
6	1.521	1.807	2.710	16	2.297	2.738	4.435	26	799	950	1.565
7	1.107	1.279	2.136	17	1.499	1.701	2.676	27	1.060	1.238	1.896
8	1.284	1.497	2.375	18	915	1.023	1.597	28	1.266	1.421	2.172
9	1.550	1.823	2.899	19	1.091	1.269	2.069	29	906	1.054	1.649
10	1.541	1.783	2.719	20	1.234	1.442	2.325	30	1.603	1.838	2.690
								31	1.197	1.341	1.992

4. Gráficas (Nacional)

4.1 Por día de la semana (promedio)

N. únicos / Visitas (x 100)

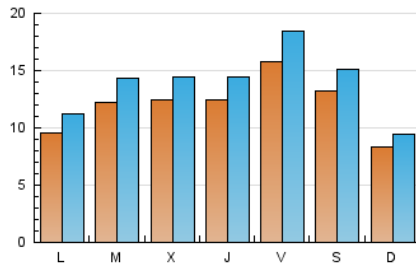

Páginas (x 100)

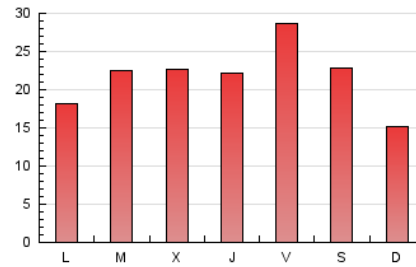

4.2 Por franja horaria (promedio)

Visitas (x 1000)

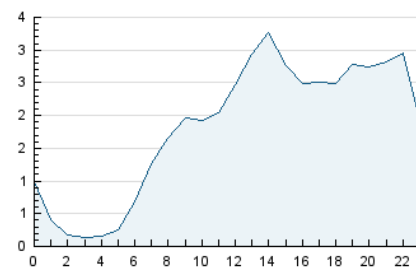

Páginas (x 1000)

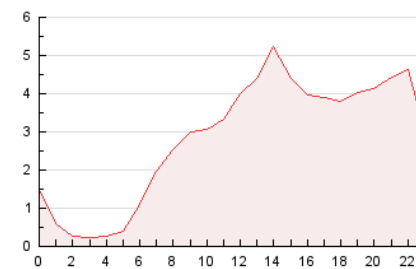

4.3 Por meses

N. únicos / Visitas (x 1000)

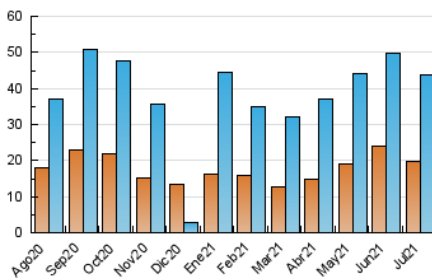

Páginas (x 1000)

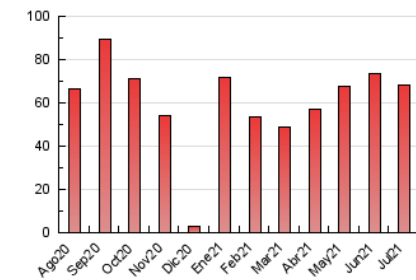

5. Observaciones

Este Medio Electrónico de Comunicación ha sido medido por la herramienta Google Analytics de Google

6. Definiciones básicas (Para más información ver Normas Técnicas para el Control de los Medios Electrónicos de Comunicación)

Página Vista:

Conjunto de ficheros enviado a un usuario como resultado de una petición del mismo recibida por el servidor. Cuando la página está formada por varios marcos (frames), el conjunto de los mismos tendrá, a efectos de cómputo, la consideración de una página unitaria.

Visita:

Una secuencia ininterrumpida de páginas servidas a un usuario válido. Si dicho usuario no realiza peticiones de páginas en un periodo de tiempo (30 min) la siguiente petición constituirá el inicio de una nueva visita.

Navegador Único:

Total de combinaciones únicas de una dirección IP y un identificador adicional. Los medios pueden utilizar cookies o el Identificador de Alta de registro.

Duración Página Vista:

Tiempo acumulado en segundos de todas las páginas vistas (en visitas de dos o más páginas vistas), dividido por el número total de páginas vistas.

Duración Visita:

Tiempo en segundos de todas las visitas de dos o más páginas vistas, dividido por el número total de visitas de dos o más páginas vistas.

Tráfico nacional:

Audiencia/difusión correspondiente a España medida en base a los datos de las direcciones IP registradas por el sistema de medición.

7. Opinión

De OJDinteractiva, la división de INFORMACIÓN Y CONTROL DE PUBLICACIONES S.A.:

Hemos examinado la información facilitada por el editor del medio electrónico para el periodo que comprende la presente certificación.

Nuestro examen se ha realizado de acuerdo con las normas y procedimientos establecidos en las Normas Técnicas para el Control de los Medios Electrónicos de Comunicación.

En nuestra opinión, la presente acta presenta razonablemente la difusión/audiencia registrada por este medio electrónico.

ADVERTENCIA:

El trabajo de OJDinteractiva, la división de INFORMACIÓN Y CONTROL DE PUBLICACIONES S.A (INTROL) se limita a la realización de pruebas para la revisión de los datos de recuento suministrados por el editor con la finalidad de expresar una opinión sobre la razonabilidad de dichos datos de acuerdo con las Normas Técnicas para el control de los MEC.

Por tanto, INTROL no acepta responsabilidad alguna por las inexactitudes o errores que puedan existir en los datos de recuento. Tampoco acepta ninguna responsabilidad por la falsedad en los datos de recuento recibidos del editor, ni por otros datos de medición que no están incluidos en el análisis.

Agosto - 2021

OJDinteractiva