



INFORMACION Y CONTROL DE PUBLICACIONES, S.A.

Velázquez, 46, 1º Drcha - Tel. 91 435 00 32 Fax 91 435 96 05 - 28001 - MADRID
 Entença, 218 Entr. 7 - Tel 93 439 24 18 Fax 93 419 25 34 - 08029 - BARCELONA

Título: LABANEZA.NET
URL Primaria: http://labaneza.net/
Editor: Laboratorios 3D Print, S.L.
Domicilio: Calle Aragonés nº 5
Ciudad: 49690 SAN CRISTÓBAL DE ENTREVIÑAS
Teléfono:
Fax:
E-mail:
Clasificación: Noticias e Información
Sub-Clasificación: Noticias globales y actualidad



1. Cifras totales y promedios (Nacional e Internacional)

MES - AÑO	NAVEGADORES UNICOS	VISITAS	PAGINAS
Mayo - 2021	31.525	56.505	80.246
PROMEDIO DIARIO	1.599	1.823	2.589
PROMEDIO LUNES-VIERNES	1.848	2.120	2.994
PROMEDIO SABADO-DOMINGO	1.077	1.198	1.738
PAGINAS / VISITAS	1,42		
DURACION MEDIA VISITAS	0:00:46		
DURACION MEDIA PAGINAS	0:01:50		

2. Secciones (Nacional e Internacional)

	PAGINAS	%
HOME	13.580	16.92 %
RESTO	66.666	83.08 %

3. Por día del mes (Nacional e Internacional)

Día	N. únicos	Visitas	Páginas	Día	N. únicos	Visitas	Páginas	Día	N. únicos	Visitas	Páginas
1	722	819	1.226	11	2.737	2.996	4.339	21	1.338	1.501	2.028
2	455	521	890	12	1.449	1.602	2.297	22	2.011	2.190	2.887
3	1.838	2.186	3.279	13	1.846	2.086	2.972	23	1.115	1.223	1.741
4	1.097	1.226	1.806	14	1.346	1.499	2.182	24	1.895	2.138	2.908
5	1.512	1.750	2.517	15	1.288	1.447	2.126	25	2.591	2.829	3.631
6	1.044	1.168	1.729	16	787	887	1.447	26	1.959	2.156	2.782
7	1.226	1.385	2.034	17	1.745	2.004	3.073	27	1.112	1.231	1.677
8	1.344	1.462	2.156	18	1.912	2.210	3.125	28	1.752	2.001	2.811
9	1.052	1.185	1.749	19	1.768	2.028	2.858	29	1.045	1.171	1.659
10	6.028	7.558	10.523	20	1.306	1.470	2.107	30	954	1.076	1.495
								31	1.310	1.500	2.192

4. Gráficas (Nacional e Internacional)

4.1 Por día de la semana (promedio)

N. únicos / Visitas (x 100)

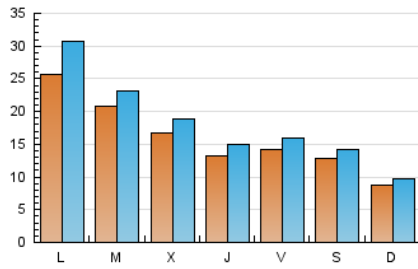

Páginas (x 100)

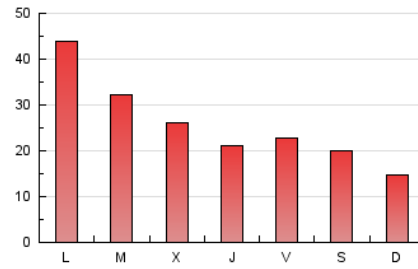

4.2 Por franja horaria (promedio)

Visitas (x 1000)

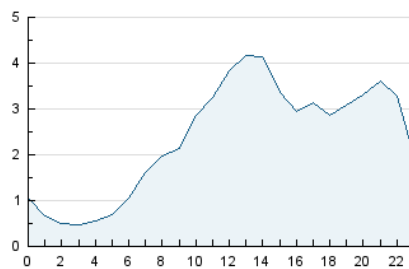

Páginas (x 1000)

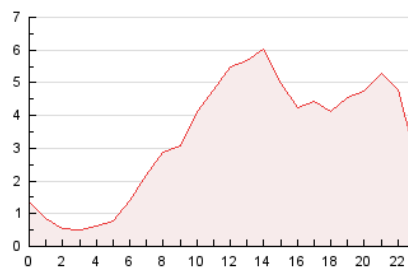

4.3 Por meses

N. únicos / Visitas (x 1000)

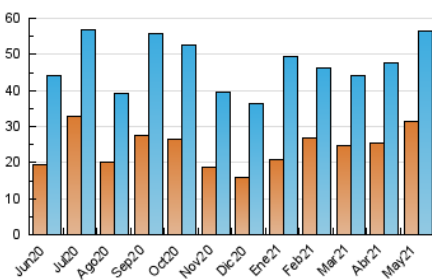

Páginas (x 1000)

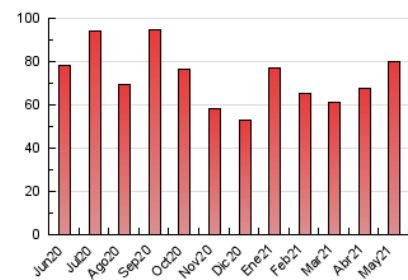



INFORMACION Y CONTROL DE PUBLICACIONES, S.A.

Velázquez, 46, 1º Drcha - Tel. 91 435 00 32 Fax 91 435 96 05 - 28001 - MADRID
 Entença, 218 Entr. 7 - Tel 93 439 24 18 Fax 93 419 25 34 - 08029 - BARCELONA

Anexo - Tráfico Nacional

Título: LABANEZA.NET
URL Primaria: http://labaneza.net/
Editor: Laboratorios 3D Print, S.L.
Domicilio: Calle Aragonés nº 5
Ciudad: 49690 SAN CRISTÓBAL DE ENTREVIÑAS
Teléfono:
Fax:
E-mail:
Clasificación: Noticias e Información
Sub-Clasificación: Noticias globales y actualidad



1. Cifras totales y promedios (Nacional)

MES - AÑO	NAVEGADORES UNICOS	VISITAS	PAGINAS
Mayo - 2021	19.081	44.038	67.635
PROMEDIO DIARIO	1.198	1.421	2.182
PROMEDIO LUNES-VIERNES	1.396	1.666	2.535
PROMEDIO SABADO-DOMINGO	784	904	1.441
PAGINAS / VISITAS	1,54		
DURACION MEDIA VISITAS	0:00:59		
DURACION MEDIA PAGINAS	0:01:50		

2. Secciones (Nacional)

	PAGINAS	%
HOME	13.461	19.90 %
RESTO	54.174	80.10 %

3. Por día del mes (Nacional)

Día	N. únicos	Visitas	Páginas	Día	N. únicos	Visitas	Páginas	Día	N. únicos	Visitas	Páginas
1	567	662	1.060	11	2.109	2.367	3.702	21	841	1.003	1.529
2	444	510	879	12	1.015	1.168	1.852	22	1.506	1.685	2.378
3	1.511	1.857	2.945	13	1.296	1.535	2.420	23	723	830	1.342
4	701	830	1.410	14	842	995	1.670	24	1.376	1.616	2.376
5	1.115	1.352	2.117	15	977	1.136	1.811	25	2.075	2.309	3.096
6	711	835	1.396	16	676	775	1.334	26	1.478	1.674	2.295
7	782	940	1.583	17	1.338	1.597	2.665	27	781	899	1.340
8	869	987	1.677	18	1.359	1.657	2.566	28	1.399	1.647	2.444
9	695	828	1.392	19	1.254	1.513	2.343	29	750	875	1.362
10	5.496	7.021	9.970	20	899	1.061	1.696	30	633	755	1.174
								31	929	1.119	1.811

4. Gráficas (Nacional)

4.1 Por día de la semana (promedio)

N. únicos / Visitas (x 100)

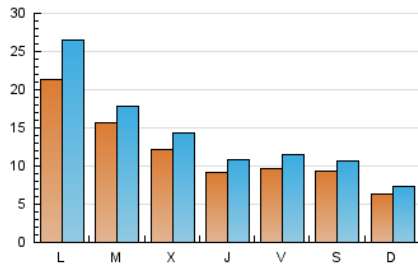

Páginas (x 100)

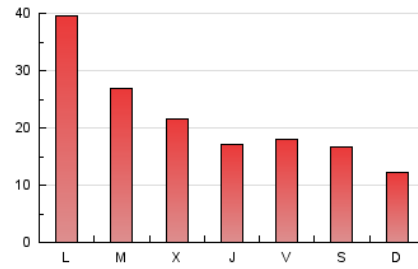

4.2 Por franja horaria (promedio)

Visitas (x 1000)

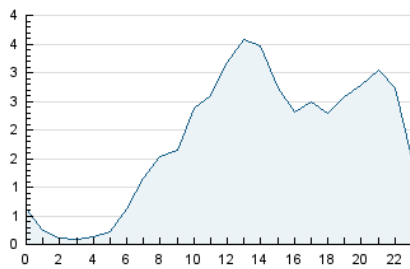

Páginas (x 1000)

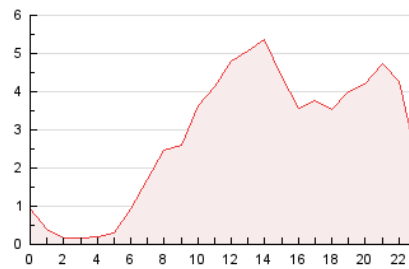

4.3 Por meses

N. únicos / Visitas (x 1000)

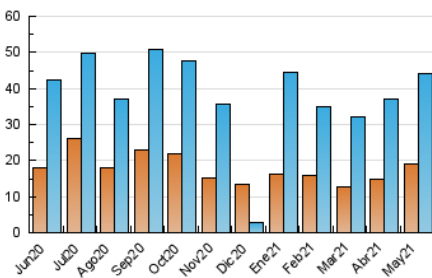

Páginas (x 1000)

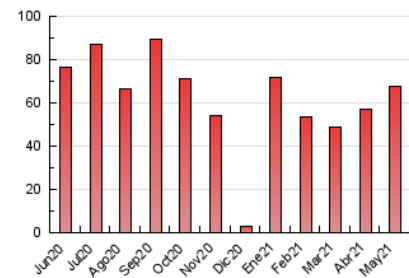

5. Observaciones

Este Medio Electrónico de Comunicación ha sido medido por la herramienta Google Analytics de Google

6. Definiciones básicas (Para más información ver Normas Técnicas para el Control de los Medios Electrónicos de Comunicación)

Página Vista:

Conjunto de ficheros enviado a un usuario como resultado de una petición del mismo recibida por el servidor. Cuando la página está formada por varios marcos (frames), el conjunto de los mismos tendrá, a efectos de cómputo, la consideración de una página unitaria.

Visita:

Una secuencia ininterrumpida de páginas servidas a un usuario válido. Si dicho usuario no realiza peticiones de páginas en un periodo de tiempo (30 min) la siguiente petición constituirá el inicio de una nueva visita.

Navegador Único:

Total de combinaciones únicas de una dirección IP y un identificador adicional. Los medios pueden utilizar cookies o el Identificador de Alta de registro.

Duración Página Vista:

Tiempo acumulado en segundos de todas las páginas vistas (en visitas de dos o más páginas vistas), dividido por el número total de páginas vistas.

Duración Visita:

Tiempo en segundos de todas las visitas de dos o más páginas vistas, dividido por el número total de visitas de dos o más páginas vistas.

Tráfico nacional:

Audiencia/difusión correspondiente a España medida en base a los datos de las direcciones IP registradas por el sistema de medición.

7. Opinión

De OJDinteractiva, la división de INFORMACIÓN Y CONTROL DE PUBLICACIONES S.A.:

Hemos examinado la información facilitada por el editor del medio electrónico para el periodo que comprende la presente certificación.

Nuestro examen se ha realizado de acuerdo con las normas y procedimientos establecidos en las Normas Técnicas para el Control de los Medios Electrónicos de Comunicación.

En nuestra opinión, la presente acta presenta razonablemente la difusión/audiencia registrada por este medio electrónico.

ADVERTENCIA:

El trabajo de OJDinteractiva, la división de INFORMACIÓN Y CONTROL DE PUBLICACIONES S.A (INTROL) se limita a la realización de pruebas para la revisión de los datos de recuento suministrados por el editor con la finalidad de expresar una opinión sobre la razonabilidad de dichos datos de acuerdo con las Normas Técnicas para el control de los MEC.

Por tanto, INTROL no acepta responsabilidad alguna por las inexactitudes o errores que puedan existir en los datos de recuento. Tampoco acepta ninguna responsabilidad por la falsedad en los datos de recuento recibidos del editor, ni por otros datos de medición que no están incluidos en el análisis.

Junio - 2021

OJDinteractiva