



INFORMACION Y CONTROL DE PUBLICACIONES, S.A.

Velázquez, 46, 1º Drcha - Tel. 91 435 00 32 Fax 91 435 96 05 - 28001 - MADRID
 Entença, 218 Entr. 7 - Tel 93 439 24 18 Fax 93 419 25 34 - 08029 - BARCELONA

Título: LABANEZA.NET
URL Primaria: http://labaneza.net/
Editor: Laboratorios 3D Print, S.L.
Domicilio: Calle Aragonés nº 5
Ciudad: 49690 SAN CRISTÓBAL DE ENTREVIÑAS
Teléfono:
Fax:
E-mail:
Clasificación: Noticias e Información
Sub-Clasificación: Noticias globales y actualidad



1. Cifras totales y promedios (Nacional e Internacional)

MES - AÑO	NAVEGADORES UNICOS	VISITAS	PAGINAS
Marzo - 2021	24.822	44.252	61.325
PROMEDIO DIARIO	1.285	1.427	1.978
PROMEDIO LUNES-VIERNES	1.442	1.607	2.231
PROMEDIO SABADO-DOMINGO	836	911	1.250
PAGINAS / VISITAS	1,39		
DURACION MEDIA VISITAS	0:00:43		
DURACION MEDIA PAGINAS	0:01:52		

2. Secciones (Nacional e Internacional)

	PAGINAS	%
HOME	10.833	17.66 %
RESTO	50.492	82.34 %

3. Por día del mes (Nacional e Internacional)

Día	N. únicos	Visitas	Páginas	Día	N. únicos	Visitas	Páginas	Día	N. únicos	Visitas	Páginas
1	1.445	1.649	2.569	11	1.991	2.231	3.070	21	795	851	1.073
2	1.736	2.004	2.799	12	1.814	2.037	2.739	22	989	1.091	1.476
3	1.692	1.899	2.682	13	808	878	1.203	23	877	954	1.364
4	2.797	3.016	3.784	14	715	789	1.091	24	1.127	1.228	1.697
5	1.401	1.547	2.129	15	1.273	1.423	1.857	25	1.524	1.640	2.217
6	1.004	1.086	1.472	16	1.211	1.346	1.899	26	1.412	1.583	2.144
7	812	887	1.210	17	1.485	1.689	2.288	27	1.030	1.144	1.597
8	1.530	1.796	2.520	18	1.074	1.171	1.705	28	664	727	1.043
9	1.800	1.987	2.990	19	1.321	1.447	1.999	29	807	883	1.228
10	1.225	1.345	1.990	20	856	926	1.313	30	1.030	1.172	1.638
								31	1.601	1.826	2.539

4. Gráficas (Nacional e Internacional)

4.1 Por día de la semana (promedio)

N. únicos / Visitas (x 100)

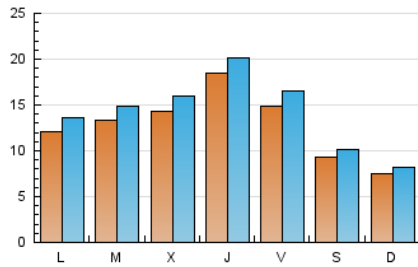

Páginas (x 100)

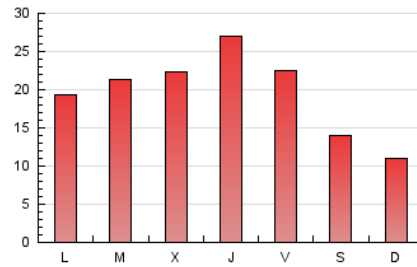

4.2 Por franja horaria (promedio)

Visitas (x 1000)



Páginas (x 1000)

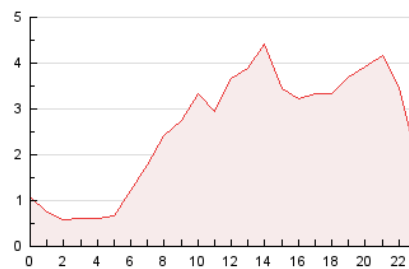

4.3 Por meses

N. únicos / Visitas (x 1000)

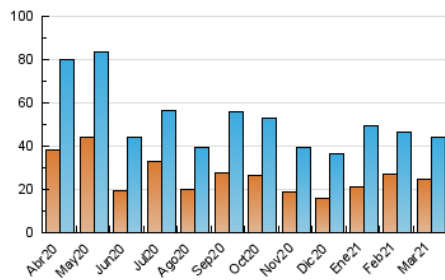

Páginas (x 1000)

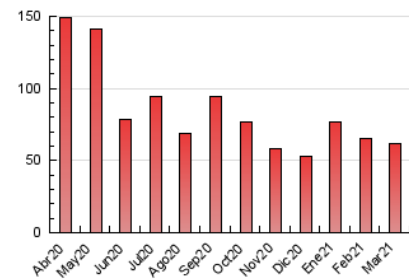



INFORMACION Y CONTROL DE PUBLICACIONES, S.A.

Velázquez, 46, 1º Drcha - Tel. 91 435 00 32 Fax 91 435 96 05 - 28001 - MADRID
 Entença, 218 Entr. 7 - Tel 93 439 24 18 Fax 93 419 25 34 - 08029 - BARCELONA

Anexo - Tráfico Nacional

Título: LABANEZA.NET
URL Primaria: http://labaneza.net/
Editor: Laboratorios 3D Print, S.L.
Domicilio: Calle Aragonés nº 5
Ciudad: 49690 SAN CRISTÓBAL DE ENTREVIÑAS
Teléfono:
Fax:
E-mail:
Clasificación: Noticias e Información
Sub-Clasificación: Noticias globales y actualidad



1. Cifras totales y promedios (Nacional)

MES - AÑO	NAVEGADORES UNICOS	VISITAS	PAGINAS
Marzo - 2021	12.722	32.075	48.973
PROMEDIO DIARIO	893	1.035	1.580
PROMEDIO LUNES-VIERNES	1.033	1.198	1.815
PROMEDIO SABADO-DOMINGO	491	566	903
PAGINAS / VISITAS	1,53		
DURACION MEDIA VISITAS	0:00:59		
DURACION MEDIA PAGINAS	0:01:53		

2. Secciones (Nacional)

	PAGINAS	%
HOME	10.666	21.78 %
RESTO	38.307	78.22 %

3. Por día del mes (Nacional)

Día	N. únicos	Visitas	Páginas	Día	N. únicos	Visitas	Páginas	Día	N. únicos	Visitas	Páginas
1	1.021	1.221	2.107	11	1.561	1.801	2.631	21	359	415	637
2	1.288	1.554	2.346	12	1.238	1.461	2.160	22	616	718	1.103
3	1.212	1.419	2.163	13	473	542	865	23	523	600	1.010
4	2.348	2.567	3.326	14	398	470	761	24	784	885	1.349
5	936	1.082	1.662	15	820	968	1.402	25	1.193	1.308	1.884
6	593	675	1.060	16	847	982	1.534	26	1.073	1.243	1.800
7	439	514	837	17	1.063	1.266	1.861	27	716	829	1.279
8	995	1.261	1.983	18	691	788	1.317	28	397	459	774
9	1.309	1.495	2.490	19	908	1.034	1.582	29	517	593	932
10	779	899	1.529	20	551	621	1.008	30	688	829	1.292
								31	1.352	1.576	2.289

4. Gráficas (Nacional)

4.1 Por día de la semana (promedio)

N. únicos / Visitas (x 100)

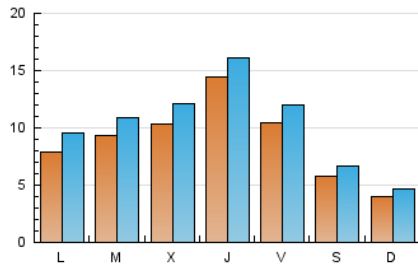

Páginas (x 100)

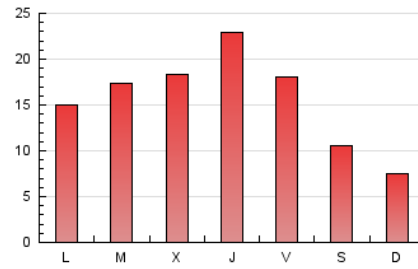

4.2 Por franja horaria (promedio)

Visitas (x 1000)



Páginas (x 1000)

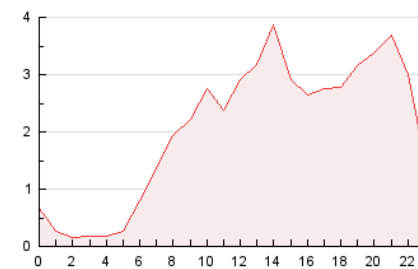

4.3 Por meses

N. únicos / Visitas (x 1000)

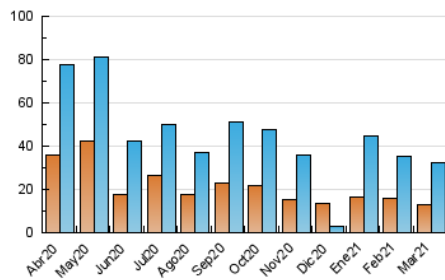

Páginas (x 1000)

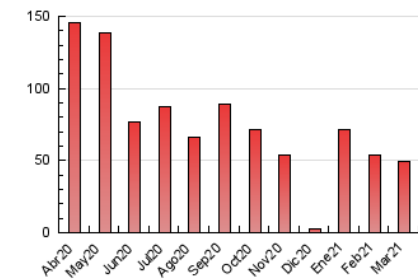

5. Observaciones

Este Medio Electrónico de Comunicación ha sido medido por la herramienta Google Analytics de Google

6. Definiciones básicas (Para más información ver Normas Técnicas para el Control de los Medios Electrónicos de Comunicación)

Página Vista:

Conjunto de ficheros enviado a un usuario como resultado de una petición del mismo recibida por el servidor. Cuando la página está formada por varios marcos (frames), el conjunto de los mismos tendrá, a efectos de cómputo, la consideración de una página unitaria.

Visita:

Una secuencia ininterrumpida de páginas servidas a un usuario válido. Si dicho usuario no realiza peticiones de páginas en un periodo de tiempo (30 min) la siguiente petición constituirá el inicio de una nueva visita.

Navegador Único:

Total de combinaciones únicas de una dirección IP y un identificador adicional. Los medios pueden utilizar cookies o el Identificador de Alta de registro.

Duración Página Vista:

Tiempo acumulado en segundos de todas las páginas vistas (en visitas de dos o más páginas vistas), dividido por el número total de páginas vistas.

Duración Visita:

Tiempo en segundos de todas las visitas de dos o más páginas vistas, dividido por el número total de visitas de dos o más páginas vistas.

Tráfico nacional:

Audiencia/difusión correspondiente a España medida en base a los datos de las direcciones IP registradas por el sistema de medición.

7. Opinión

De OJDinteractiva, la división de INFORMACIÓN Y CONTROL DE PUBLICACIONES S.A.:

Hemos examinado la información facilitada por el editor del medio electrónico para el periodo que comprende la presente certificación.

Nuestro examen se ha realizado de acuerdo con las normas y procedimientos establecidos en las Normas Técnicas para el Control de los Medios Electrónicos de Comunicación.

En nuestra opinión, la presente acta presenta razonablemente la difusión/audiencia registrada por este medio electrónico.

ADVERTENCIA:

El trabajo de OJDinteractiva, la división de INFORMACIÓN Y CONTROL DE PUBLICACIONES S.A (INTROL) se limita a la realización de pruebas para la revisión de los datos de recuento suministrados por el editor con la finalidad de expresar una opinión sobre la razonabilidad de dichos datos de acuerdo con las Normas Técnicas para el control de los MEC.

Por tanto, INTROL no acepta responsabilidad alguna por las inexactitudes o errores que puedan existir en los datos de recuento. Tampoco acepta ninguna responsabilidad por la falsedad en los datos de recuento recibidos del editor, ni por otros datos de medición que no están incluidos en el análisis.

Abril - 2021

OJDinteractiva