



INFORMACION Y CONTROL DE PUBLICACIONES, S.A.

Velázquez, 46, 1º Drcha - Tel. 91 435 00 32 Fax 91 435 96 05 - 28001 - MADRID
 Entença, 218 Entr. 7 - Tel 93 439 24 18 Fax 93 419 25 34 - 08029 - BARCELONA

Título: LABANEZA.NET
URL Primaria: http://labaneza.net/
Editor: Laboratorios 3D Print, S.L.
Domicilio: Calle Aragonés nº 5
Ciudad: 49690 SAN CRISTÓBAL DE ENTREVIÑAS
Teléfono:
Fax:
E-mail:
Clasificación: Noticias e Información
Sub-Clasificación: Noticias globales y actualidad



1. Cifras totales y promedios (Nacional e Internacional)

MES - AÑO	NAVEGADORES UNICOS	VISITAS	PAGINAS
Febrero - 2021	26.904	46.189	65.020
PROMEDIO DIARIO	1.477	1.650	2.322
PROMEDIO LUNES-VIERNES	1.684	1.884	2.638
PROMEDIO SABADO-DOMINGO	961	1.065	1.532
PAGINAS / VISITAS	1,41		
DURACION MEDIA VISITAS	0:00:43		
DURACION MEDIA PAGINAS	0:01:45		

2. Secciones (Nacional e Internacional)

	PAGINAS	%
HOME	11.197	17.22 %
RESTO	53.823	82.78 %

3. Por día del mes (Nacional e Internacional)

Día	N. únicos	Visitas	Páginas	Día	N. únicos	Visitas	Páginas	Día	N. únicos	Visitas	Páginas
1	2.027	2.378	3.578	11	1.416	1.572	2.209	21	739	813	1.175
2	1.601	1.789	2.686	12	2.096	2.287	3.011	22	2.922	3.212	3.997
3	1.418	1.598	2.306	13	1.186	1.311	1.882	23	2.410	2.551	3.243
4	1.881	2.144	3.198	14	789	901	1.325	24	1.940	2.136	2.876
5	1.338	1.468	2.371	15	724	862	1.198	25	1.729	1.910	2.708
6	961	1.044	1.519	16	1.122	1.259	1.728	26	1.809	2.032	2.785
7	774	860	1.239	17	1.080	1.229	1.759	27	1.455	1.627	2.278
8	1.701	1.976	2.989	18	1.355	1.522	2.209	28	887	979	1.408
9	1.524	1.711	2.485	19	1.682	1.889	2.547				
10	1.900	2.145	2.883	20	896	984	1.428				

4. Gráficas (Nacional e Internacional)

4.1 Por día de la semana (promedio)

N. únicos / Visitas (x 100)

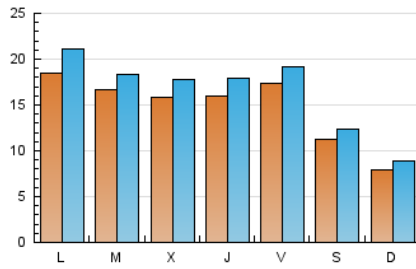

Páginas (x 100)

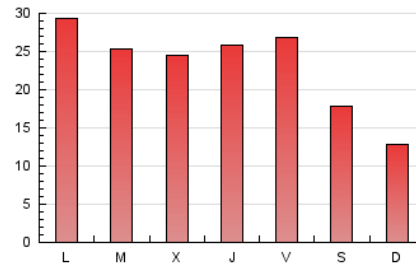

4.2 Por franja horaria (promedio)

Visitas (x 1000)



Páginas (x 1000)

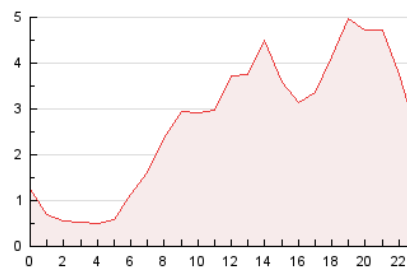

4.3 Por meses

N. únicos / Visitas (x 1000)

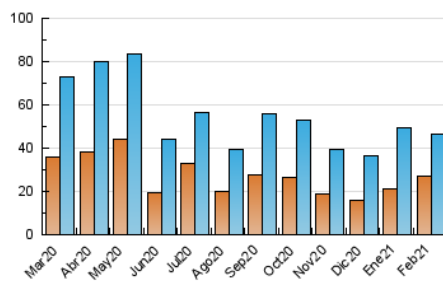

Páginas (x 1000)

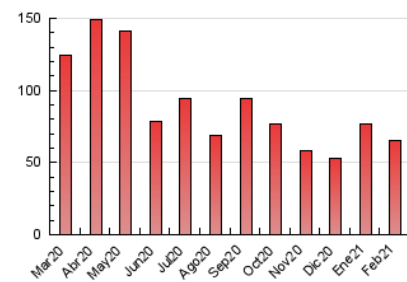



INFORMACION Y CONTROL DE PUBLICACIONES, S.A.

Velázquez, 46, 1º Drcha - Tel. 91 435 00 32 Fax 91 435 96 05 - 28001 - MADRID
 Entença, 218 Entr. 7 - Tel 93 439 24 18 Fax 93 419 25 34 - 08029 - BARCELONA

Anexo - Tráfico Nacional

Título: LABANEZA.NET
URL Primaria: http://labaneza.net/
Editor: Laboratorios 3D Print, S.L.
Domicilio: Calle Aragonés nº 5
Ciudad: 49690 SAN CRISTÓBAL DE ENTREVIÑAS
Teléfono:
Fax:
E-mail:
Clasificación: Noticias e Información
Sub-Clasificación: Noticias globales y actualidad



1. Cifras totales y promedios (Nacional)

MES - AÑO	NAVEGADORES UNICOS	VISITAS	PAGINAS
Febrero - 2021	15.731	35.063	53.712
PROMEDIO DIARIO	1.081	1.252	1.918
PROMEDIO LUNES-VIERNES	1.255	1.453	2.201
PROMEDIO SABADO-DOMINGO	646	749	1.211
PAGINAS / VISITAS	1,53		
DURACION MEDIA VISITAS	0:00:56		
DURACION MEDIA PAGINAS	0:01:45		

2. Secciones (Nacional)

	PAGINAS	%
HOME	11.037	20.55 %
RESTO	42.675	79.45 %

3. Por día del mes (Nacional)

Día	N. únicos	Visitas	Páginas	Día	N. únicos	Visitas	Páginas	Día	N. únicos	Visitas	Páginas
1	1.592	1.938	3.132	11	1.012	1.166	1.792	21	428	502	849
2	1.137	1.324	2.211	12	1.627	1.813	2.527	22	2.455	2.744	3.518
3	978	1.158	1.861	13	825	947	1.512	23	1.959	2.099	2.786
4	1.426	1.688	2.727	14	547	658	1.077	24	1.494	1.690	2.427
5	920	1.050	1.948	15	481	619	951	25	1.316	1.496	2.290
6	595	678	1.153	16	740	877	1.342	26	1.335	1.558	2.310
7	453	538	915	17	672	821	1.334	27	1.138	1.309	1.957
8	1.252	1.526	2.532	18	958	1.123	1.803	28	597	689	1.111
9	1.067	1.254	2.016	19	1.319	1.526	2.179				
10	1.356	1.598	2.336	20	587	674	1.116				

4. Gráficas (Nacional)

4.1 Por día de la semana (promedio)

N. únicos / Visitas (x 100)

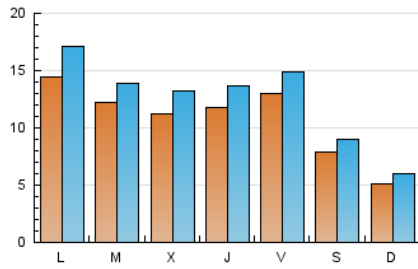

Páginas (x 100)

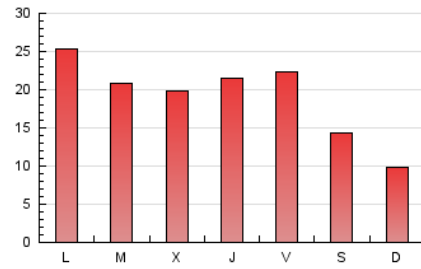

4.2 Por franja horaria (promedio)

Visitas (x 1000)

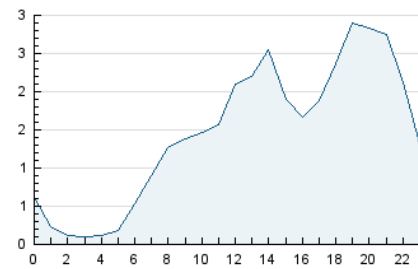

Páginas (x 1000)

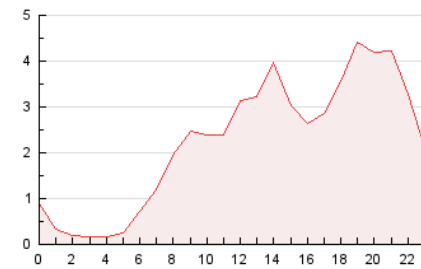

4.3 Por meses

N. únicos / Visitas (x 1000)

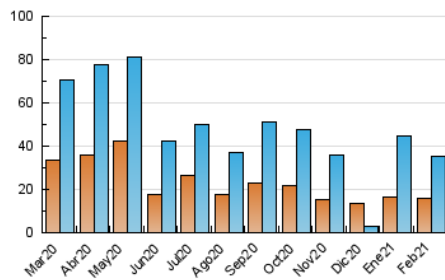

Páginas (x 1000)

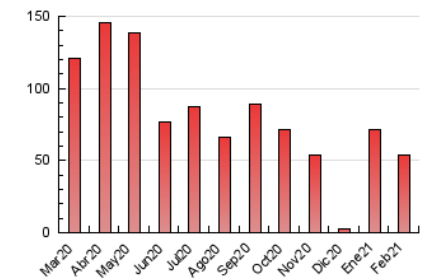

5. Observaciones

Este Medio Electrónico de Comunicación ha sido medido por la herramienta Google Analytics de Google

6. Definiciones básicas (Para más información ver Normas Técnicas para el Control de los Medios Electrónicos de Comunicación)

Página Vista:

Conjunto de ficheros enviado a un usuario como resultado de una petición del mismo recibida por el servidor. Cuando la página está formada por varios marcos (frames), el conjunto de los mismos tendrá, a efectos de cómputo, la consideración de una página unitaria.

Visita:

Una secuencia ininterrumpida de páginas servidas a un usuario válido. Si dicho usuario no realiza peticiones de páginas en un periodo de tiempo (30 min) la siguiente petición constituirá el inicio de una nueva visita.

Navegador Único:

Total de combinaciones únicas de una dirección IP y un identificador adicional. Los medios pueden utilizar cookies o el Identificador de Alta de registro.

Duración Página Vista:

Tiempo acumulado en segundos de todas las páginas vistas (en visitas de dos o más páginas vistas), dividido por el número total de páginas vistas.

Duración Visita:

Tiempo en segundos de todas las visitas de dos o más páginas vistas, dividido por el número total de visitas de dos o más páginas vistas.

Tráfico nacional:

Audiencia/difusión correspondiente a España medida en base a los datos de las direcciones IP registradas por el sistema de medición.

7. Opinión

De OJDinteractiva, la división de INFORMACIÓN Y CONTROL DE PUBLICACIONES S.A.:

Hemos examinado la información facilitada por el editor del medio electrónico para el periodo que comprende la presente certificación.

Nuestro examen se ha realizado de acuerdo con las normas y procedimientos establecidos en las Normas Técnicas para el Control de los Medios Electrónicos de Comunicación.

En nuestra opinión, la presente acta presenta razonablemente la difusión/audiencia registrada por este medio electrónico.

ADVERTENCIA:

El trabajo de OJDinteractiva, la división de INFORMACIÓN Y CONTROL DE PUBLICACIONES S.A (INTROL) se limita a la realización de pruebas para la revisión de los datos de recuento suministrados por el editor con la finalidad de expresar una opinión sobre la razonabilidad de dichos datos de acuerdo con las Normas Técnicas para el control de los MEC.

Por tanto, INTROL no acepta responsabilidad alguna por las inexactitudes o errores que puedan existir en los datos de recuento. Tampoco acepta ninguna responsabilidad por la falsedad en los datos de recuento recibidos del editor, ni por otros datos de medición que no están incluidos en el análisis.

Marzo - 2021

OJDinteractiva