



## INFORMACION Y CONTROL DE PUBLICACIONES, S.A.

Velázquez, 46, 1º Drcha - Tel. 91 435 00 32 Fax 91 435 96 05 - 28001 - MADRID  
 Entença, 218 Entr. 7 - Tel 93 439 24 18 Fax 93 419 25 34 - 08029 - BARCELONA

**Título:** LABANEZA.NET  
**URL Primaria:** http://labaneza.net/  
**Editor:** Laboratorios 3D Print, S.L.  
**Domicilio:** Calle Aragonés nº 5  
**Ciudad:** 49690 SAN CRISTÓBAL DE ENTREVIÑAS  
**Teléfono:**  
**Fax:**  
**E-mail:**  
**Clasificación:** Noticias e Información  
**Sub-Clasificación:** Noticias globales y actualidad



### 1. Cifras totales y promedios (Nacional e Internacional)

MES - AÑO	NAVEGADORES UNICOS	VISITAS	PAGINAS
Enero - 2021	20.910	49.407	77.064
<b>PROMEDIO DIARIO</b>	<b>1.359</b>	<b>1.594</b>	<b>2.486</b>
<b>PROMEDIO LUNES-VIERNES</b>	1.438	1.700	2.636
<b>PROMEDIO SABADO-DOMINGO</b>	1.195	1.371	2.170
<b>PAGINAS / VISITAS</b>	1,56		
<b>DURACION MEDIA VISITAS</b>	0:01:04		
<b>DURACION MEDIA PAGINAS</b>	0:01:55		

### 2. Secciones (Nacional e Internacional)

	PAGINAS	%
<b>HOME</b>	13.881	18.01 %
<b>RESTO</b>	63.183	81.99 %

### 3. Por día del mes (Nacional e Internacional)

Día	N. únicos	Visitas	Páginas	Día	N. únicos	Visitas	Páginas	Día	N. únicos	Visitas	Páginas
1	975	1.099	1.728	11	1.564	1.895	2.824	21	1.540	1.825	2.811
2	830	926	1.460	12	1.145	1.327	2.037	22	1.330	1.615	2.646
3	631	716	1.154	13	1.299	1.527	2.412	23	1.629	1.935	3.291
4	911	1.032	1.589	14	1.316	1.517	2.378	24	1.043	1.196	2.014
5	919	1.026	1.566	15	1.549	1.864	2.896	25	2.369	3.192	5.335
6	1.614	1.832	2.537	16	1.467	1.729	2.610	26	1.346	1.567	2.807
7	1.620	1.921	2.861	17	1.184	1.370	2.144	27	1.449	1.714	2.733
8	1.347	1.529	2.212	18	826	948	1.524	28	2.044	2.310	3.497
9	971	1.102	1.744	19	1.928	2.343	3.512	29	1.390	1.563	2.459
10	1.691	1.987	3.104	20	1.711	2.047	3.001	30	1.007	1.108	1.778
								31	1.495	1.645	2.400

4. Gráficas (Nacional e Internacional)

4.1 Por día de la semana (promedio)

N. únicos / Visitas (x 100)

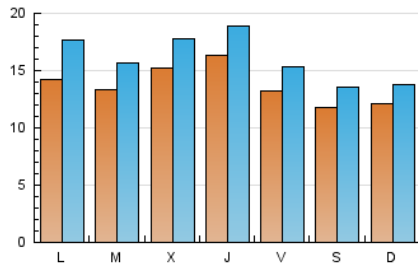

Páginas (x 100)

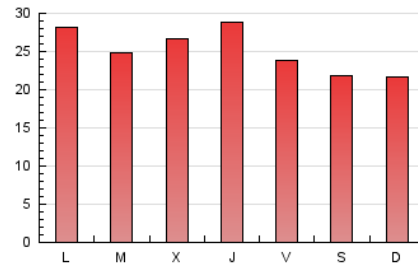

4.2 Por franja horaria (promedio)

Visitas (x 1000)

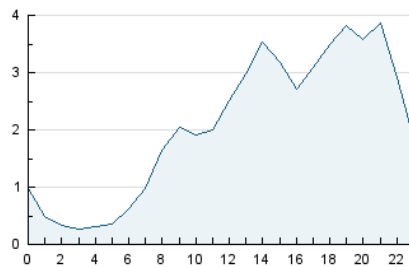

Páginas (x 1000)

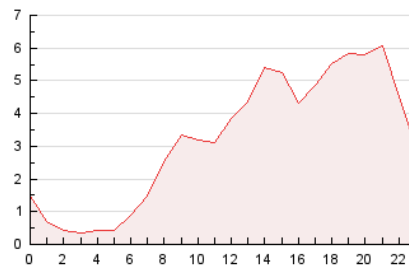

4.3 Por meses

N. únicos / Visitas (x 1000)

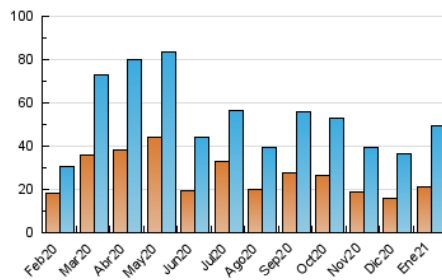

Páginas (x 1000)

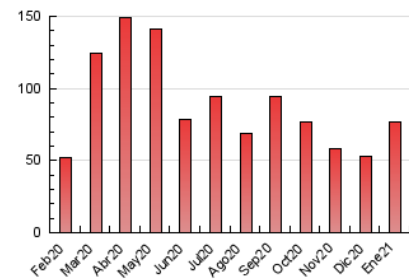



## INFORMACION Y CONTROL DE PUBLICACIONES, S.A.

Velázquez, 46, 1º Drcha - Tel. 91 435 00 32 Fax 91 435 96 05 - 28001 - MADRID  
 Entença, 218 Entr. 7 - Tel 93 439 24 18 Fax 93 419 25 34 - 08029 - BARCELONA

### Anexo - Tráfico Nacional

**Título:** LABANEZA.NET  
**URL Primaria:** http://labaneza.net/  
**Editor:** Laboratorios 3D Print, S.L.  
**Domicilio:** Calle Aragonés nº 5  
**Ciudad:** 49690 SAN CRISTÓBAL DE ENTREVIÑAS  
**Teléfono:**  
**Fax:**  
**E-mail:**  
**Clasificación:** Noticias e Información  
**Sub-Clasificación:** Noticias globales y actualidad



#### 1. Cifras totales y promedios (Nacional)

MES - AÑO	NAVEGADORES UNICOS	VISITAS	PAGINAS
Enero - 2021	16.253	44.478	71.908
<b>PROMEDIO DIARIO</b>	<b>1.202</b>	<b>1.435</b>	<b>2.320</b>
<b>PROMEDIO LUNES-VIERNES</b>	<b>1.279</b>	<b>1.539</b>	<b>2.469</b>
<b>PROMEDIO SABADO-DOMINGO</b>	<b>1.040</b>	<b>1.216</b>	<b>2.007</b>
<b>PAGINAS / VISITAS</b>	<b>1,62</b>		
<b>DURACION MEDIA VISITAS</b>		<b>0:01:11</b>	
<b>DURACION MEDIA PAGINAS</b>		<b>0:01:54</b>	

#### 2. Secciones (Nacional)

	PAGINAS	%
<b>HOME</b>	13.381	18.61 %
<b>RESTO</b>	58.527	81.39 %

#### 3. Por día del mes (Nacional)

Día	N. únicos	Visitas	Páginas	Día	N. únicos	Visitas	Páginas	Día	N. únicos	Visitas	Páginas
1	943	1.064	1.692	11	1.448	1.777	2.701	21	1.438	1.721	2.697
2	724	819	1.353	12	1.049	1.227	1.936	22	1.232	1.515	2.534
3	592	676	1.112	13	1.188	1.415	2.288	23	1.506	1.812	3.165
4	861	981	1.536	14	1.151	1.352	2.200	24	990	1.143	1.954
5	849	955	1.490	15	1.393	1.707	2.734	25	2.289	3.105	5.231
6	1.503	1.720	2.419	16	1.322	1.584	2.461	26	1.279	1.500	2.727
7	1.483	1.780	2.716	17	1.108	1.294	2.061	27	1.245	1.509	2.523
8	1.195	1.376	2.047	18	726	848	1.418	28	1.396	1.662	2.841
9	887	1.018	1.643	19	1.731	2.145	3.302	29	856	1.029	1.924
10	1.588	1.882	2.982	20	1.600	1.933	2.886	30	604	703	1.358
								31	1.076	1.226	1.977

4. Gráficas (Nacional)

4.1 Por día de la semana (promedio)

N. únicos / Visitas (x 100)

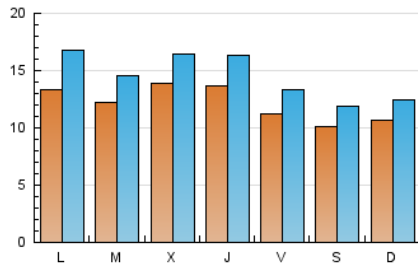

Páginas (x 100)

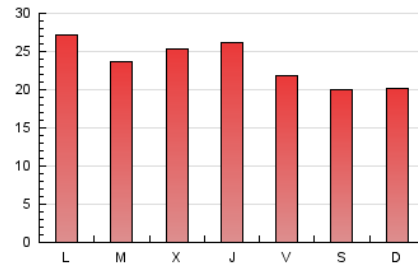

4.2 Por franja horaria (promedio)

Visitas (x 1000)

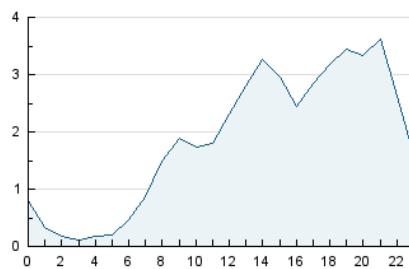

Páginas (x 1000)

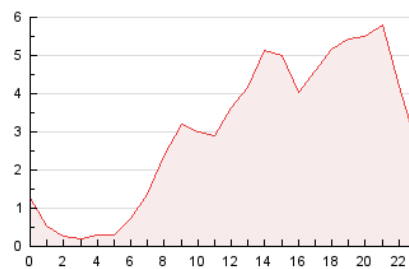

4.3 Por meses

N. únicos / Visitas (x 1000)

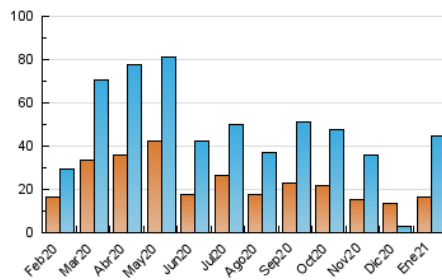

Páginas (x 1000)

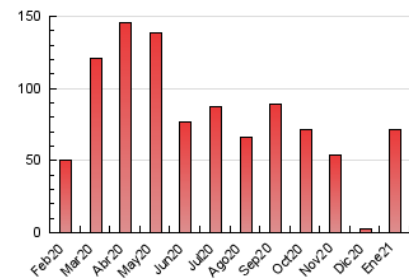

## 5. Observaciones

Este Medio Electrónico de Comunicación ha sido medido por la herramienta Google Analytics de Google

## 6. Definiciones básicas (Para más información ver Normas Técnicas para el Control de los Medios Electrónicos de Comunicación)

### Página Vista:

Conjunto de ficheros enviado a un usuario como resultado de una petición del mismo recibida por el servidor. Cuando la página está formada por varios marcos (frames), el conjunto de los mismos tendrá, a efectos de cómputo, la consideración de una página unitaria.

### Visita:

Una secuencia ininterrumpida de páginas servidas a un usuario válido. Si dicho usuario no realiza peticiones de páginas en un periodo de tiempo (30 min) la siguiente petición constituirá el inicio de una nueva visita.

### Navegador Único:

Total de combinaciones únicas de una dirección IP y un identificador adicional. Los medios pueden utilizar cookies o el Identificador de Alta de registro.

### Duración Página Vista:

Tiempo acumulado en segundos de todas las páginas vistas (en visitas de dos o más páginas vistas), dividido por el número total de páginas vistas.

### Duración Visita:

Tiempo en segundos de todas las visitas de dos o más páginas vistas, dividido por el número total de visitas de dos o más páginas vistas.

### Tráfico nacional:

Audiencia/difusión correspondiente a España medida en base a los datos de las direcciones IP registradas por el sistema de medición.

## 7. Opinión

De OJDinteractiva, la división de INFORMACIÓN Y CONTROL DE PUBLICACIONES S.A.:

Hemos examinado la información facilitada por el editor del medio electrónico para el periodo que comprende la presente certificación.

Nuestro examen se ha realizado de acuerdo con las normas y procedimientos establecidos en las Normas Técnicas para el Control de los Medios Electrónicos de Comunicación.

En nuestra opinión, la presente acta presenta razonablemente la difusión/audiencia registrada por este medio electrónico.

### ADVERTENCIA:

El trabajo de OJDinteractiva, la división de INFORMACIÓN Y CONTROL DE PUBLICACIONES S.A (INTROL) se limita a la realización de pruebas para la revisión de los datos de recuento suministrados por el editor con la finalidad de expresar una opinión sobre la razonabilidad de dichos datos de acuerdo con las Normas Técnicas para el control de los MEC.

Por tanto, INTROL no acepta responsabilidad alguna por las inexactitudes o errores que puedan existir en los datos de recuento. Tampoco acepta ninguna responsabilidad por la falsedad en los datos de recuento recibidos del editor, ni por otros datos de medición que no están incluidos en el análisis.

Febrero - 2021

OJDinteractiva