



INFORMACION Y CONTROL DE PUBLICACIONES, S.A.

Velázquez, 46, 1º Drcha - Tel. 91 435 00 32 Fax 91 435 96 05 - 28001 - MADRID
 Entença, 218 Entr. 7 - Tel 93 439 24 18 Fax 93 419 25 34 - 08029 - BARCELONA

Título: DIARIODEALICANTE.NET
URL Primaria: https://diariodealicante.net
Editor: Grupo Calaforra Media, S.L.
Domicilio: Calle Compromiso de Caspe, nº9-2
Ciudad: 46007 VALENCIA
Teléfono:
Fax:
E-mail:
Clasificación: Noticias e Información
Sub-Clasificación: Noticias globales y actualidad

Diario de Alicante

1. Cifras totales y promedios (Nacional e Internacional)

MES - AÑO	NAVEGADORES UNICOS	VISITAS	PAGINAS
Junio - 2020	118.084	141.848	167.547
PROMEDIO DIARIO	4.533	4.728	5.585
PROMEDIO LUNES-VIERNES	5.031	5.253	6.136
PROMEDIO SABADO-DOMINGO	3.162	3.286	4.070
PAGINAS / VISITAS	1,18		
DURACION MEDIA VISITAS	0:00:27		
DURACION MEDIA PAGINAS	0:02:30		

2. Secciones (Nacional e Internacional)

	PAGINAS	%
HOME	8.111	4.84 %
RESTO	159.436	95.16 %

3. Por día del mes (Nacional e Internacional)

Día	N. únicos	Visitas	Páginas	Día	N. únicos	Visitas	Páginas	Día	N. únicos	Visitas	Páginas
1	3.257	3.448	4.620	11	3.957	4.098	4.718	21	4.426	4.583	5.711
2	2.324	2.432	2.982	12	3.789	3.918	4.591	22	1.676	1.763	2.349
3	2.675	2.832	3.374	13	1.921	2.001	2.461	23	14.344	15.116	17.564
4	2.346	2.472	3.040	14	1.418	1.492	1.913	24	18.320	19.329	21.741
5	5.940	6.202	7.357	15	1.738	1.832	2.367	25	19.658	20.142	22.033
6	4.858	5.041	6.183	16	2.007	2.106	2.606	26	6.219	6.293	7.092
7	2.308	2.388	2.894	17	1.302	1.369	1.715	27	4.934	5.133	6.454
8	3.537	3.701	4.449	18	1.622	1.697	2.057	28	2.323	2.427	3.062
9	4.407	4.654	5.577	19	2.082	2.186	2.787	29	2.428	2.531	3.137
10	4.195	4.434	5.148	20	3.108	3.219	3.881	30	2.861	3.009	3.684

4. Gráficas (Nacional e Internacional)

4.1 Por día de la semana (promedio)

N. únicos / Visitas (x 100)

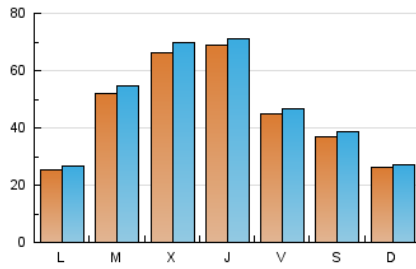

Páginas (x 100)

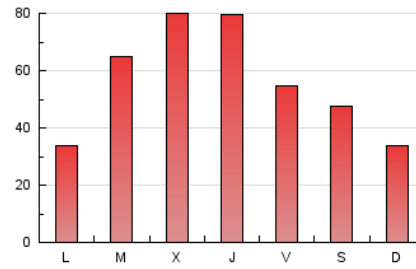

4.2 Por franja horaria (promedio)

Visitas (x 1000)



Páginas (x 1000)



4.3 Por meses

N. únicos / Visitas (x 1000)

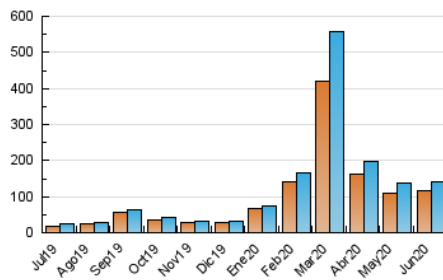

Páginas (x 1000)

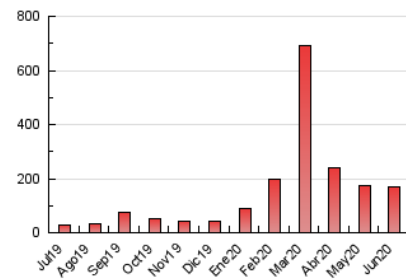



INFORMACION Y CONTROL DE PUBLICACIONES, S.A.

Velázquez, 46, 1º Drcha - Tel. 91 435 00 32 Fax 91 435 96 05 - 28001 - MADRID
 Entença, 218 Entr. 7 - Tel 93 439 24 18 Fax 93 419 25 34 - 08029 - BARCELONA

Anexo - Tráfico Nacional

Título: DIARIDEALICANTE.NET
URL Primaria: https://diariodealicante.net
Editor: Grupo Calaforra Media, S.L.
Domicilio: Calle Compromiso de Caspe, nº9-2
Ciudad: 46007 VALENCIA
Teléfono:
Fax:
E-mail:
Clasificación: Noticias e Información
Sub-Clasificación: Noticias globales y actualidad

Diario de Alicante

1. Cifras totales y promedios (Nacional)

MES - AÑO	NAVEGADORES UNICOS	VISITAS	PAGINAS
Junio - 2020	104.718	126.584	149.640
PROMEDIO DIARIO	4.035	4.219	4.988
PROMEDIO LUNES-VIERNES	4.462	4.672	5.463
PROMEDIO SABADO-DOMINGO	2.861	2.974	3.683
PAGINAS / VISITAS	1,18		
DURACION MEDIA VISITAS	0:00:27		
DURACION MEDIA PAGINAS	0:02:27		

2. Secciones (Nacional)

	PAGINAS	%
HOME	7.079	4.73 %
RESTO	142.561	95.27 %

3. Por día del mes (Nacional)

Día	N. únicos	Visitas	Páginas	Día	N. únicos	Visitas	Páginas	Día	N. únicos	Visitas	Páginas
1	3.020	3.203	4.294	11	3.619	3.750	4.297	21	4.115	4.261	5.317
2	2.086	2.181	2.684	12	3.525	3.653	4.281	22	1.411	1.488	1.973
3	2.406	2.553	3.043	13	1.756	1.828	2.233	23	12.629	13.408	15.662
4	2.057	2.171	2.672	14	1.234	1.298	1.681	24	14.064	14.918	16.869
5	5.626	5.875	6.964	15	1.545	1.634	2.102	25	18.511	19.008	20.784
6	4.402	4.569	5.654	16	1.751	1.842	2.297	26	5.762	5.887	6.578
7	2.030	2.105	2.528	17	1.078	1.139	1.437	27	4.486	4.668	5.842
8	3.278	3.434	4.143	18	1.423	1.488	1.803	28	2.073	2.167	2.698
9	4.101	4.340	5.205	19	1.841	1.939	2.456	29	2.166	2.262	2.801
10	3.716	3.940	4.572	20	2.791	2.896	3.508	30	2.545	2.679	3.262

4. Gráficas (Nacional)

4.1 Por día de la semana (promedio)

N. únicos / Visitas (x 100)

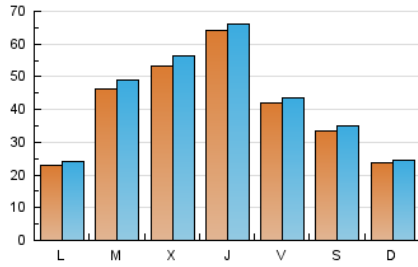

Páginas (x 100)

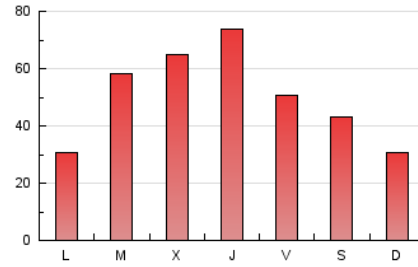

4.2 Por franja horaria (promedio)

Visitas (x 1000)

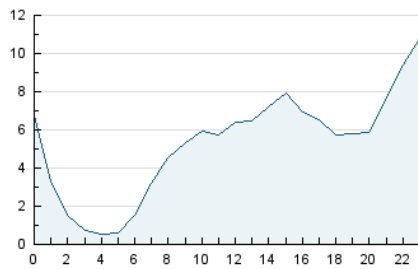

Páginas (x 1000)

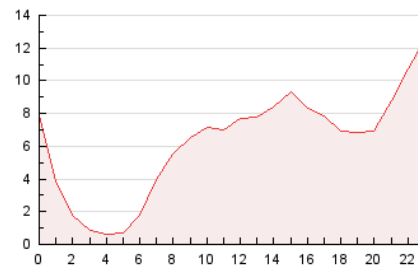

4.3 Por meses

N. únicos / Visitas (x 1000)

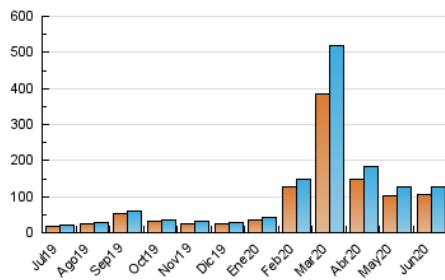

Páginas (x 1000)

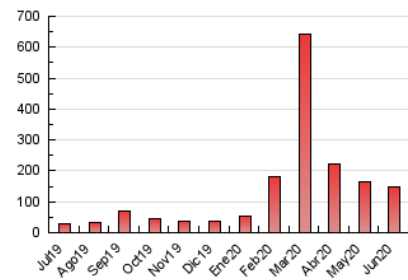

5. Observaciones

Este Medio Electrónico de Comunicación ha sido medido por la herramienta Google Analytics de Google

6. Definiciones básicas (Para más información ver Normas Técnicas para el Control de los Medios Electrónicos de Comunicación)

Página Vista:

Conjunto de ficheros enviado a un usuario como resultado de una petición del mismo recibida por el servidor. Cuando la página está formada por varios marcos (frames), el conjunto de los mismos tendrá, a efectos de cómputo, la consideración de una página unitaria.

Visita:

Una secuencia ininterrumpida de páginas servidas a un usuario válido. Si dicho usuario no realiza peticiones de páginas en un periodo de tiempo (30 min) la siguiente petición constituirá el inicio de una nueva visita.

Navegador Único:

Total de combinaciones únicas de una dirección IP y un identificador adicional. Los medios pueden utilizar cookies o el Identificador de Alta de registro.

Duración Página Vista:

Tiempo acumulado en segundos de todas las páginas vistas (en visitas de dos o más páginas vistas), dividido por el número total de páginas vistas.

Duración Visita:

Tiempo en segundos de todas las visitas de dos o más páginas vistas, dividido por el número total de visitas de dos o más páginas vistas.

Tráfico nacional:

Audiencia/difusión correspondiente a España medida en base a los datos de las direcciones IP registradas por el sistema de medición.

7. Opinión

De OJDinteractiva, la división de INFORMACIÓN Y CONTROL DE PUBLICACIONES S.A.:

Hemos examinado la información facilitada por el editor del medio electrónico para el periodo que comprende la presente certificación.

Nuestro examen se ha realizado de acuerdo con las normas y procedimientos establecidos en las Normas Técnicas para el Control de los Medios Electrónicos de Comunicación.

En nuestra opinión, la presente acta presenta razonablemente la difusión/audiencia registrada por este medio electrónico.

ADVERTENCIA:

El trabajo de OJDinteractiva, la división de INFORMACIÓN Y CONTROL DE PUBLICACIONES S.A (INTROL) se limita a la realización de pruebas para la revisión de los datos de recuento suministrados por el editor con la finalidad de expresar una opinión sobre la razonabilidad de dichos datos de acuerdo con las Normas Técnicas para el control de los MEC.

Por tanto, INTROL no acepta responsabilidad alguna por las inexactitudes o errores que puedan existir en los datos de recuento. Tampoco acepta ninguna responsabilidad por la falsedad en los datos de recuento recibidos del editor, ni por otros datos de medición que no están incluidos en el análisis.

Julio - 2020

OJDinteractiva