



INFORMACION Y CONTROL DE PUBLICACIONES, S.A.

Velázquez, 46, 1º Drcha - Tel. 91 435 00 32 Fax 91 435 96 05 - 28001 - MADRID
 Entença, 218 Entr. 7 - Tel 93 439 24 18 Fax 93 419 25 34 - 08029 - BARCELONA

Título: DIARIODEALICANTE.NET
URL Primaria: https://diariodealicante.net
Editor: Grupo Calaforra Media, S.L.
Domicilio: Calle Compromiso de Caspe, nº9-2
Ciudad: 46007 VALENCIA
Teléfono:
Fax:
E-mail:
Clasificación: Noticias e Información
Sub-Clasificación: Noticias globales y actualidad

Diario de Alicante

1. Cifras totales y promedios (Nacional e Internacional)

MES - AÑO	NAVEGADORES UNICOS	VISITAS	PAGINAS
Enero - 2021	71.355	95.568	219.937
PROMEDIO DIARIO	2.885	3.083	7.095
PROMEDIO LUNES-VIERNES	3.189	3.421	7.835
PROMEDIO SABADO-DOMINGO	2.246	2.372	5.541
PAGINAS / VISITAS	2,30		
DURACION MEDIA VISITAS	0:00:59		
DURACION MEDIA PAGINAS	0:00:46		

2. Secciones (Nacional e Internacional)

	PAGINAS	%
HOME	11.171	5.08 %
RESTO	208.766	94.92 %

3. Por día del mes (Nacional e Internacional)

Día	N. únicos	Visitas	Páginas	Día	N. únicos	Visitas	Páginas	Día	N. únicos	Visitas	Páginas
1	345	371	427	11	2.429	2.592	5.664	21	3.657	3.916	9.032
2	258	280	320	12	2.532	2.667	5.510	22	6.592	7.002	17.880
3	213	231	265	13	2.185	2.342	5.043	23	2.923	3.113	7.595
4	416	448	825	14	3.180	3.414	7.233	24	7.232	7.519	18.372
5	3.737	4.139	10.613	15	3.449	3.678	7.363	25	4.568	4.796	11.490
6	1.598	1.714	4.079	16	3.073	3.278	7.026	26	3.918	4.256	9.788
7	4.292	4.649	12.172	17	1.642	1.738	3.577	27	5.260	5.690	13.906
8	3.237	3.452	8.833	18	1.268	1.355	2.522	28	3.876	4.132	9.695
9	1.790	1.918	4.537	19	3.220	3.467	4.743	29	3.215	3.484	7.979
10	1.567	1.653	3.972	20	3.998	4.284	9.731	30	2.010	2.124	5.011
								31	1.753	1.866	4.734

4. Gráficas (Nacional e Internacional)

4.1 Por día de la semana (promedio)

N. únicos / Visitas (x 100)

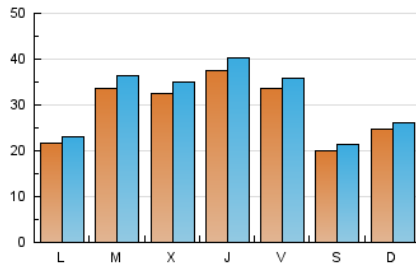

Páginas (x 100)

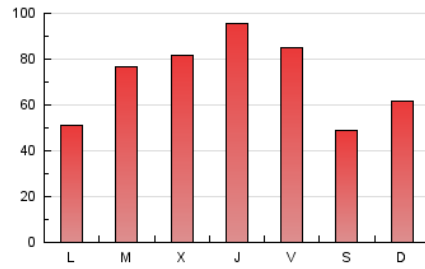

4.2 Por franja horaria (promedio)

Visitas (x 1000)



Páginas (x 1000)

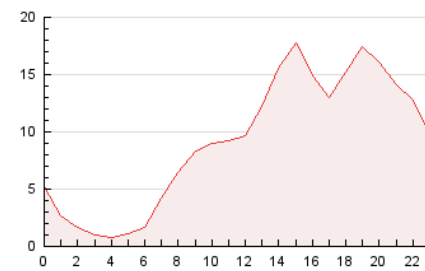

4.3 Por meses

N. únicos / Visitas (x 1000)

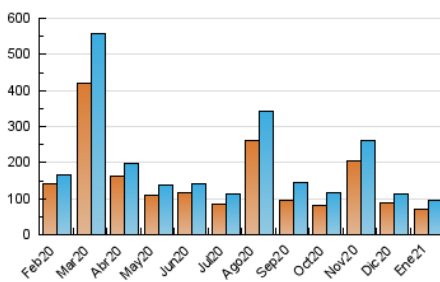

Páginas (x 1000)

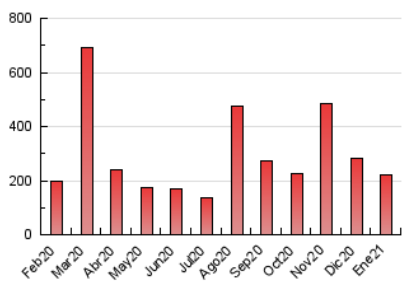



INFORMACION Y CONTROL DE PUBLICACIONES, S.A.

Velázquez, 46, 1º Drcha - Tel. 91 435 00 32 Fax 91 435 96 05 - 28001 - MADRID
 Entença, 218 Entr. 7 - Tel 93 439 24 18 Fax 93 419 25 34 - 08029 - BARCELONA

Anexo - Tráfico Nacional

Título: DIARIODEALICANTE.NET
URL Primaria: https://diariodealicante.net
Editor: Grupo Calaforra Media, S.L.
Domicilio: Calle Compromiso de Caspe, nº9-2
Ciudad: 46007 VALENCIA
Teléfono:
Fax:
E-mail:
Clasificación: Noticias e Información
Sub-Clasificación: Noticias globales y actualidad

Diario de Alicante

1. Cifras totales y promedios (Nacional)

MES - AÑO	NAVEGADORES UNICOS	VISITAS	PAGINAS
Enero - 2021	64.787	88.224	206.676
PROMEDIO DIARIO	2.655	2.846	6.667
PROMEDIO LUNES-VIERNES	2.923	3.148	7.346
PROMEDIO SABADO-DOMINGO	2.091	2.212	5.242
PAGINAS / VISITAS	2,34		
DURACION MEDIA VISITAS	0:01:01		
DURACION MEDIA PAGINAS	0:00:45		

2. Secciones (Nacional)

	PAGINAS	%
HOME	9.846	4.76 %
RESTO	196.830	95.24 %

3. Por día del mes (Nacional)

Día	N. únicos	Visitas	Páginas	Día	N. únicos	Visitas	Páginas	Día	N. únicos	Visitas	Páginas
1	336	361	416	11	2.177	2.330	5.227	21	3.214	3.463	8.351
2	244	265	303	12	2.233	2.360	4.923	22	6.238	6.650	17.214
3	202	220	255	13	1.953	2.103	4.648	23	2.706	2.891	7.183
4	381	413	766	14	2.875	3.100	6.759	24	7.019	7.292	17.868
5	3.491	3.878	9.988	15	3.095	3.318	6.824	25	4.279	4.497	10.881
6	1.454	1.565	3.724	16	2.841	3.040	6.688	26	3.635	3.965	9.273
7	4.038	4.390	11.661	17	1.514	1.608	3.294	27	4.932	5.349	13.134
8	2.943	3.152	8.294	18	1.157	1.241	2.337	28	3.545	3.787	9.071
9	1.559	1.677	4.128	19	2.999	3.241	4.405	29	2.899	3.154	7.430
10	1.391	1.472	3.605	20	3.519	3.791	8.930	30	1.840	1.948	4.686
								31	1.598	1.703	4.410

4. Gráficas (Nacional)

4.1 Por día de la semana (promedio)

N. únicos / Visitas (x 100)

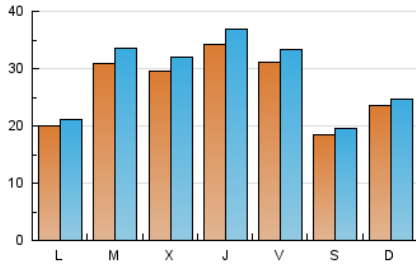

Páginas (x 100)

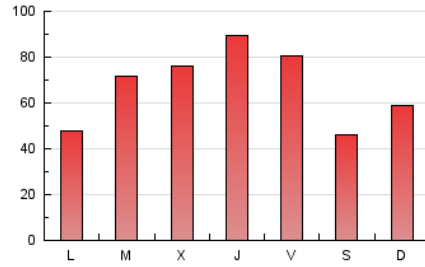

4.2 Por franja horaria (promedio)

Visitas (x 1000)

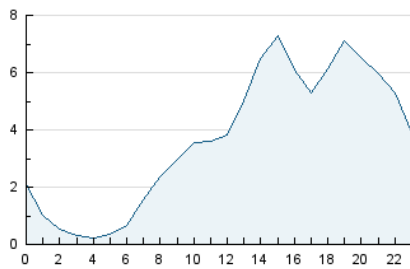

Páginas (x 1000)

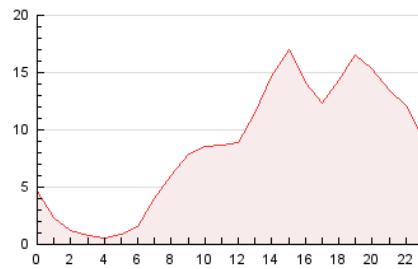

4.3 Por meses

N. únicos / Visitas (x 1000)

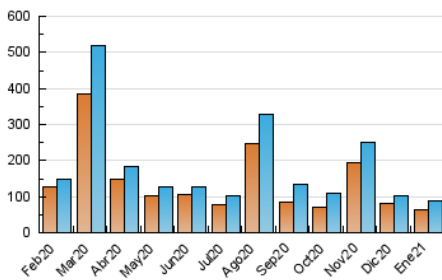

Páginas (x 1000)

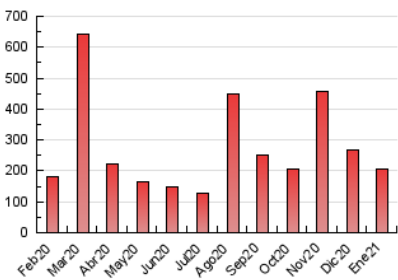

5. Observaciones

Este Medio Electrónico de Comunicación ha sido medido por la herramienta Google Analytics de Google

6. Definiciones básicas (Para más información ver Normas Técnicas para el Control de los Medios Electrónicos de Comunicación)

Página Vista:

Conjunto de ficheros enviado a un usuario como resultado de una petición del mismo recibida por el servidor. Cuando la página está formada por varios marcos (frames), el conjunto de los mismos tendrá, a efectos de cómputo, la consideración de una página unitaria.

Visita:

Una secuencia ininterrumpida de páginas servidas a un usuario válido. Si dicho usuario no realiza peticiones de páginas en un periodo de tiempo (30 min) la siguiente petición constituirá el inicio de una nueva visita.

Navegador Único:

Total de combinaciones únicas de una dirección IP y un identificador adicional. Los medios pueden utilizar cookies o el Identificador de Alta de registro.

Duración Página Vista:

Tiempo acumulado en segundos de todas las páginas vistas (en visitas de dos o más páginas vistas), dividido por el número total de páginas vistas.

Duración Visita:

Tiempo en segundos de todas las visitas de dos o más páginas vistas, dividido por el número total de visitas de dos o más páginas vistas.

Tráfico nacional:

Audiencia/difusión correspondiente a España medida en base a los datos de las direcciones IP registradas por el sistema de medición.

7. Opinión

De OJDinteractiva, la división de INFORMACIÓN Y CONTROL DE PUBLICACIONES S.A.:

Hemos examinado la información facilitada por el editor del medio electrónico para el periodo que comprende la presente certificación.

Nuestro examen se ha realizado de acuerdo con las normas y procedimientos establecidos en las Normas Técnicas para el Control de los Medios Electrónicos de Comunicación.

En nuestra opinión, la presente acta presenta razonablemente la difusión/audiencia registrada por este medio electrónico.

ADVERTENCIA:

El trabajo de OJDinteractiva, la división de INFORMACIÓN Y CONTROL DE PUBLICACIONES S.A (INTROL) se limita a la realización de pruebas para la revisión de los datos de recuento suministrados por el editor con la finalidad de expresar una opinión sobre la razonabilidad de dichos datos de acuerdo con las Normas Técnicas para el control de los MEC.

Por tanto, INTROL no acepta responsabilidad alguna por las inexactitudes o errores que puedan existir en los datos de recuento. Tampoco acepta ninguna responsabilidad por la falsedad en los datos de recuento recibidos del editor, ni por otros datos de medición que no están incluidos en el análisis.

Febrero - 2021

OJDinteractiva