



INFORMACION Y CONTROL DE PUBLICACIONES, S.A.

Velázquez, 46, 1º Drcha - Tel. 91 435 00 32 Fax 91 435 96 05 - 28001 - MADRID
 Entença, 218 Entr. 7 - Tel 93 439 24 18 Fax 93 419 25 34 - 08029 - BARCELONA

Título: LAREPUBLICACHECA.CAT
URL Primaria: http://www.larepublicacheca.cat
Editor: República Checa Press, S.C.P.
Domicilio: Pza. Corsini, Aptdo. Correos nº 7
Ciudad: 43001 TARRAGONA
Teléfono:
Fax:
E-mail:
Clasificación: Noticias e Información
Sub-Clasificación: Noticias globales y actualidad



1. Cifras totales y promedios (Nacional e Internacional)

MES - AÑO	NAVEGADORES UNICOS	VISITAS	PAGINAS
Septiembre - 2020	19.980	33.756	45.242
PROMEDIO DIARIO	1.002	1.125	1.508
PROMEDIO LUNES-VIERNES	1.140	1.290	1.732
PROMEDIO SABADO-DOMINGO	624	672	891
PAGINAS / VISITAS	1,34		
DURACION MEDIA VISITAS	0:00:57		
DURACION MEDIA PAGINAS	0:02:49		

2. Secciones (Nacional e Internacional)

	PAGINAS	%
HOME	6.235	13.78 %
RESTO	39.007	86.22 %

3. Por día del mes (Nacional e Internacional)

Día	N. únicos	Visitas	Páginas	Día	N. únicos	Visitas	Páginas	Día	N. únicos	Visitas	Páginas
1	1.269	1.488	2.095	11	574	636	903	21	1.523	1.720	2.287
2	1.153	1.356	1.915	12	451	504	716	22	1.116	1.278	1.688
3	1.389	1.587	2.096	13	498	537	743	23	879	978	1.290
4	1.436	1.570	1.929	14	2.035	2.296	2.988	24	1.302	1.455	1.958
5	677	721	917	15	1.362	1.554	2.164	25	1.126	1.261	1.649
6	526	567	762	16	877	1.003	1.395	26	714	771	986
7	1.524	1.712	2.252	17	770	877	1.230	27	873	919	1.181
8	1.184	1.318	1.692	18	966	1.093	1.487	28	890	980	1.347
9	1.011	1.158	1.534	19	548	578	778	29	728	836	1.130
10	1.276	1.442	1.944	20	707	777	1.046	30	682	784	1.140

4. Gráficas (Nacional e Internacional)

4.1 Por día de la semana (promedio)

N. únicos / Visitas (x 100)

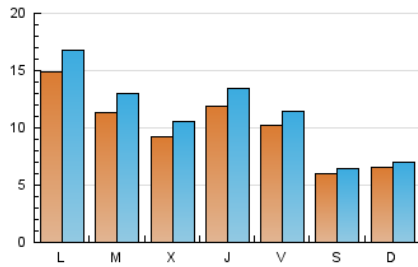

Páginas (x 100)

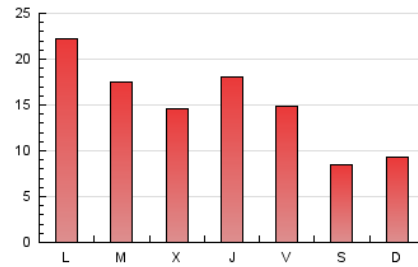

4.2 Por franja horaria (promedio)

Visitas (x 1000)

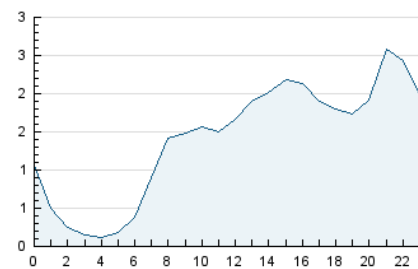

Páginas (x 1000)

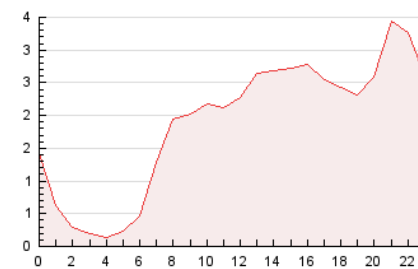

4.3 Por meses

N. únicos / Visitas (x 1000)

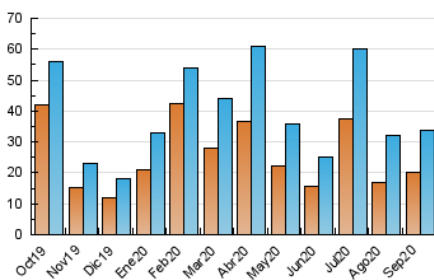

Páginas (x 1000)

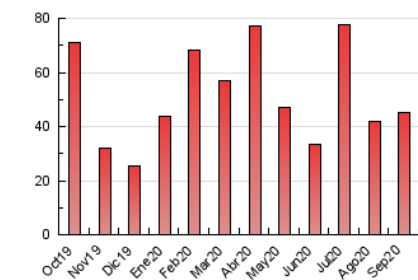



INFORMACION Y CONTROL DE PUBLICACIONES, S.A.

Velázquez, 46, 1º Drcha - Tel. 91 435 00 32 Fax 91 435 96 05 - 28001 - MADRID
 Entença, 218 Entr. 7 - Tel 93 439 24 18 Fax 93 419 25 34 - 08029 - BARCELONA

Anexo - Tráfico Nacional

Título: LAREPUBLICACHECA.CAT
URL Primaria: http://www.larepublicacheca.cat
Editor: República Checa Press, S.C.P.
Domicilio: Pza. Corsini, Aptdo. Correos nº 7
Ciudad: 43001 TARRAGONA
Teléfono:
Fax:
E-mail:
Clasificación: Noticias e Información
Sub-Clasificación: Noticias globales y actualidad



1. Cifras totales y promedios (Nacional)

MES - AÑO	NAVEGADORES UNICOS	VISITAS	PAGINAS
Septiembre - 2020	17.553	31.105	42.468
PROMEDIO DIARIO	915	1.037	1.416
PROMEDIO LUNES-VIERNES	1.042	1.192	1.630
PROMEDIO SABADO-DOMINGO	565	612	827
PAGINAS / VISITAS	1,37		
DURACION MEDIA VISITAS	0:01:02		
DURACION MEDIA PAGINAS	0:02:49		

2. Secciones (Nacional)

	PAGINAS	%
HOME	6.163	14.51 %
RESTO	36.305	85.49 %

3. Por día del mes (Nacional)

Día	N. únicos	Visitas	Páginas	Día	N. únicos	Visitas	Páginas	Día	N. únicos	Visitas	Páginas
1	1.147	1.365	1.964	11	501	560	824	21	1.429	1.626	2.188
2	1.051	1.251	1.807	12	393	440	642	22	1.044	1.206	1.611
3	1.258	1.456	1.959	13	455	492	695	23	812	911	1.218
4	1.318	1.451	1.807	14	1.899	2.155	2.838	24	1.214	1.367	1.869
5	588	632	823	15	1.249	1.440	2.040	25	1.050	1.185	1.571
6	453	494	689	16	806	931	1.319	26	650	707	916
7	1.427	1.613	2.149	17	699	805	1.157	27	826	872	1.133
8	1.054	1.188	1.559	18	866	993	1.385	28	801	890	1.257
9	902	1.049	1.422	19	498	527	723	29	636	743	1.033
10	1.156	1.319	1.818	20	658	728	991	30	610	709	1.061

4. Gráficas (Nacional)

4.1 Por día de la semana (promedio)

N. únicos / Visitas (x 100)

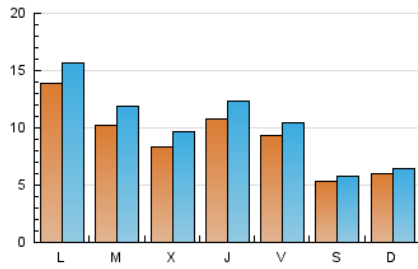

Páginas (x 100)

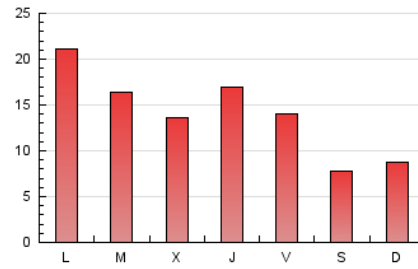

4.2 Por franja horaria (promedio)

Visitas (x 1000)

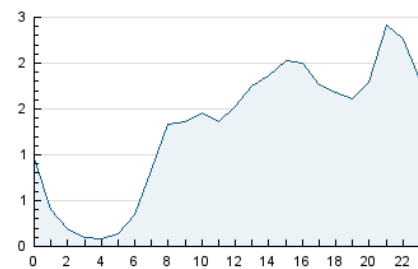

Páginas (x 1000)

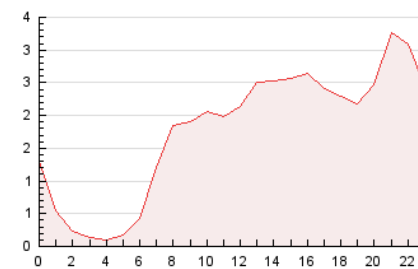

4.3 Por meses

N. únicos / Visitas (x 1000)

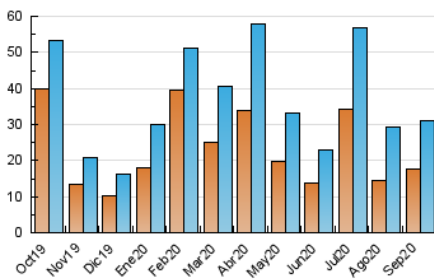

Páginas (x 1000)

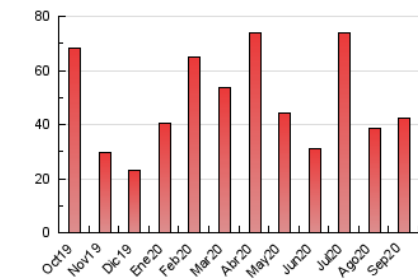

5. Observaciones

Este Medio Electrónico de Comunicación ha sido medido por la herramienta Google Analytics de Google

6. Definiciones básicas (Para más información ver Normas Técnicas para el Control de los Medios Electrónicos de Comunicación)

Página Vista:

Conjunto de ficheros enviado a un usuario como resultado de una petición del mismo recibida por el servidor. Cuando la página está formada por varios marcos (frames), el conjunto de los mismos tendrá, a efectos de cómputo, la consideración de una página unitaria.

Visita:

Una secuencia ininterrumpida de páginas servidas a un usuario válido. Si dicho usuario no realiza peticiones de páginas en un periodo de tiempo (30 min) la siguiente petición constituirá el inicio de una nueva visita.

Navegador Único:

Total de combinaciones únicas de una dirección IP y un identificador adicional. Los medios pueden utilizar cookies o el Identificador de Alta de registro.

Duración Página Vista:

Tiempo acumulado en segundos de todas las páginas vistas (en visitas de dos o más páginas vistas), dividido por el número total de páginas vistas.

Duración Visita:

Tiempo en segundos de todas las visitas de dos o más páginas vistas, dividido por el número total de visitas de dos o más páginas vistas.

Tráfico nacional:

Audiencia/difusión correspondiente a España medida en base a los datos de las direcciones IP registradas por el sistema de medición.

7. Opinión

De OJDinteractiva, la división de INFORMACIÓN Y CONTROL DE PUBLICACIONES S.A.:

Hemos examinado la información facilitada por el editor del medio electrónico para el periodo que comprende la presente certificación.

Nuestro examen se ha realizado de acuerdo con las normas y procedimientos establecidos en las Normas Técnicas para el Control de los Medios Electrónicos de Comunicación.

En nuestra opinión, la presente acta presenta razonablemente la difusión/audiencia registrada por este medio electrónico.

ADVERTENCIA:

El trabajo de OJDinteractiva, la división de INFORMACIÓN Y CONTROL DE PUBLICACIONES S.A (INTROL) se limita a la realización de pruebas para la revisión de los datos de recuento suministrados por el editor con la finalidad de expresar una opinión sobre la razonabilidad de dichos datos de acuerdo con las Normas Técnicas para el control de los MEC.

Por tanto, INTROL no acepta responsabilidad alguna por las inexactitudes o errores que puedan existir en los datos de recuento. Tampoco acepta ninguna responsabilidad por la falsedad en los datos de recuento recibidos del editor, ni por otros datos de medición que no están incluidos en el análisis.

Octubre - 2020

OJDinteractiva