



INFORMACION Y CONTROL DE PUBLICACIONES, S.A.

Velázquez, 46, 1º Drcha - Tel. 91 435 00 32 Fax 91 435 96 05 - 28001 - MADRID
 Entença, 218 Entr. 7 - Tel 93 439 24 18 Fax 93 419 25 34 - 08029 - BARCELONA

Título: ACCIONCINE.ES
URL Primaria: https://www.accioncine.es/
Editor: Norea y Alomán Ediciones, S.L.
Domicilio: Higuera, 2, 2º B
Ciudad: 28922 ALCORCÓN
Teléfono: 91 486 20 80
Fax:
E-mail:
Clasificación: Entretenimiento
Sub-Clasificación: Videos/Cine



1. Cifras totales y promedios (Nacional e Internacional)

MES - AÑO	NAVEGADORES UNICOS	VISITAS	PAGINAS
Enero - 2020	81.478	96.445	122.072
PROMEDIO DIARIO	2.855	3.111	3.938
PROMEDIO LUNES-VIERNES	2.788	3.065	3.869
PROMEDIO SABADO-DOMINGO	3.047	3.244	4.137
PAGINAS / VISITAS	1,27		
DURACION MEDIA VISITAS	0:00:33		
DURACION MEDIA PAGINAS	0:00:24		

2. Secciones (Nacional e Internacional)

	PAGINAS	%
HOME	12.895	10.56 %
RESTO	109.177	89.44 %

3. Por día del mes (Nacional e Internacional)

Día	N. únicos	Visitas	Páginas	Día	N. únicos	Visitas	Páginas	Día	N. únicos	Visitas	Páginas
1	3.818	4.184	4.901	11	2.668	2.802	3.613	21	2.436	2.589	3.445
2	3.758	4.073	4.844	12	3.552	3.750	4.520	22	2.674	2.872	3.751
3	2.687	2.797	4.094	13	2.555	2.668	3.552	23	2.431	2.608	3.509
4	2.896	3.028	4.199	14	2.606	2.753	3.502	24	2.622	2.786	3.555
5	2.703	2.829	3.554	15	2.908	3.121	3.786	25	3.159	3.347	4.092
6	2.304	2.420	3.155	16	2.357	2.562	3.245	26	3.751	4.214	5.116
7	1.772	1.881	2.667	17	2.197	2.353	3.133	27	2.847	3.099	4.127
8	1.775	1.877	2.601	18	2.720	2.910	3.921	28	3.387	3.925	4.660
9	1.778	1.881	2.567	19	2.926	3.072	4.080	29	5.238	6.864	7.656
10	2.125	2.333	3.151	20	2.941	3.152	3.981	30	3.719	4.356	4.909
								31	3.191	3.339	4.186

4. Gráficas (Nacional e Internacional)

4.1 Por día de la semana (promedio)

N. únicos / Visitas (x 100)

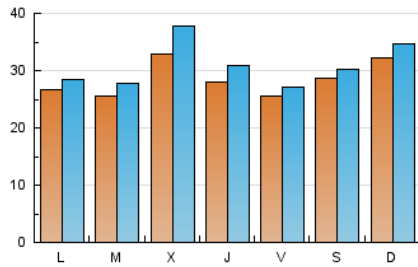

Páginas (x 100)

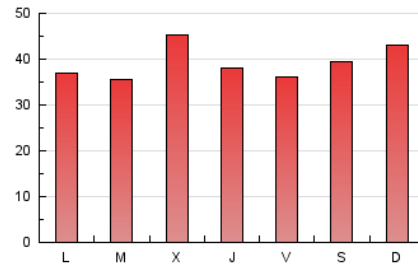

4.2 Por franja horaria (promedio)

Visitas (x 1000)



Páginas (x 1000)

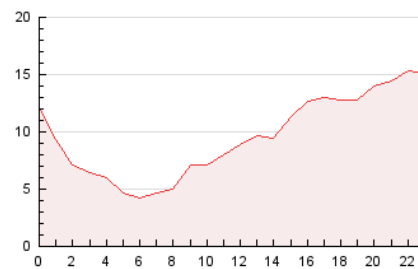

4.3 Por meses

N. únicos / Visitas (x 1000)

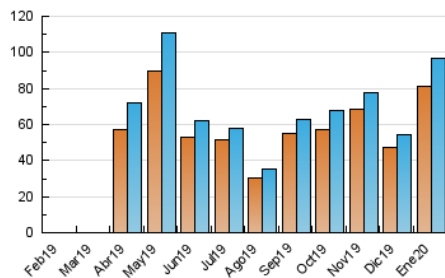

Páginas (x 1000)

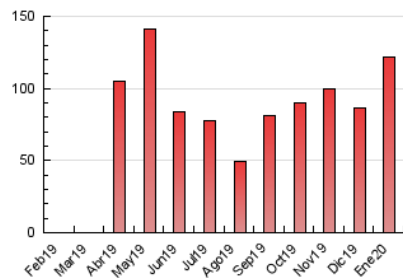



INFORMACION Y CONTROL DE PUBLICACIONES, S.A.

Velázquez, 46, 1º Drcha - Tel. 91 435 00 32 Fax 91 435 96 05 - 28001 - MADRID
 Entença, 218 Entr. 7 - Tel 93 439 24 18 Fax 93 419 25 34 - 08029 - BARCELONA

Anexo - Tráfico Nacional

Título: ACCIONCINE.ES
URL Primaria: https://www.accioncine.es/
Editor: Norea y Alomán Ediciones, S.L.
Domicilio: Higuera, 2, 2º B
Ciudad: 28922 ALCORCÓN
Teléfono: 91 486 20 80
Fax:
E-mail:
Clasificación: Entretenimiento
Sub-Clasificación: Videos/Cine



1. Cifras totales y promedios (Nacional)

MES - AÑO	NAVEGADORES UNICOS	VISITAS	PAGINAS
Enero - 2020	50.551	62.758	83.669
PROMEDIO DIARIO	1.825	2.024	2.699
PROMEDIO LUNES-VIERNES	1.755	1.974	2.630
PROMEDIO SABADO-DOMINGO	2.026	2.169	2.897
PAGINAS / VISITAS	1,33		
DURACION MEDIA VISITAS	0:00:37		
DURACION MEDIA PAGINAS	0:00:24		

2. Secciones (Nacional)

	PAGINAS	%
HOME	11.500	13.74 %
RESTO	72.169	86.26 %

3. Por día del mes (Nacional)

Día	N. únicos	Visitas	Páginas	Día	N. únicos	Visitas	Páginas	Día	N. únicos	Visitas	Páginas
1	2.498	2.833	3.395	11	1.873	1.965	2.659	21	1.521	1.639	2.313
2	2.152	2.412	3.021	12	2.103	2.228	2.861	22	1.703	1.848	2.601
3	1.774	1.851	2.989	13	1.430	1.498	2.213	23	1.534	1.674	2.441
4	1.959	2.042	2.943	14	1.326	1.405	2.014	24	1.641	1.765	2.404
5	1.614	1.700	2.273	15	1.814	1.939	2.476	25	2.162	2.301	2.972
6	1.482	1.560	2.186	16	1.318	1.448	1.941	26	2.650	3.019	3.755
7	1.202	1.287	1.942	17	1.364	1.477	2.110	27	1.768	1.956	2.780
8	1.198	1.274	1.849	18	1.914	2.060	2.850	28	2.343	2.817	3.423
9	1.080	1.152	1.663	19	1.932	2.035	2.859	29	3.913	5.343	6.078
10	1.360	1.523	2.222	20	1.805	1.962	2.610	30	2.368	2.873	3.280
								31	1.771	1.872	2.546

4. Gráficas (Nacional)

4.1 Por día de la semana (promedio)

N. únicos / Visitas (x 100)

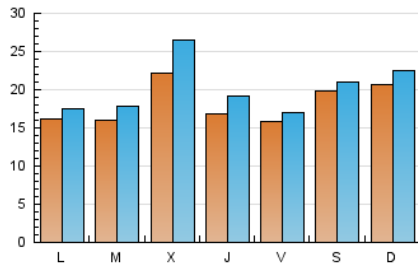

Páginas (x 100)

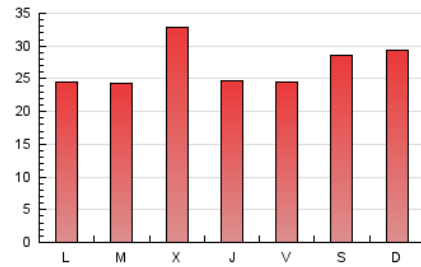

4.2 Por franja horaria (promedio)

Visitas (x 1000)



Páginas (x 1000)

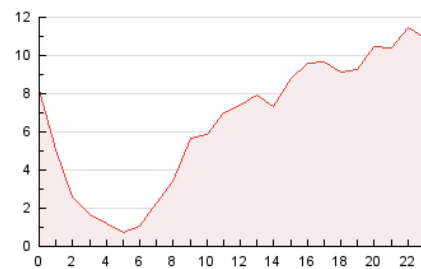

4.3 Por meses

N. únicos / Visitas (x 1000)

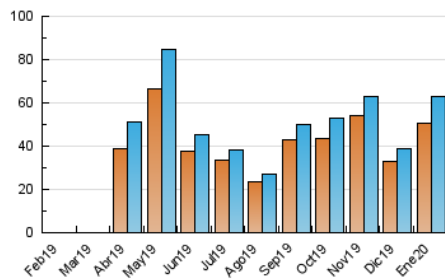

Páginas (x 1000)

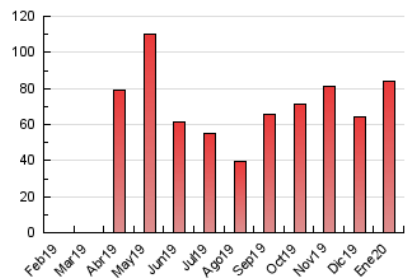

5. Observaciones

Este Medio Electrónico de Comunicación ha sido medido por la herramienta Google Analytics de Google

6. Definiciones básicas (Para más información ver Normas Técnicas para el Control de los Medios Electrónicos de Comunicación)

Página Vista:

Conjunto de ficheros enviado a un usuario como resultado de una petición del mismo recibida por el servidor. Cuando la página está formada por varios marcos (frames), el conjunto de los mismos tendrá, a efectos de cómputo, la consideración de una página unitaria.

Visita:

Una secuencia ininterrumpida de páginas servidas a un usuario válido. Si dicho usuario no realiza peticiones de páginas en un periodo de tiempo (30 min) la siguiente petición constituirá el inicio de una nueva visita.

Navegador Único:

Total de combinaciones únicas de una dirección IP y un identificador adicional. Los medios pueden utilizar cookies o el Identificador de Alta de registro.

Duración Página Vista:

Tiempo acumulado en segundos de todas las páginas vistas (en visitas de dos o más páginas vistas), dividido por el número total de páginas vistas.

Duración Visita:

Tiempo en segundos de todas las visitas de dos o más páginas vistas, dividido por el número total de visitas de dos o más páginas vistas.

Tráfico nacional:

Audiencia/difusión correspondiente a España medida en base a los datos de las direcciones IP registradas por el sistema de medición.

7. Opinión

De OJDinteractiva, la división de INFORMACIÓN Y CONTROL DE PUBLICACIONES S.A.:

Hemos examinado la información facilitada por el editor del medio electrónico para el periodo que comprende la presente certificación.

Nuestro examen se ha realizado de acuerdo con las normas y procedimientos establecidos en las Normas Técnicas para el Control de los Medios Electrónicos de Comunicación.

En nuestra opinión, la presente acta presenta razonablemente la difusión/audiencia registrada por este medio electrónico.

ADVERTENCIA:

El trabajo de OJDinteractiva, la división de INFORMACIÓN Y CONTROL DE PUBLICACIONES S.A (INTROL) se limita a la realización de pruebas para la revisión de los datos de recuento suministrados por el editor con la finalidad de expresar una opinión sobre la razonabilidad de dichos datos de acuerdo con las Normas Técnicas para el control de los MEC.

Por tanto, INTROL no acepta responsabilidad alguna por las inexactitudes o errores que puedan existir en los datos de recuento. Tampoco acepta ninguna responsabilidad por la falsedad en los datos de recuento recibidos del editor, ni por otros datos de medición que no están incluidos en el análisis.

Febrero - 2020

OJDinteractiva