



INFORMACION Y CONTROL DE PUBLICACIONES, S.A.

Velázquez, 46, 1º Drcha - Tel. 91 435 00 32 Fax 91 435 96 05 - 28001 - MADRID
 Entença, 218 Entr. 7 - Tel 93 439 24 18 Fax 93 419 25 34 - 08029 - BARCELONA

Título: CATALUNYARELIGIO.CAT - CATALÀ
URL Primaria: https://www.catalunyareligio.cat
Editor: Fundació Catalunya Religió
Domicilio: Nàpols nº346 2º
Ciudad: 08025 BARCELONA
Teléfono:
Fax:
E-mail:
Clasificación: Noticias e Información
Sub-Clasificación: Noticias globales y actualidad



1. Cifras totales y promedios (Nacional e Internacional)

MES - AÑO	NAVEGADORES UNICOS	VISITAS	PAGINAS
Abril - 2021	44.638	59.189	86.588
PROMEDIO DIARIO	1.840	1.973	2.886
PROMEDIO LUNES-VIERNES	1.961	2.105	3.087
PROMEDIO SABADO-DOMINGO	1.507	1.610	2.336
PAGINAS / VISITAS	1,46		
DURACION MEDIA VISITAS	0:01:13		
DURACION MEDIA PAGINAS	0:02:36		

2. Secciones (Nacional e Internacional)

	PAGINAS	%
HOME	5.407	6.24 %
RESTO	81.181	93.76 %

3. Por día del mes (Nacional e Internacional)

Día	N. únicos	Visitas	Páginas	Día	N. únicos	Visitas	Páginas	Día	N. únicos	Visitas	Páginas
1	1.618	1.717	2.342	11	1.701	1.799	2.795	21	2.220	2.381	3.465
2	1.178	1.246	1.731	12	2.104	2.289	3.280	22	1.975	2.133	3.132
3	1.126	1.207	1.745	13	2.013	2.198	3.208	23	1.959	2.095	3.139
4	1.341	1.424	2.104	14	1.850	1.983	2.892	24	1.297	1.369	1.963
5	1.199	1.272	1.777	15	1.698	1.828	2.769	25	1.089	1.159	1.651
6	2.509	2.722	4.390	16	1.725	1.833	2.538	26	2.142	2.279	3.434
7	2.380	2.540	3.609	17	2.451	2.672	3.802	27	2.707	2.869	3.963
8	2.004	2.172	3.191	18	1.421	1.520	2.167	28	2.375	2.545	3.601
9	1.764	1.893	2.847	19	2.034	2.174	3.163	29	1.723	1.861	2.703
10	1.630	1.726	2.458	20	2.110	2.269	3.508	30	1.847	2.014	3.221

4. Gráficas (Nacional e Internacional)

4.1 Por día de la semana (promedio)

N. únicos / Visitas (x 100)

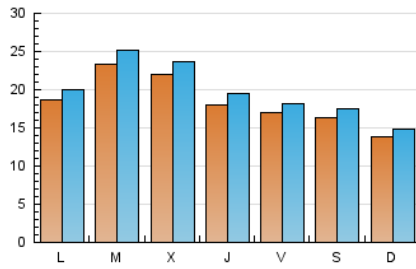

Páginas (x 100)

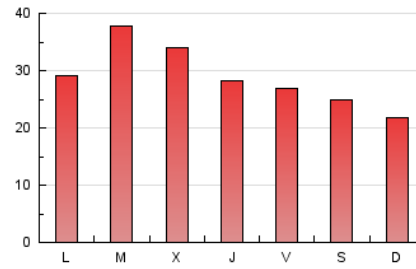

4.2 Por franja horaria (promedio)

Visitas (x 1000)

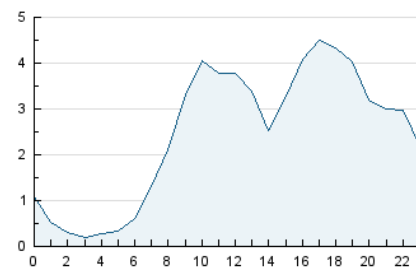

Páginas (x 1000)

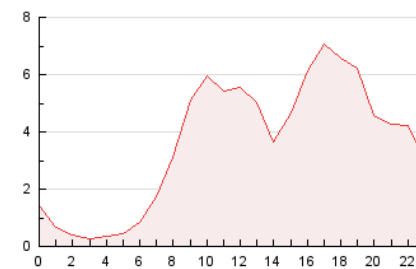

4.3 Por meses

N. únicos / Visitas (x 1000)

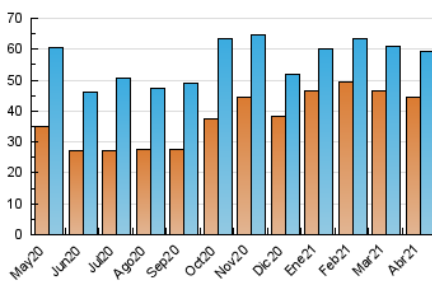

Páginas (x 1000)

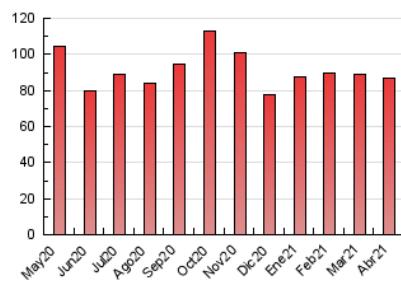



INFORMACION Y CONTROL DE PUBLICACIONES, S.A.

Velázquez, 46, 1º Drcha - Tel. 91 435 00 32 Fax 91 435 96 05 - 28001 - MADRID
 Entença, 218 Entr. 7 - Tel 93 439 24 18 Fax 93 419 25 34 - 08029 - BARCELONA

Anexo - Tráfico Nacional

Título: CATALUNYARELIGIO.CAT - CATALÀ
URL Primaria: https://www.catalunyareligio.cat
Editor: Fundació Catalunya Religió
Domicilio: Nàpols nº346 2º
Ciudad: 08025 BARCELONA
Teléfono:
Fax:
E-mail:
Clasificación: Noticias e Información
Sub-Clasificación: Noticias globales y actualidad



1. Cifras totales y promedios (Nacional)

MES - AÑO	NAVEGADORES UNICOS	VISITAS	PAGINAS
Abril - 2021	38.686	52.503	78.492
PROMEDIO DIARIO	1.624	1.750	2.616
PROMEDIO LUNES-VIERNES	1.730	1.866	2.796
PROMEDIO SABADO-DOMINGO	1.334	1.431	2.122
PAGINAS / VISITAS	1,50		
DURACION MEDIA VISITAS	0:01:18		
DURACION MEDIA PAGINAS	0:02:37		

2. Secciones (Nacional)

	PAGINAS	%
HOME	5.287	6.74 %
RESTO	73.205	93.26 %

3. Por día del mes (Nacional)

Día	N. únicos	Visitas	Páginas	Día	N. únicos	Visitas	Páginas	Día	N. únicos	Visitas	Páginas
1	1.443	1.540	2.150	11	1.553	1.648	2.610	21	1.965	2.118	3.115
2	993	1.056	1.530	12	1.848	2.028	2.972	22	1.751	1.897	2.847
3	973	1.047	1.561	13	1.818	2.001	2.972	23	1.675	1.801	2.736
4	1.156	1.236	1.898	14	1.618	1.746	2.630	24	1.112	1.178	1.717
5	1.040	1.110	1.604	15	1.487	1.610	2.501	25	908	969	1.401
6	2.282	2.487	4.125	16	1.544	1.648	2.334	26	1.866	1.987	3.048
7	2.146	2.302	3.318	17	2.240	2.454	3.528	27	2.407	2.564	3.567
8	1.783	1.948	2.946	18	1.273	1.371	1.997	28	2.110	2.258	3.206
9	1.588	1.701	2.634	19	1.774	1.908	2.860	29	1.451	1.578	2.368
10	1.453	1.547	2.260	20	1.849	2.001	3.155	30	1.611	1.764	2.902

4. Gráficas (Nacional)

4.1 Por día de la semana (promedio)

N. únicos / Visitas (x 100)

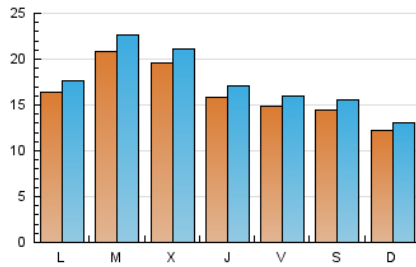

Páginas (x 100)

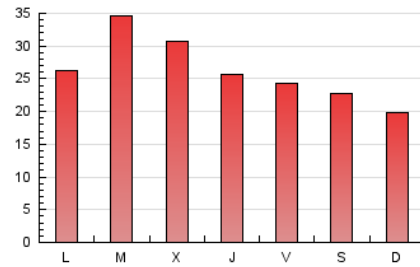

4.2 Por franja horaria (promedio)

Visitas (x 1000)

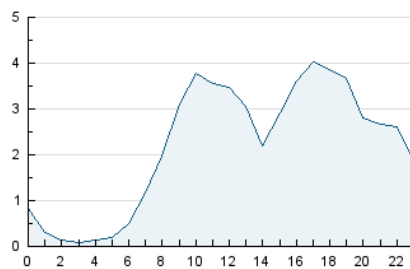

Páginas (x 1000)

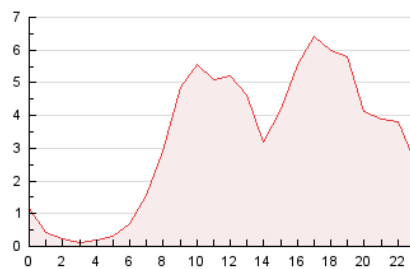

4.3 Por meses

N. únicos / Visitas (x 1000)

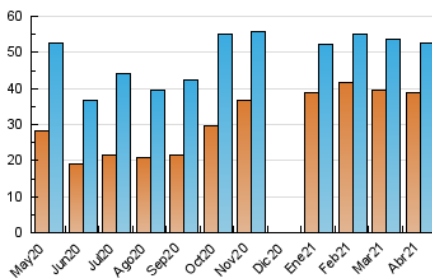

Páginas (x 1000)

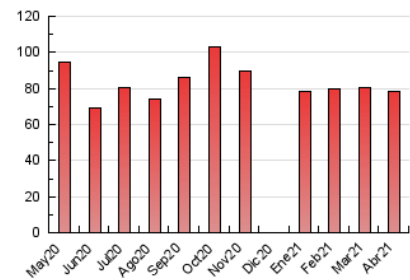

5. Observaciones

Este Medio Electrónico de Comunicación ha sido medido por la herramienta Google Analytics de Google

6. Definiciones básicas (Para más información ver Normas Técnicas para el Control de los Medios Electrónicos de Comunicación)

Página Vista:

Conjunto de ficheros enviado a un usuario como resultado de una petición del mismo recibida por el servidor. Cuando la página está formada por varios marcos (frames), el conjunto de los mismos tendrá, a efectos de cómptuo, la consideración de una página unitaria.

Visita:

Una secuencia ininterrumpida de páginas servidas a un usuario válido. Si dicho usuario no realiza peticiones de páginas en un periodo de tiempo (30 min) la siguiente petición constituirá el inicio de una nueva visita.

Navegador Único:

Total de combinaciones únicas de una dirección IP y un identificador adicional. Los medios pueden utilizar cookies o el Identificador de Alta de registro.

Duración Página Vista:

Tiempo acumulado en segundos de todas las páginas vistas (en visitas de dos o más páginas vistas), dividido por el número total de páginas vistas.

Duración Visita:

Tiempo en segundos de todas las visitas de dos o más páginas vistas, dividido por el número total de visitas de dos o más páginas vistas.

Tráfico nacional:

Audiencia/difusión correspondiente a España medida en base a los datos de las direcciones IP registradas por el sistema de medición.

7. Opinión

De OJDinteractiva, la división de INFORMACIÓN Y CONTROL DE PUBLICACIONES S.A.:

Hemos examinado la información facilitada por el editor del medio electrónico para el periodo que comprende la presente certificación.

Nuestro examen se ha realizado de acuerdo con las normas y procedimientos establecidos en las Normas Técnicas para el Control de los Medios Electrónicos de Comunicación.

En nuestra opinión, la presente certificación presenta razonablemente la difusión/audiencia registrada por este canal.

ADVERTENCIA:

El trabajo de OJDinteractiva, la división de INFORMACIÓN Y CONTROL DE PUBLICACIONES S.A (INTROL) se limita a la realización de pruebas para la revisión de los datos de recuento suministrados por el editor con la finalidad de expresar una opinión sobre la razonabilidad de dichos datos de acuerdo con las Normas Técnicas para el control de los MEC.

Por tanto, INTROL no acepta responsabilidad alguna por las inexactitudes o errores que puedan existir en los datos de recuento. Tampoco acepta ninguna responsabilidad por la falsedad en los datos de recuento recibidos del editor, ni por otros datos de medición que no están incluidos en el análisis.

Mayo - 2021

OJDinteractiva