



INFORMACION Y CONTROL DE PUBLICACIONES, S.A.

Velázquez, 46, 1º Drcha - Tel. 91 435 00 32 Fax 91 435 96 05 - 28001 - MADRID
 Entença, 218 Entr. 7 - Tel 93 439 24 18 Fax 93 419 25 34 - 08029 - BARCELONA

Título: CATALUNYARELIGIO.CAT
URL Primaria: https://www.catalunyareligio.cat/
Editor: Fundació Catalunya Religió
Domicilio: Nàpols nº346 2º
Ciudad: 08025 BARCELONA
Teléfono:
Fax:
E-mail:
Clasificación: Noticias e Información
Sub-Clasificación: Noticias globales y actualidad



1. Cifras totales y promedios (Nacional e Internacional)

MES - AÑO	NAVEGADORES UNICOS	VISITAS	PAGINAS
Diciembre - 2020	46.093	60.375	88.135
PROMEDIO DIARIO	1.808	1.948	2.843
PROMEDIO LUNES-VIERNES	1.904	2.051	3.018
PROMEDIO SABADO-DOMINGO	1.531	1.650	2.339
PAGINAS / VISITAS	1,46		
DURACION MEDIA VISITAS	0:01:14		
DURACION MEDIA PAGINAS	0:02:41		

2. Secciones (Nacional e Internacional)

	PAGINAS	%
HOME	3.481	3.95 %
RESTO	84.654	96.05 %

3. Por día del mes (Nacional e Internacional)

Día	N. únicos	Visitas	Páginas	Día	N. únicos	Visitas	Páginas	Día	N. únicos	Visitas	Páginas
1	2.385	2.560	3.703	11	1.947	2.109	3.216	21	2.196	2.403	3.701
2	2.486	2.639	3.679	12	1.518	1.623	2.422	22	1.551	1.664	2.497
3	2.056	2.191	3.019	13	2.119	2.269	3.222	23	1.517	1.640	2.475
4	1.946	2.101	3.162	14	2.314	2.503	3.641	24	1.703	1.828	2.817
5	1.245	1.347	1.832	15	2.368	2.561	3.614	25	1.360	1.460	2.102
6	1.757	1.880	2.624	16	2.384	2.548	3.452	26	1.199	1.278	1.826
7	1.862	2.020	3.042	17	2.071	2.225	3.265	27	1.196	1.277	1.693
8	1.475	1.559	2.342	18	1.822	1.971	2.929	28	1.609	1.759	2.894
9	1.943	2.082	3.118	19	1.289	1.387	1.921	29	1.367	1.482	2.236
10	1.996	2.158	3.173	20	1.925	2.142	3.175	30	2.000	2.175	3.085
								31	1.443	1.534	2.258

4. Gráficas (Nacional e Internacional)

4.1 Por día de la semana (promedio)

N. únicos / Visitas (x 100)

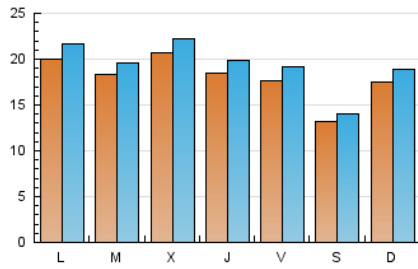

Páginas (x 100)

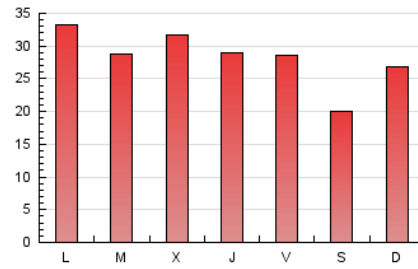

4.2 Por franja horaria (promedio)

Visitas (x 1000)



Páginas (x 1000)

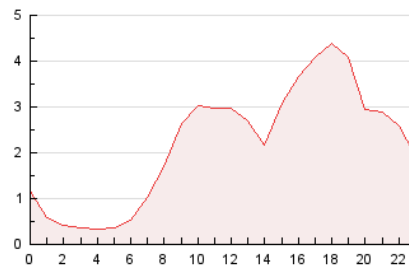

4.3 Por meses

N. únicos / Visitas (x 1000)

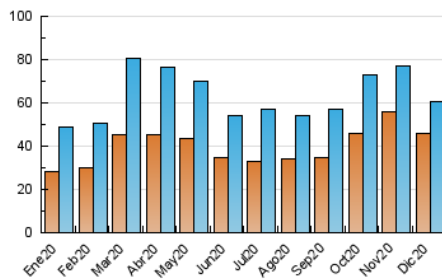

Páginas (x 1000)

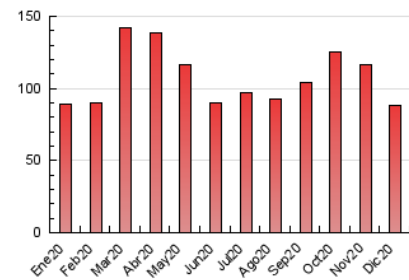



INFORMACION Y CONTROL DE PUBLICACIONES, S.A.

Velázquez, 46, 1º Drcha - Tel. 91 435 00 32 Fax 91 435 96 05 - 28001 - MADRID
 Entença, 218 Entr. 7 - Tel 93 439 24 18 Fax 93 419 25 34 - 08029 - BARCELONA

Anexo - Tráfico Nacional

Título: CATALUNYARELIGIO.CAT
URL Primaria: https://www.catalunyareligio.cat/
Editor: Fundació Catalunya Religió
Domicilio: Nàpols nº346 2º
Ciudad: 08025 BARCELONA
Teléfono:
Fax:
E-mail:
Clasificación: Noticias e Información
Sub-Clasificación: Noticias globales y actualidad



1. Cifras totales y promedios (Nacional)

MES - AÑO	NAVEGADORES UNICOS	VISITAS	PAGINAS
Diciembre - 2020	37.124	50.668	76.927
PROMEDIO DIARIO	1.506	1.634	2.482
PROMEDIO LUNES-VIERNES	1.592	1.728	2.646
PROMEDIO SABADO-DOMINGO	1.256	1.366	2.009
PAGINAS / VISITAS	1,52		
DURACION MEDIA VISITAS	0:01:23		
DURACION MEDIA PAGINAS	0:02:40		

2. Secciones (Nacional)

	PAGINAS	%
HOME	3.179	4.13 %
RESTO	73.748	95.87 %

3. Por día del mes (Nacional)

Día	N. únicos	Visitas	Páginas	Día	N. únicos	Visitas	Páginas	Día	N. únicos	Visitas	Páginas
1	1.850	2.013	3.089	11	1.598	1.746	2.800	21	1.862	2.058	3.295
2	1.972	2.100	3.027	12	1.243	1.341	2.090	22	1.302	1.411	2.197
3	1.595	1.717	2.505	13	1.794	1.932	2.830	23	1.305	1.424	2.209
4	1.567	1.709	2.701	14	1.962	2.134	3.205	24	1.502	1.620	2.574
5	955	1.044	1.486	15	2.013	2.195	3.209	25	1.170	1.268	1.888
6	1.336	1.444	2.117	16	2.081	2.233	3.102	26	965	1.034	1.534
7	1.453	1.595	2.572	17	1.801	1.943	2.948	27	1.005	1.079	1.481
8	1.130	1.207	1.948	18	1.534	1.671	2.575	28	1.419	1.560	2.662
9	1.614	1.740	2.701	19	1.076	1.167	1.667	29	1.185	1.289	1.959
10	1.676	1.827	2.810	20	1.677	1.884	2.865	30	1.778	1.939	2.827
								31	1.258	1.344	2.054

4. Gráficas (Nacional)

4.1 Por día de la semana (promedio)

N. únicos / Visitas (x 100)

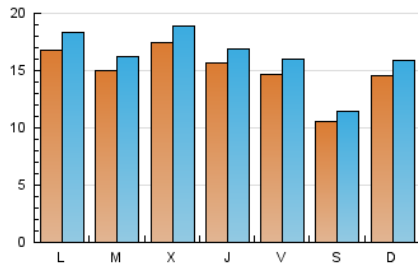

Páginas (x 100)

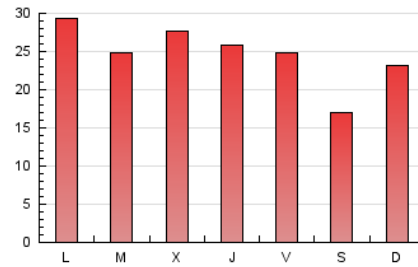

4.2 Por franja horaria (promedio)

Visitas (x 1000)

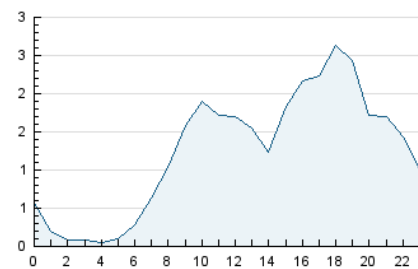

Páginas (x 1000)

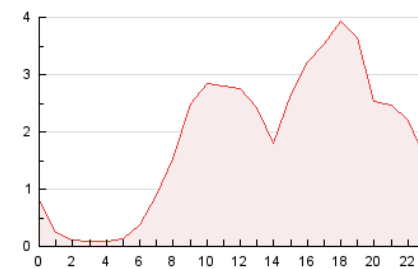

4.3 Por meses

N. únicos / Visitas (x 1000)

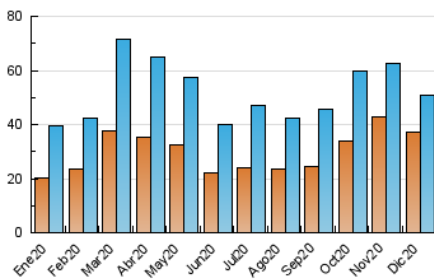

Páginas (x 1000)

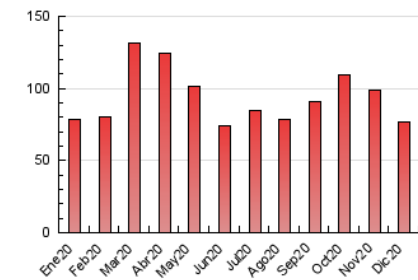

5. Observaciones

Este Medio Electrónico de Comunicación ha sido medido por la herramienta Google Analytics de Google

6. Definiciones básicas (Para más información ver Normas Técnicas para el Control de los Medios Electrónicos de Comunicación)

Página Vista:

Conjunto de ficheros enviado a un usuario como resultado de una petición del mismo recibida por el servidor. Cuando la página está formada por varios marcos (frames), el conjunto de los mismos tendrá, a efectos de cómputo, la consideración de una página unitaria.

Visita:

Una secuencia ininterrumpida de páginas servidas a un usuario válido. Si dicho usuario no realiza peticiones de páginas en un periodo de tiempo (30 min) la siguiente petición constituirá el inicio de una nueva visita.

Navegador Único:

Total de combinaciones únicas de una dirección IP y un identificador adicional. Los medios pueden utilizar cookies o el Identificador de Alta de registro.

Duración Página Vista:

Tiempo acumulado en segundos de todas las páginas vistas (en visitas de dos o más páginas vistas), dividido por el número total de páginas vistas.

Duración Visita:

Tiempo en segundos de todas las visitas de dos o más páginas vistas, dividido por el número total de visitas de dos o más páginas vistas.

Tráfico nacional:

Audiencia/difusión correspondiente a España medida en base a los datos de las direcciones IP registradas por el sistema de medición.

7. Opinión

De OJDinteractiva, la división de INFORMACIÓN Y CONTROL DE PUBLICACIONES S.A.:

Hemos examinado la información facilitada por el editor del medio electrónico para el periodo que comprende la presente certificación.

Nuestro examen se ha realizado de acuerdo con las normas y procedimientos establecidos en las Normas Técnicas para el Control de los Medios Electrónicos de Comunicación.

En nuestra opinión, la presente acta presenta razonablemente la difusión/audiencia registrada por este medio electrónico.

ADVERTENCIA:

El trabajo de OJDinteractiva, la división de INFORMACIÓN Y CONTROL DE PUBLICACIONES S.A (INTROL) se limita a la realización de pruebas para la revisión de los datos de recuento suministrados por el editor con la finalidad de expresar una opinión sobre la razonabilidad de dichos datos de acuerdo con las Normas Técnicas para el control de los MEC.

Por tanto, INTROL no acepta responsabilidad alguna por las inexactitudes o errores que puedan existir en los datos de recuento. Tampoco acepta ninguna responsabilidad por la falsedad en los datos de recuento recibidos del editor, ni por otros datos de medición que no están incluidos en el análisis.

- 2020

OJDinteractiva