



INFORMACION Y CONTROL DE PUBLICACIONES, S.A.

Velázquez, 46, 1º Drcha - Tel. 91 435 00 32 Fax 91 435 96 05 - 28001 - MADRID
Av. Diagonal 497, 5a planta - Tel 93 439 24 18 Fax 93 419 25 34 - 08029 - BARCELONA

Título: INFORMADOS.ES - ABULENSES
URL Primaria: http://informados.es/abulens/
Editor: Alaurco Integración Servicios Gestión, S.L.
Domicilio: Margaritas nº 20
Ciudad: 28690 BRUNETE
Teléfono:
Fax:
E-mail:
Clasificación: Noticias e Información
Sub-Clasificación: Noticias globales y actualidad



1. Cifras totales y promedios (Nacional e Internacional)

MES - AÑO	NAVEGADORES UNICOS	VISITAS	PAGINAS
Junio - 2022	3.910	4.637	5.766
PROMEDIO DIARIO	147	155	192
PROMEDIO LUNES-VIERNES	152	159	201
PROMEDIO SABADO-DOMINGO	133	141	168
PAGINAS / VISITAS	1,24		
DURACION MEDIA VISITAS	0:00:45		
DURACION MEDIA PAGINAS	0:03:05		

2. Secciones (Nacional e Internacional)

	PAGINAS	%
HOME	120	2.08 %
RESTO	5.646	97.92 %

3. Por día del mes (Nacional e Internacional)

Día	N. únicos	Visitas	Páginas	Día	N. únicos	Visitas	Páginas	Día	N. únicos	Visitas	Páginas
1	164	176	227	11	144	149	173	21	119	129	193
2	131	134	162	12	170	182	226	22	192	206	258
3	151	160	197	13	157	171	218	23	147	155	181
4	134	147	166	14	148	154	197	24	131	134	147
5	130	141	173	15	147	156	211	25	109	113	135
6	163	166	193	16	206	216	308	26	107	116	135
7	142	144	190	17	194	205	244	27	133	137	163
8	141	148	173	18	159	162	190	28	128	129	160
9	150	158	204	19	114	120	149	29	146	154	200
10	165	175	208	20	151	163	223	30	132	137	162

4. Gráficas (Nacional e Internacional)

4.1 Por día de la semana (promedio)

N. únicos / Visitas (x 100)

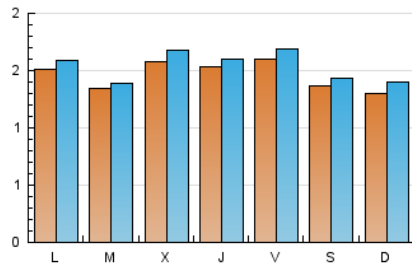

Páginas (x 100)

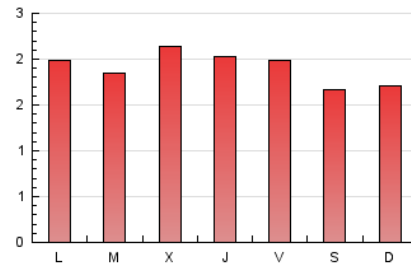

4.2 Por franja horaria (promedio)

Visitas_ (x 1000)



Páginas (x 1000)

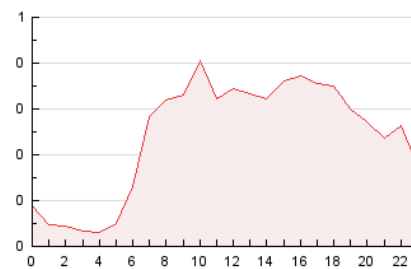

4.3 Por meses

N. únicos / Visitas (x 1000)

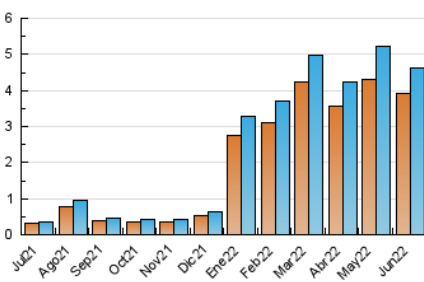

Páginas (x 1000)

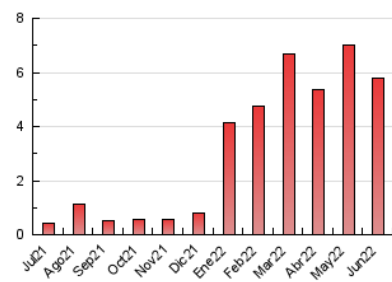



INFORMACION Y CONTROL DE PUBLICACIONES, S.A.

Velázquez, 46, 1º Drcha - Tel. 91 435 00 32 Fax 91 435 96 05 - 28001 - MADRID
Av. Diagonal 497, 5a planta - Tel 93 439 24 18 Fax 93 419 25 34 - 08029 - BARCELONA

Anexo - Tráfico Nacional

Título: INFORMADOS.ES - ABULENSES
URL Primaria: http://informados.es/abulens/
Editor: Alaurco Integración Servicios Gestión, S.L.
Domicilio: Margaritas nº 20
Ciudad: 28690 BRUNETE
Teléfono:
Fax:
E-mail:
Clasificación: Noticias e Información
Sub-Clasificación: Noticias globales y actualidad



1. Cifras totales y promedios (Nacional)

MES - AÑO	NAVEGADORES UNICOS	VISITAS	PAGINAS
Junio - 2022	3.437	4.112	5.169
PROMEDIO DIARIO	130	137	172
PROMEDIO LUNES-VIERNES	132	139	178
PROMEDIO SABADO-DOMINGO	123	131	157
PAGINAS / VISITAS	1,26		
DURACION MEDIA VISITAS		0:00:48	
DURACION MEDIA PAGINAS		0:03:07	

2. Secciones (Nacional)

	PAGINAS	%
HOME	118	2.28 %
RESTO	5.051	97.72 %

3. Por día del mes (Nacional)

Día	N. únicos	Visitas	Páginas	Día	N. únicos	Visitas	Páginas	Día	N. únicos	Visitas	Páginas
1	144	156	204	11	129	134	156	21	101	110	174
2	106	109	136	12	163	175	217	22	172	184	222
3	130	139	175	13	142	156	201	23	136	144	170
4	121	134	152	14	132	138	180	24	105	108	120
5	120	131	162	15	118	127	173	25	103	106	127
6	151	154	180	16	189	199	291	26	99	108	125
7	127	129	173	17	179	190	227	27	115	119	141
8	117	123	146	18	151	154	182	28	102	103	133
9	136	144	189	19	101	107	131	29	120	128	166
10	150	160	191	20	125	137	195	30	101	106	130

4. Gráficas (Nacional)

4.1 Por día de la semana (promedio)

N. únicos / Visitas (x 100)

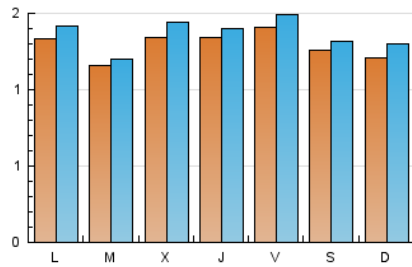

Páginas (x 100)

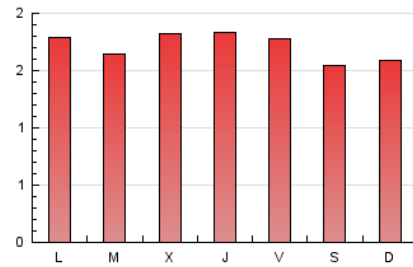

4.2 Por franja horaria (promedio)

Visitas__ (x 1000)

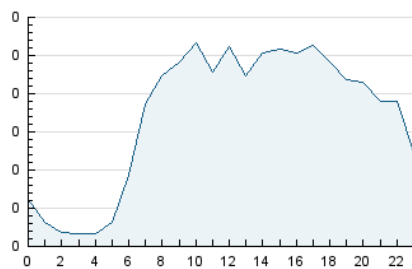

Páginas (x 1000)

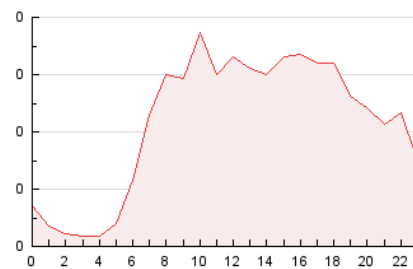

4.3 Por meses

N. únicos / Visitas (x 1000)

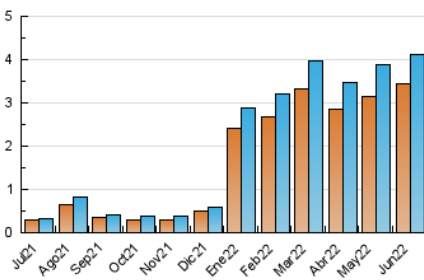

Páginas (x 1000)

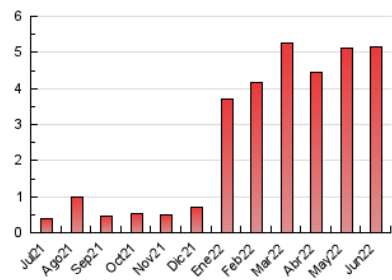

5. Observaciones

Este Medio Electrónico de Comunicación ha sido medido por la herramienta Google Analytics de Google

6. Definiciones básicas (Para más información ver Normas Técnicas para el Control de los Medios Electrónicos de Comunicación)

Página Vista:

Conjunto de ficheros enviado a un usuario como resultado de una petición del mismo recibida por el servidor. Cuando la página está formada por varios marcos (frames), el conjunto de los mismos tendrá, a efectos de cómputo, la consideración de una página unitaria.

Visita:

Una secuencia ininterrumpida de páginas servidas a un usuario válido. Si dicho usuario no realiza peticiones de páginas en un periodo de tiempo (30 min) la siguiente petición constituirá el inicio de una nueva visita.

Navegador Único:

Total de combinaciones únicas de una dirección IP y un identificador adicional. Los medios pueden utilizar cookies o el Identificador de Alta de registro.

Duración Página Vista:

Tiempo acumulado en segundos de todas las páginas vistas (en visitas de dos o más páginas vistas), dividido por el número total de páginas vistas.

Duración Visita:

Tiempo en segundos de todas las visitas de dos o más páginas vistas, dividido por el número total de visitas de dos o más páginas vistas.

Tráfico nacional:

Audiencia/difusión correspondiente a España medida en base a los datos de las direcciones IP registradas por el sistema de medición.

7. Opinión

De OJDinteractiva, la división de INFORMACIÓN Y CONTROL DE PUBLICACIONES S.A.:

Hemos examinado la información facilitada por el editor del medio electrónico para el periodo que comprende la presente certificación.

Nuestro examen se ha realizado de acuerdo con las normas y procedimientos establecidos en las Normas Técnicas para el Control de los Medios Electrónicos de Comunicación.

En nuestra opinión, la presente certificación presenta razonablemente la difusión/audiencia registrada por este canal.

ADVERTENCIA:

El trabajo de OJDinteractiva, la división de INFORMACIÓN Y CONTROL DE PUBLICACIONES S.A (INTROL) se limita a la realización de pruebas para la revisión de los datos de recuento suministrados por el editor con la finalidad de expresar una opinión sobre la razonabilidad de dichos datos de acuerdo con las Normas Técnicas para el control de los MEC. Por tanto, INTROL no acepta responsabilidad alguna por las inexactitudes o errores que puedan existir en los datos de recuento. Tampoco acepta ninguna responsabilidad por la falsedad en los datos de recuento recibidos del editor, ni por otros datos de medición que no están incluidos en el análisis.

Julio - 2022

OJDinteractiva