



INFORMACION Y CONTROL DE PUBLICACIONES, S.A.

Velázquez, 46, 1º Drcha - Tel. 91 435 00 32 Fax 91 435 96 05 - 28001 - MADRID
Av. Diagonal 497, 5a planta - Tel 93 439 24 18 Fax 93 419 25 34 - 08029 - BARCELONA

Título: CASTELLOEXTRA.COM
URL Primaria: https://castelloextra.com
Editor: Valencia Extra S.L.
Domicilio: Calle Gaspar Torrella nº 1 PTA 19
Ciudad: 46017 VALENCIA
Teléfono:
Fax:
E-mail:
Clasificación: Noticias e Información
Sub-Clasificación: Noticias globales y actualidad

CastellóExtra.

1. Cifras totales y promedios (Nacional e Internacional)

MES - AÑO	NAVEGADORES UNICOS	VISITAS	PAGINAS
Noviembre - 2022	33.850	39.941	45.149
PROMEDIO DIARIO	1.255	1.331	1.505
PROMEDIO LUNES-VIERNES	1.130	1.171	1.318
PROMEDIO SABADO-DOMINGO	1.601	1.772	2.021
PAGINAS / VISITAS	1,13		
DURACION MEDIA VISITAS	0:00:26		
DURACION MEDIA PAGINAS	0:03:18		

2. Secciones (Nacional e Internacional)

	PAGINAS	%
HOME	879	1.95 %
RESTO	44.270	98.05 %

3. Por día del mes (Nacional e Internacional)

Día	N. únicos	Visitas	Páginas	Día	N. únicos	Visitas	Páginas	Día	N. únicos	Visitas	Páginas
1	772	793	881	11	521	537	601	21	771	799	908
2	312	325	374	12	410	421	476	22	518	540	742
3	1.194	1.220	1.348	13	429	442	484	23	1.108	1.171	1.293
4	3.525	3.783	4.195	14	383	403	464	24	2.914	2.952	3.151
5	4.393	5.005	5.766	15	559	578	673	25	3.715	3.794	4.139
6	2.518	2.987	3.489	16	1.114	1.146	1.283	26	1.670	1.770	1.995
7	613	657	786	17	552	576	671	27	1.853	1.985	2.243
8	444	464	594	18	1.831	1.872	2.047	28	836	867	1.000
9	436	455	520	19	1.083	1.101	1.198	29	786	821	1.010
10	589	612	705	20	449	468	513	30	1.365	1.397	1.600

4. Gráficas (Nacional e Internacional)

4.1 Por día de la semana (promedio)

N. únicos / Visitas (x 100)

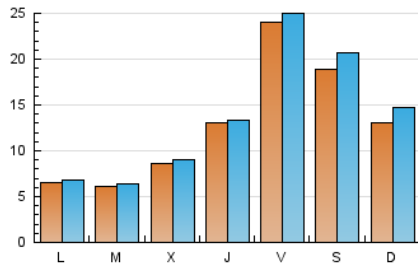

Páginas (x 100)

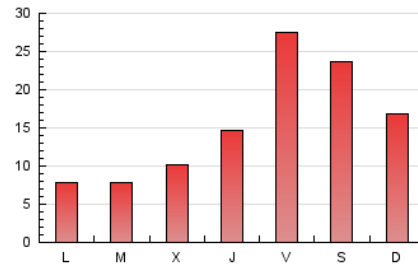

4.2 Por franja horaria (promedio)

Visitas_ (x 1000)

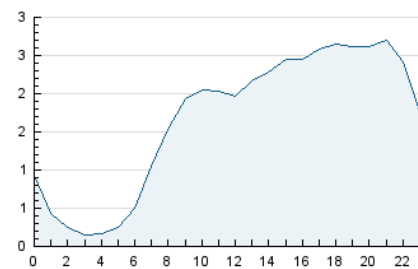

Páginas (x 1000)

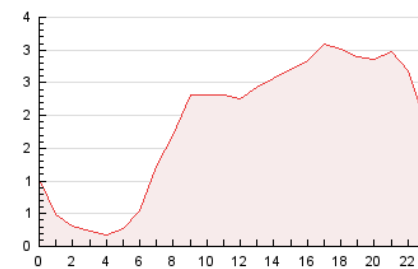

4.3 Por meses

N. únicos / Visitas (x 1000)

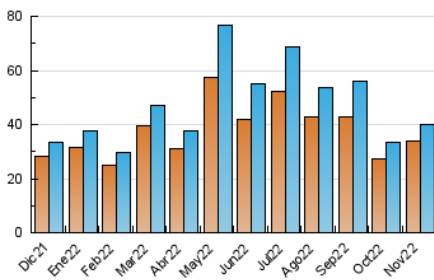

Páginas (x 1000)

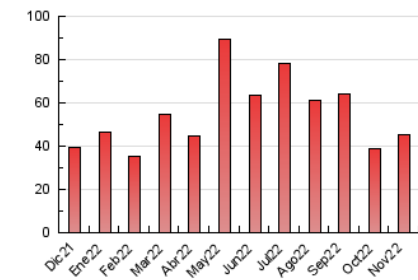



INFORMACION Y CONTROL DE PUBLICACIONES, S.A.

Velázquez, 46, 1º Drcha - Tel. 91 435 00 32 Fax 91 435 96 05 - 28001 - MADRID
 Av. Diagonal 497, 5a planta - Tel 93 439 24 18 Fax 93 419 25 34 - 08029 - BARCELONA

Anexo - Tráfico Nacional

Título: CASTELLOEXTRA.COM
URL Primaria: https://castelloextra.com
Editor: Valencia Extra S.L.
Domicilio: Calle Gaspar Torrella nº 1 PTA 19
Ciudad: 46017 VALENCIA
Teléfono:
Fax:
E-mail:
Clasificación: Noticias e Información
Sub-Clasificación: Noticias globales y actualidad

CastellóExtra.

1. Cifras totales y promedios (Nacional)

MES - AÑO	NAVEGADORES UNICOS	VISITAS	PAGINAS
Noviembre - 2022	31.929	37.792	42.541
PROMEDIO DIARIO	1.188	1.260	1.418
PROMEDIO LUNES-VIERNES	1.068	1.107	1.239
PROMEDIO SABADO-DOMINGO	1.518	1.681	1.911
PAGINAS / VISITAS	1,13		
DURACION MEDIA VISITAS		0:00:26	
DURACION MEDIA PAGINAS		0:03:27	

2. Secciones (Nacional)

	PAGINAS	%
HOME	825	1.94 %
RESTO	41.716	98.06 %

3. Por día del mes (Nacional)

Día	N. únicos	Visitas	Páginas	Día	N. únicos	Visitas	Páginas	Día	N. únicos	Visitas	Páginas
1	707	727	814	11	470	485	547	21	691	717	824
2	265	277	322	12	347	358	410	22	475	497	576
3	1.157	1.181	1.305	13	363	376	415	23	1.033	1.089	1.203
4	3.436	3.679	4.077	14	345	364	420	24	2.846	2.882	3.081
5	4.262	4.857	5.605	15	493	511	582	25	3.622	3.697	4.037
6	2.385	2.816	3.225	16	1.034	1.064	1.194	26	1.593	1.684	1.902
7	564	606	733	17	489	511	605	27	1.755	1.883	2.134
8	394	413	484	18	1.764	1.805	1.976	28	776	805	934
9	391	408	471	19	1.026	1.043	1.129	29	714	747	904
10	542	564	656	20	410	428	468	30	1.286	1.318	1.508

4. Gráficas (Nacional)

4.1 Por día de la semana (promedio)

N. únicos / Visitas (x 100)

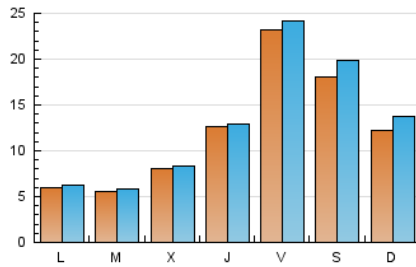

Páginas (x 100)

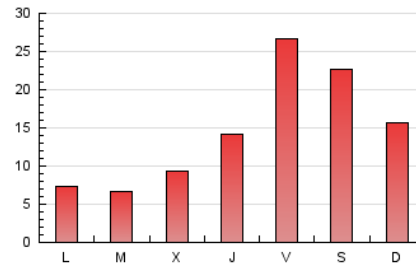

4.2 Por franja horaria (promedio)

Visitas_ (x 1000)

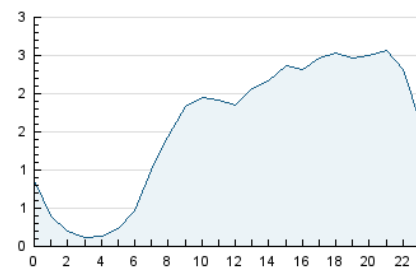

Páginas (x 1000)

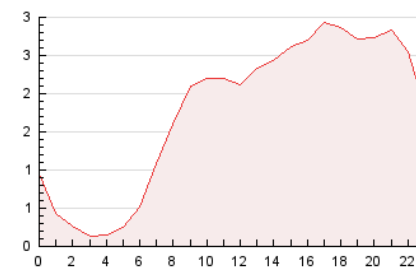

4.3 Por meses

N. únicos / Visitas (x 1000)

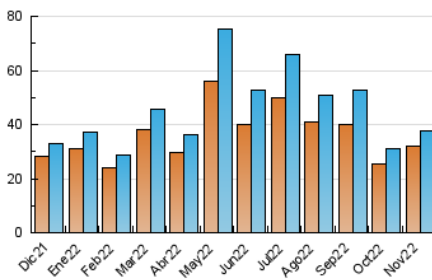

Páginas (x 1000)

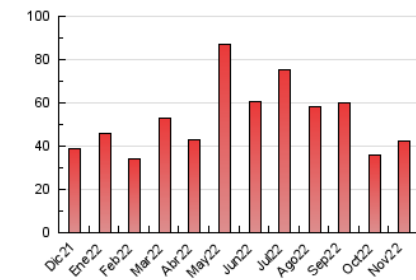

5. Observaciones

Este Medio Electrónico de Comunicación ha sido medido por la herramienta Google Analytics de Google (Universal Analytics)

6. Definiciones básicas (Para más información ver Normas Técnicas para el Control de los Medios Electrónicos de Comunicación)

Página Vista:

Conjunto de ficheros enviado a un usuario como resultado de una petición del mismo recibida por el servidor. Cuando la página está formada por varios marcos (frames), el conjunto de los mismos tendrá, a efectos de cómputo, la consideración de una página unitaria.

Visita:

Una secuencia ininterrumpida de páginas servidas a un usuario válido. Si dicho usuario no realiza peticiones de páginas en un periodo de tiempo (30 min) la siguiente petición constituirá el inicio de una nueva visita.

Navegador Único:

Total de combinaciones únicas de una dirección IP y un identificador adicional. Los medios pueden utilizar cookies o el Identificador de Alta de registro.

Duración Página Vista:

Tiempo acumulado en segundos de todas las páginas vistas (en visitas de dos o más páginas vistas), dividido por el número total de páginas vistas.

Duración Visita:

Tiempo en segundos de todas las visitas de dos o más páginas vistas, dividido por el número total de visitas de dos o más páginas vistas.

Tráfico nacional:

Audiencia/difusión correspondiente a España medida en base a los datos de las direcciones IP registradas por el sistema de medición.

7. Opinión

De OJDinteractiva, la división de INFORMACIÓN Y CONTROL DE PUBLICACIONES S.A.:

Hemos examinado la información facilitada por el editor del medio electrónico para el periodo que comprende la presente certificación.

Nuestro examen se ha realizado de acuerdo con las normas y procedimientos establecidos en las Normas Técnicas para el Control de los Medios Electrónicos de Comunicación.

En nuestra opinión, la presente acta presenta razonablemente la difusión/audiencia registrada por este medio electrónico.

ADVERTENCIA:

El trabajo de OJDinteractiva, la división de INFORMACIÓN Y CONTROL DE PUBLICACIONES S.A (INTROL) se limita a la realización de pruebas para la revisión de los datos de recuento suministrados por el editor con la finalidad de expresar una opinión sobre la razonabilidad de dichos datos de acuerdo con las Normas Técnicas para el control de los MEC. Por tanto, INTROL no acepta responsabilidad alguna por las inexactitudes o errores que puedan existir en los datos de recuento. Tampoco acepta ninguna responsabilidad por la falsedad en los datos de recuento recibidos del editor, ni por otros datos de medición que no están incluidos en el análisis.

Diciembre - 2022

OJDinteractiva