



INFORMACION Y CONTROL DE PUBLICACIONES, S.A.

Velázquez, 46, 1º Drcha - Tel. 91 435 00 32 Fax 91 435 96 05 - 28001 - MADRID
Av. Diagonal 497, 5a planta - Tel 93 439 24 18 Fax 93 419 25 34 - 08029 - BARCELONA

Título: CASTELLOEXTRA.COM
URL Primaria: https://castelloextra.com
Editor: Valencia Extra S.L.
Domicilio: Calle Gaspar Torrella nº 1 PTA 19
Ciudad: 46017 VALENCIA
Teléfono:
Fax:
E-mail:
Clasificación: Noticias e Información
Sub-Clasificación: Noticias globales y actualidad

CastellóExtra.

1. Cifras totales y promedios (Nacional e Internacional)

MES - AÑO	NAVEGADORES UNICOS	VISITAS	PAGINAS
Septiembre - 2022	42.960	56.138	63.986
PROMEDIO DIARIO	1.707	1.871	2.133
PROMEDIO LUNES-VIERNES	1.631	1.769	2.021
PROMEDIO SABADO-DOMINGO	1.915	2.154	2.440
PAGINAS / VISITAS	1,14		
DURACION MEDIA VISITAS	0:00:33		
DURACION MEDIA PAGINAS	0:03:57		

2. Secciones (Nacional e Internacional)

	PAGINAS	%
HOME	1.093	1.71 %
RESTO	62.893	98.29 %

3. Por día del mes (Nacional e Internacional)

Día	N. únicos	Visitas	Páginas	Día	N. únicos	Visitas	Páginas	Día	N. únicos	Visitas	Páginas
1	1.853	2.070	2.358	11	969	1.041	1.210	21	2.515	2.715	2.996
2	1.692	1.902	2.204	12	697	739	892	22	3.593	3.796	4.161
3	1.450	1.650	1.887	13	890	935	1.070	23	2.588	2.843	3.240
4	1.068	1.189	1.367	14	895	953	1.169	24	2.612	2.985	3.354
5	1.601	1.680	1.925	15	1.541	1.680	1.912	25	1.772	2.021	2.291
6	2.421	2.602	3.022	16	2.082	2.348	2.650	26	969	1.011	1.136
7	1.903	2.052	2.389	17	2.912	3.357	3.756	27	917	961	1.132
8	1.718	1.820	2.073	18	3.219	3.543	4.043	28	724	762	951
9	1.366	1.488	1.738	19	2.325	2.575	2.928	29	707	768	899
10	1.321	1.445	1.613	20	1.809	2.020	2.246	30	1.076	1.187	1.374

4. Gráficas (Nacional e Internacional)

4.1 Por día de la semana (promedio)

N. únicos / Visitas (x 100)

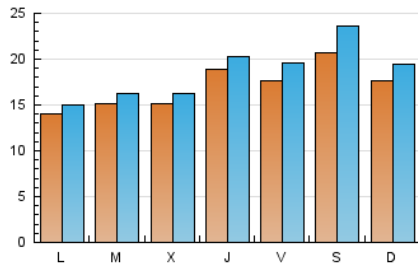

Páginas (x 100)

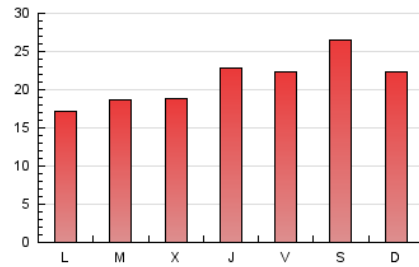

4.2 Por franja horaria (promedio)

Visitas_ (x 1000)

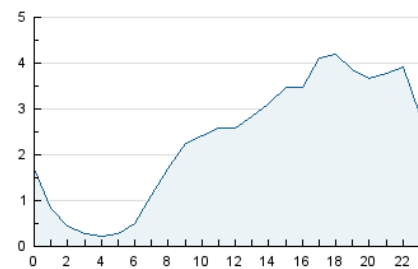

Páginas (x 1000)

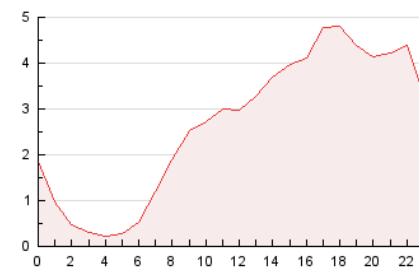

4.3 Por meses

N. únicos / Visitas (x 1000)

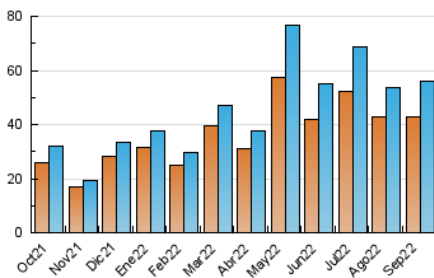

Páginas (x 1000)

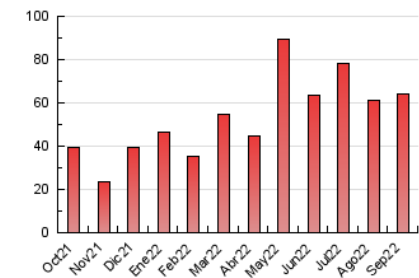



INFORMACION Y CONTROL DE PUBLICACIONES, S.A.

Velázquez, 46, 1º Drcha - Tel. 91 435 00 32 Fax 91 435 96 05 - 28001 - MADRID
 Av. Diagonal 497, 5a planta - Tel 93 439 24 18 Fax 93 419 25 34 - 08029 - BARCELONA

Anexo - Tráfico Nacional

Título: CASTELLOEXTRA.COM
URL Primaria: https://castelloextra.com
Editor: Valencia Extra S.L.
Domicilio: Calle Gaspar Torrella nº 1 PTA 19
Ciudad: 46017 VALENCIA
Teléfono:
Fax:
E-mail:
Clasificación: Noticias e Información
Sub-Clasificación: Noticias globales y actualidad

CastellóExtra.

1. Cifras totales y promedios (Nacional)

MES - AÑO	NAVEGADORES UNICOS	VISITAS	PAGINAS
Septiembre - 2022	40.177	52.579	59.895
PROMEDIO DIARIO	1.602	1.753	1.997
PROMEDIO LUNES-VIERNES	1.534	1.659	1.892
PROMEDIO SABADO-DOMINGO	1.791	2.010	2.285
PAGINAS / VISITAS	1,14		
DURACION MEDIA VISITAS	0:00:33		
DURACION MEDIA PAGINAS	0:03:59		

2. Secciones (Nacional)

	PAGINAS	%
HOME	1.039	1.73 %
RESTO	58.856	98.27 %

3. Por día del mes (Nacional)

Día	N. únicos	Visitas	Páginas	Día	N. únicos	Visitas	Páginas	Día	N. únicos	Visitas	Páginas
1	1.771	1.967	2.248	11	911	974	1.141	21	2.391	2.574	2.841
2	1.557	1.752	2.038	12	644	683	832	22	3.481	3.663	4.018
3	1.353	1.544	1.776	13	816	856	985	23	2.463	2.698	3.006
4	986	1.098	1.267	14	809	859	1.017	24	2.483	2.829	3.182
5	1.530	1.602	1.838	15	1.442	1.564	1.785	25	1.651	1.878	2.135
6	2.294	2.466	2.859	16	1.929	2.162	2.438	26	910	948	1.061
7	1.776	1.910	2.231	17	2.712	3.113	3.493	27	864	904	1.070
8	1.586	1.680	1.926	18	2.998	3.303	3.780	28	676	708	889
9	1.244	1.350	1.534	19	2.203	2.438	2.762	29	640	698	825
10	1.230	1.342	1.507	20	1.692	1.892	2.105	30	1.026	1.124	1.306

4. Gráficas (Nacional)

4.1 Por día de la semana (promedio)

N. únicos / Visitas (x 100)

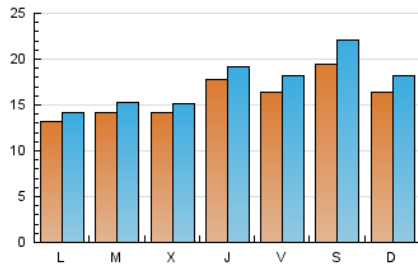

Páginas (x 100)

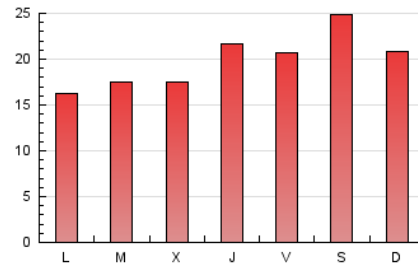

4.2 Por franja horaria (promedio)

Visitas_ (x 1000)

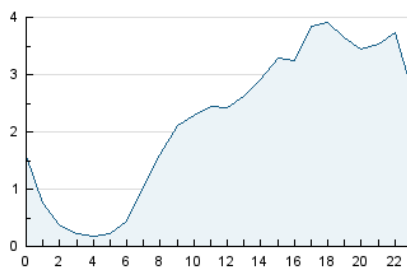

Páginas (x 1000)

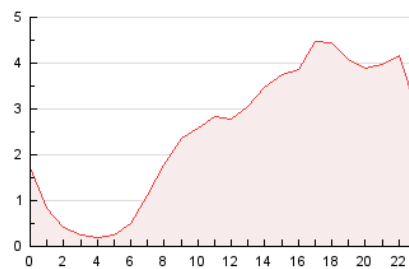

4.3 Por meses

N. únicos / Visitas (x 1000)

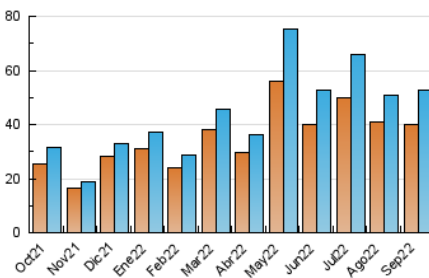

Páginas (x 1000)

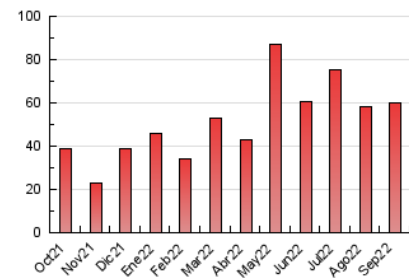

5. Observaciones

Este Medio Electrónico de Comunicación ha sido medido por la herramienta Google Analytics de Google (Universal Analytics)

6. Definiciones básicas (Para más información ver Normas Técnicas para el Control de los Medios Electrónicos de Comunicación)

Página Vista:

Conjunto de ficheros enviado a un usuario como resultado de una petición del mismo recibida por el servidor. Cuando la página está formada por varios marcos (frames), el conjunto de los mismos tendrá, a efectos de cómputo, la consideración de una página unitaria.

Visita:

Una secuencia ininterrumpida de páginas servidas a un usuario válido. Si dicho usuario no realiza peticiones de páginas en un periodo de tiempo (30 min) la siguiente petición constituirá el inicio de una nueva visita.

Navegador Único:

Total de combinaciones únicas de una dirección IP y un identificador adicional. Los medios pueden utilizar cookies o el Identificador de Alta de registro.

Duración Página Vista:

Tiempo acumulado en segundos de todas las páginas vistas (en visitas de dos o más páginas vistas), dividido por el número total de páginas vistas.

Duración Visita:

Tiempo en segundos de todas las visitas de dos o más páginas vistas, dividido por el número total de visitas de dos o más páginas vistas.

Tráfico nacional:

Audiencia/difusión correspondiente a España medida en base a los datos de las direcciones IP registradas por el sistema de medición.

7. Opinión

De OJDinteractiva, la división de INFORMACIÓN Y CONTROL DE PUBLICACIONES S.A.:

Hemos examinado la información facilitada por el editor del medio electrónico para el periodo que comprende la presente certificación.

Nuestro examen se ha realizado de acuerdo con las normas y procedimientos establecidos en las Normas Técnicas para el Control de los Medios Electrónicos de Comunicación.

En nuestra opinión, la presente acta presenta razonablemente la difusión/audiencia registrada por este medio electrónico.

ADVERTENCIA:

El trabajo de OJDinteractiva, la división de INFORMACIÓN Y CONTROL DE PUBLICACIONES S.A (INTROL) se limita a la realización de pruebas para la revisión de los datos de recuento suministrados por el editor con la finalidad de expresar una opinión sobre la razonabilidad de dichos datos de acuerdo con las Normas Técnicas para el control de los MEC. Por tanto, INTROL no acepta responsabilidad alguna por las inexactitudes o errores que puedan existir en los datos de recuento. Tampoco acepta ninguna responsabilidad por la falsedad en los datos de recuento recibidos del editor, ni por otros datos de medición que no están incluidos en el análisis.

Octubre - 2022

OJDinteractiva