



INFORMACION Y CONTROL DE PUBLICACIONES, S.A.

Velázquez, 46, 1º Drcha - Tel. 91 435 00 32 Fax 91 435 96 05 - 28001 - MADRID
Av. Diagonal 497, 5a planta - Tel 93 439 24 18 Fax 93 419 25 34 - 08029 - BARCELONA

Título: CASTELLOEXTRA.COM
URL Primaria: https://castelloextra.com
Editor: Valencia Extra S.L.
Domicilio: Calle Gaspar Torrella nº 1 PTA 19
Ciudad: 46017 VALENCIA
Teléfono:
Fax:
E-mail:
Clasificación: Noticias e Información
Sub-Clasificación: Noticias globales y actualidad

CastellóExtra.

1. Cifras totales y promedios (Nacional e Internacional)

MES - AÑO	NAVEGADORES UNICOS	VISITAS	PAGINAS
Agosto - 2022	43.011	53.521	61.321
PROMEDIO DIARIO	1.622	1.726	1.978
PROMEDIO LUNES-VIERNES	1.677	1.782	2.037
PROMEDIO SABADO-DOMINGO	1.464	1.568	1.807
PAGINAS / VISITAS	1,15		
DURACION MEDIA VISITAS	0:00:30		
DURACION MEDIA PAGINAS	0:03:26		

2. Secciones (Nacional e Internacional)

	PAGINAS	%
HOME	1.110	1.81 %
RESTO	60.211	98.19 %

3. Por día del mes (Nacional e Internacional)

Día	N. únicos	Visitas	Páginas	Día	N. únicos	Visitas	Páginas	Día	N. únicos	Visitas	Páginas
1	1.136	1.180	1.331	11	2.292	2.370	2.615	21	1.176	1.287	1.483
2	2.465	2.546	2.902	12	1.420	1.476	1.678	22	1.866	2.018	2.401
3	2.204	2.343	2.616	13	1.458	1.509	1.715	23	2.302	2.465	2.841
4	2.112	2.209	2.497	14	2.908	3.027	3.529	24	2.893	3.090	3.602
5	963	1.004	1.153	15	1.942	2.015	2.278	25	2.511	2.722	3.102
6	652	667	755	16	1.178	1.232	1.404	26	2.123	2.308	2.638
7	670	690	767	17	966	1.020	1.197	27	2.026	2.280	2.677
8	1.141	1.192	1.351	18	981	1.036	1.183	28	1.527	1.656	1.925
9	940	967	1.116	19	990	1.078	1.253	29	1.416	1.546	1.768
10	918	958	1.093	20	1.291	1.424	1.608	30	1.634	1.823	2.107
								31	2.181	2.383	2.736

4. Gráficas (Nacional e Internacional)

4.1 Por día de la semana (promedio)

N. únicos / Visitas (x 100)

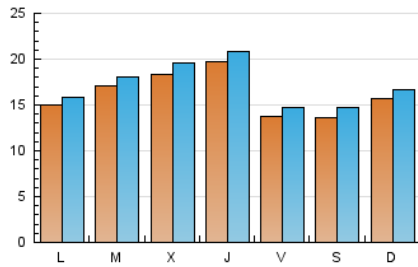

Páginas (x 100)

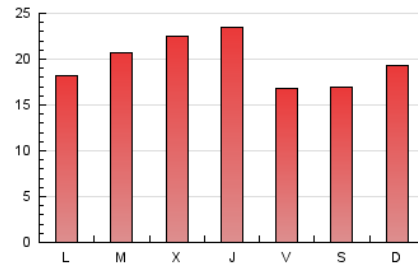

4.2 Por franja horaria (promedio)

Visitas_ (x 1000)

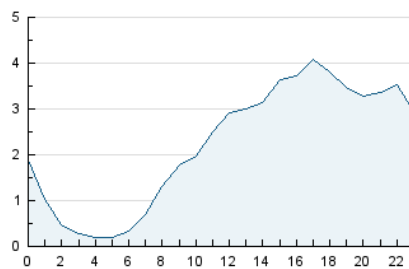

Páginas (x 1000)

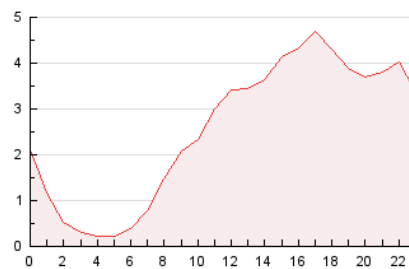

4.3 Por meses

N. únicos / Visitas (x 1000)

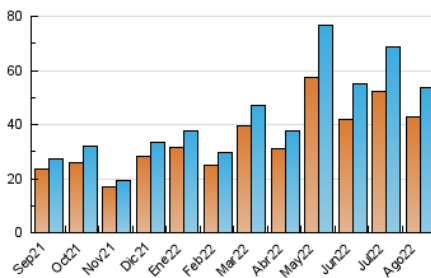

Páginas (x 1000)

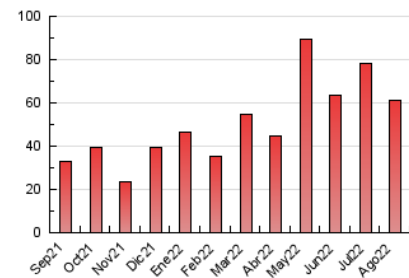



INFORMACION Y CONTROL DE PUBLICACIONES, S.A.

Velázquez, 46, 1º Drcha - Tel. 91 435 00 32 Fax 91 435 96 05 - 28001 - MADRID
 Av. Diagonal 497, 5a planta - Tel 93 439 24 18 Fax 93 419 25 34 - 08029 - BARCELONA

Anexo - Tráfico Nacional

Título: CASTELLOEXTRA.COM
URL Primaria: https://castelloextra.com
Editor: Valencia Extra S.L.
Domicilio: Calle Gaspar Torrella nº 1 PTA 19
Ciudad: 46017 VALENCIA
Teléfono:
Fax:
E-mail:
Clasificación: Noticias e Información
Sub-Clasificación: Noticias globales y actualidad

CastellóExtra.

1. Cifras totales y promedios (Nacional)

MES - AÑO	NAVEGADORES UNICOS	VISITAS	PAGINAS
Agosto - 2022	40.809	50.771	58.182
PROMEDIO DIARIO	1.543	1.638	1.877
PROMEDIO LUNES-VIERNES	1.599	1.695	1.938
PROMEDIO SABADO-DOMINGO	1.382	1.474	1.701
PAGINAS / VISITAS	1,15		
DURACION MEDIA VISITAS		0:00:30	
DURACION MEDIA PAGINAS		0:03:23	

2. Secciones (Nacional)

	PAGINAS	%
HOME	1.078	1.85 %
RESTO	57.104	98.15 %

3. Por día del mes (Nacional)

Día	N. únicos	Visitas	Páginas	Día	N. únicos	Visitas	Páginas	Día	N. únicos	Visitas	Páginas
1	1.080	1.122	1.265	11	2.194	2.267	2.505	21	1.098	1.190	1.370
2	2.393	2.467	2.804	12	1.329	1.378	1.570	22	1.782	1.921	2.295
3	2.101	2.228	2.487	13	1.382	1.428	1.627	23	2.203	2.359	2.719
4	2.013	2.105	2.389	14	2.775	2.881	3.363	24	2.770	2.947	3.427
5	902	938	1.081	15	1.831	1.898	2.141	25	2.394	2.585	2.951
6	586	596	681	16	1.099	1.146	1.303	26	2.021	2.186	2.503
7	621	640	708	17	901	952	1.112	27	1.920	2.148	2.522
8	1.093	1.142	1.300	18	943	994	1.134	28	1.449	1.569	1.827
9	893	918	1.052	19	931	1.011	1.175	29	1.341	1.463	1.659
10	873	907	1.039	20	1.221	1.342	1.510	30	1.563	1.740	2.016
								31	2.116	2.303	2.647

4. Gráficas (Nacional)

4.1 Por día de la semana (promedio)

N. únicos / Visitas (x 100)

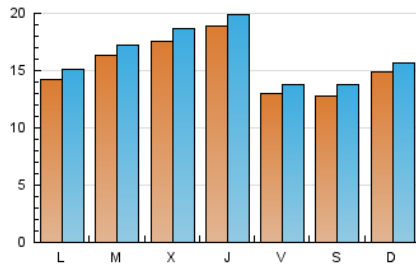

Páginas (x 100)

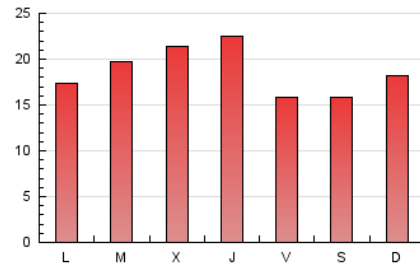

4.2 Por franja horaria (promedio)

Visitas__ (x 1000)

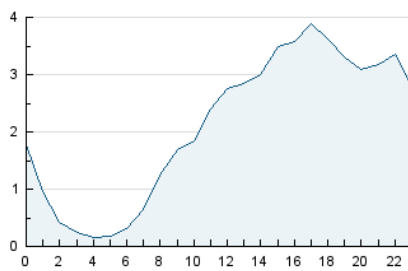

Páginas (x 1000)

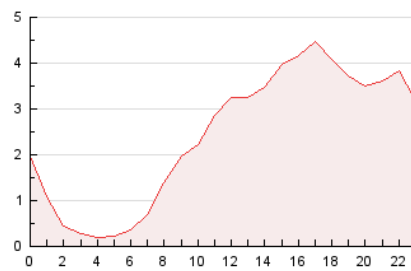

4.3 Por meses

N. únicos / Visitas (x 1000)

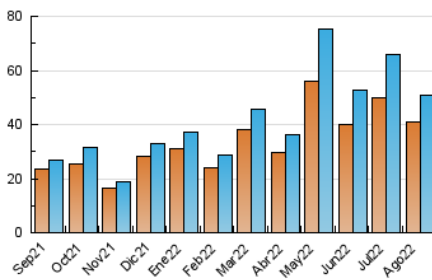

Páginas (x 1000)

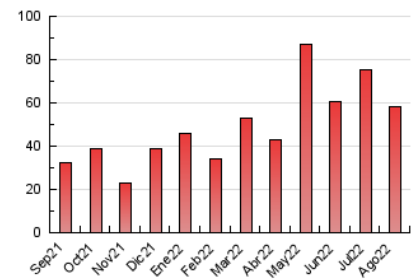

5. Observaciones

Este Medio Electrónico de Comunicación ha sido medido por la herramienta Google Analytics de Google (Universal Analytics)

6. Definiciones básicas (Para más información ver Normas Técnicas para el Control de los Medios Electrónicos de Comunicación)

Página Vista:

Conjunto de ficheros enviado a un usuario como resultado de una petición del mismo recibida por el servidor. Cuando la página está formada por varios marcos (frames), el conjunto de los mismos tendrá, a efectos de cómputo, la consideración de una página unitaria.

Visita:

Una secuencia ininterrumpida de páginas servidas a un usuario válido. Si dicho usuario no realiza peticiones de páginas en un periodo de tiempo (30 min) la siguiente petición constituirá el inicio de una nueva visita.

Navegador Único:

Total de combinaciones únicas de una dirección IP y un identificador adicional. Los medios pueden utilizar cookies o el Identificador de Alta de registro.

Duración Página Vista:

Tiempo acumulado en segundos de todas las páginas vistas (en visitas de dos o más páginas vistas), dividido por el número total de páginas vistas.

Duración Visita:

Tiempo en segundos de todas las visitas de dos o más páginas vistas, dividido por el número total de visitas de dos o más páginas vistas.

Tráfico nacional:

Audiencia/difusión correspondiente a España medida en base a los datos de las direcciones IP registradas por el sistema de medición.

7. Opinión

De OJDinteractiva, la división de INFORMACIÓN Y CONTROL DE PUBLICACIONES S.A.:

Hemos examinado la información facilitada por el editor del medio electrónico para el periodo que comprende la presente certificación.

Nuestro examen se ha realizado de acuerdo con las normas y procedimientos establecidos en las Normas Técnicas para el Control de los Medios Electrónicos de Comunicación.

En nuestra opinión, la presente acta presenta razonablemente la difusión/audiencia registrada por este medio electrónico.

ADVERTENCIA:

El trabajo de OJDinteractiva, la división de INFORMACIÓN Y CONTROL DE PUBLICACIONES S.A (INTROL) se limita a la realización de pruebas para la revisión de los datos de recuento suministrados por el editor con la finalidad de expresar una opinión sobre la razonabilidad de dichos datos de acuerdo con las Normas Técnicas para el control de los MEC. Por tanto, INTROL no acepta responsabilidad alguna por las inexactitudes o errores que puedan existir en los datos de recuento. Tampoco acepta ninguna responsabilidad por la falsedad en los datos de recuento recibidos del editor, ni por otros datos de medición que no están incluidos en el análisis.

Septiembre - 2022

OJDinteractiva