



INFORMACION Y CONTROL DE PUBLICACIONES, S.A.

Velázquez, 46, 1º Drcha - Tel. 91 435 00 32 Fax 91 435 96 05 - 28001 - MADRID
Av. Diagonal 497, 5a planta - Tel 93 439 24 18 Fax 93 419 25 34 - 08029 - BARCELONA

Título: CASTELLOEXTRA.COM
URL Primaria: https://castelloextra.com
Editor: Valencia Extra S.L.
Domicilio: Calle Gaspar Torrella nº 1 PTA 19
Ciudad: 46017 VALENCIA
Teléfono:
Fax:
E-mail:
Clasificación: Noticias e Información
Sub-Clasificación: Noticias globales y actualidad

CastellóExtra.

1. Cifras totales y promedios (Nacional e Internacional)

MES - AÑO	NAVEGADORES UNICOS	VISITAS	PAGINAS
Mayo - 2022	57.440	76.898	89.375
PROMEDIO DIARIO	2.338	2.481	2.883
PROMEDIO LUNES-VIERNES	2.493	2.627	3.051
PROMEDIO SABADO-DOMINGO	1.960	2.124	2.473
PAGINAS / VISITAS	1,16		
DURACION MEDIA VISITAS	0:00:31		
DURACION MEDIA PAGINAS	0:03:09		

2. Secciones (Nacional e Internacional)

	PAGINAS	%
HOME	1.762	1.97 %
RESTO	87.613	98.03 %

3. Por día del mes (Nacional e Internacional)

Día	N. únicos	Visitas	Páginas	Día	N. únicos	Visitas	Páginas	Día	N. únicos	Visitas	Páginas
1	1.788	1.987	2.246	11	2.249	2.353	2.703	21	2.335	2.556	3.026
2	2.171	2.291	2.678	12	1.910	1.979	2.277	22	1.438	1.538	1.807
3	1.391	1.449	1.698	13	2.665	2.816	3.295	23	3.695	3.944	4.525
4	947	1.010	1.201	14	3.191	3.497	4.136	24	3.240	3.414	3.868
5	1.461	1.565	2.050	15	2.062	2.235	2.577	25	1.815	1.891	2.182
6	2.622	2.764	3.153	16	2.213	2.365	2.828	26	3.911	4.061	4.524
7	3.041	3.315	3.968	17	2.099	2.234	2.695	27	2.264	2.376	2.775
8	1.495	1.582	1.798	18	6.470	6.861	7.962	28	1.364	1.434	1.611
9	2.500	2.597	2.890	19	4.636	4.879	5.651	29	928	970	1.085
10	2.063	2.163	2.441	20	2.855	3.037	3.699	30	682	708	813
								31	983	1.027	1.213

4. Gráficas (Nacional e Internacional)

4.1 Por día de la semana (promedio)

N. únicos / Visitas (x 100)

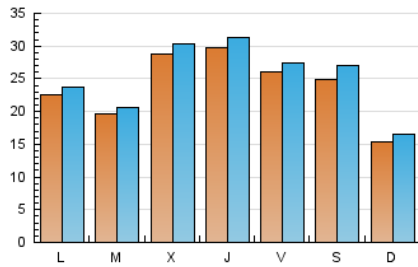

Páginas (x 100)

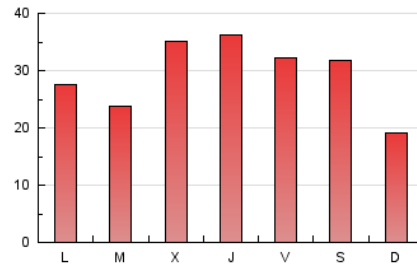

4.2 Por franja horaria (promedio)

Visitas_ (x 1000)

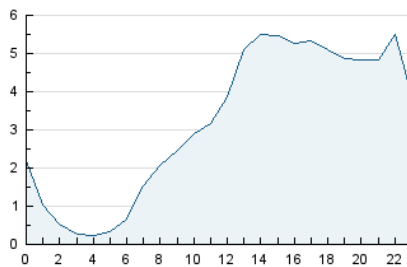

Páginas (x 1000)

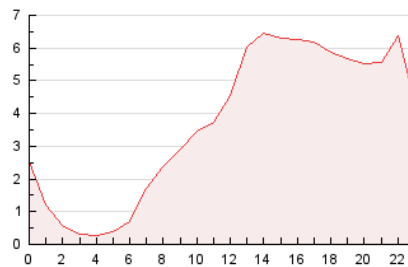

4.3 Por meses

N. únicos / Visitas (x 1000)

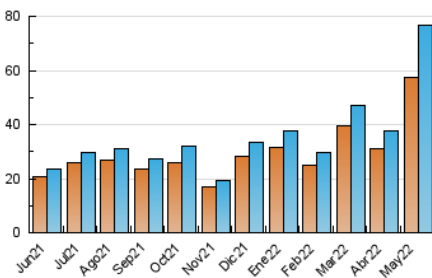

Páginas (x 1000)

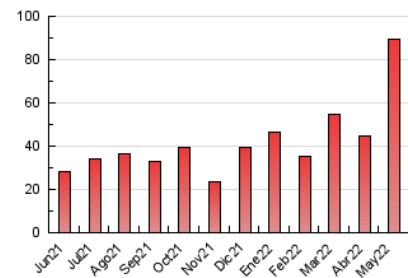



INFORMACION Y CONTROL DE PUBLICACIONES, S.A.

Velázquez, 46, 1º Drcha - Tel. 91 435 00 32 Fax 91 435 96 05 - 28001 - MADRID
Av. Diagonal 497, 5a planta - Tel 93 439 24 18 Fax 93 419 25 34 - 08029 - BARCELONA

Anexo - Tráfico Nacional

Título: CASTELLOEXTRA.COM
URL Primaria: https://castelloextra.com
Editor: Valencia Extra S.L.
Domicilio: Calle Gaspar Torrella nº 1 PTA 19
Ciudad: 46017 VALENCIA
Teléfono:
Fax:
E-mail:
Clasificación: Noticias e Información
Sub-Clasificación: Noticias globales y actualidad

CastellóExtra.

1. Cifras totales y promedios (Nacional)

MES - AÑO	NAVEGADORES UNICOS	VISITAS	PAGINAS
Mayo - 2022	56.068	75.085	87.202
PROMEDIO DIARIO	2.283	2.422	2.813
PROMEDIO LUNES-VIERNES	2.431	2.560	2.971
PROMEDIO SABADO-DOMINGO	1.923	2.084	2.428
PAGINAS / VISITAS	1,16		
DURACION MEDIA VISITAS	0:00:31		
DURACION MEDIA PAGINAS	0:03:09		

2. Secciones (Nacional)

	PAGINAS	%
HOME	1.326	1.52 %
RESTO	85.876	98.48 %

3. Por día del mes (Nacional)

Día	N. únicos	Visitas	Páginas	Día	N. únicos	Visitas	Páginas	Día	N. únicos	Visitas	Páginas
1	1.752	1.947	2.203	11	2.200	2.300	2.645	21	2.299	2.512	2.977
2	2.132	2.251	2.633	12	1.849	1.917	2.211	22	1.406	1.502	1.769
3	1.351	1.408	1.654	13	2.623	2.773	3.247	23	3.644	3.889	4.466
4	922	985	1.173	14	3.149	3.454	4.080	24	3.189	3.358	3.803
5	1.210	1.279	1.604	15	2.030	2.200	2.540	25	1.781	1.853	2.142
6	2.565	2.705	3.087	16	2.160	2.310	2.757	26	3.784	3.930	4.377
7	2.985	3.257	3.899	17	2.047	2.180	2.632	27	2.179	2.283	2.676
8	1.474	1.561	1.774	18	6.373	6.763	7.841	28	1.326	1.394	1.565
9	2.463	2.556	2.847	19	4.566	4.803	5.559	29	889	929	1.041
10	2.028	2.125	2.402	20	2.819	3.001	3.658	30	648	673	774
								31	943	987	1.166

4. Gráficas (Nacional)

4.1 Por día de la semana (promedio)

N. únicos / Visitas (x 100)

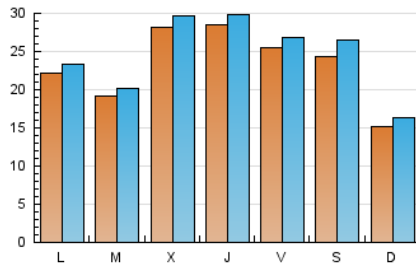

Páginas (x 100)

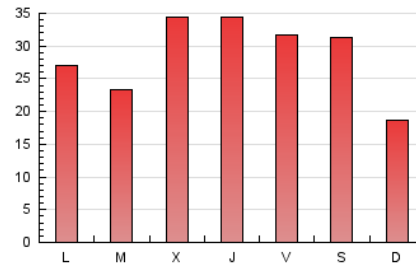

4.2 Por franja horaria (promedio)

Visitas (x 1000)

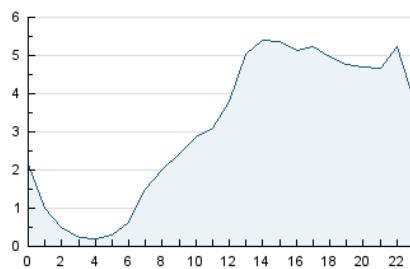

Páginas (x 1000)

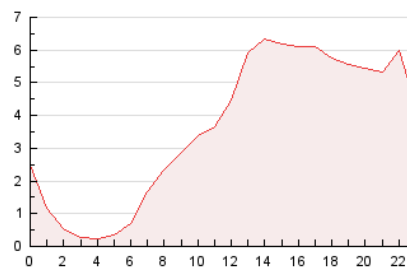

4.3 Por meses

N. únicos / Visitas (x 1000)

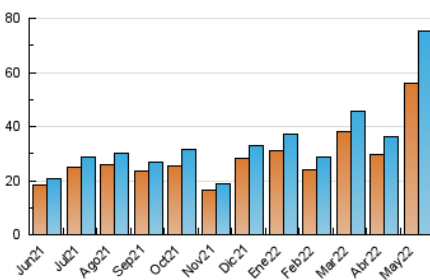

Páginas (x 1000)

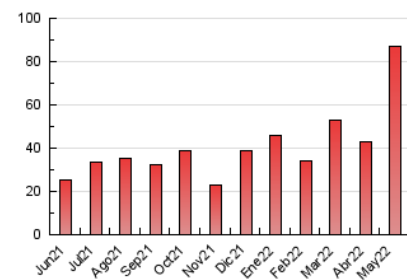

5. Observaciones

Este Medio Electrónico de Comunicación ha sido medido por la herramienta Google Analytics de Google

6. Definiciones básicas (Para más información ver Normas Técnicas para el Control de los Medios Electrónicos de Comunicación)

Página Vista:

Conjunto de ficheros enviado a un usuario como resultado de una petición del mismo recibida por el servidor. Cuando la página está formada por varios marcos (frames), el conjunto de los mismos tendrá, a efectos de cómputo, la consideración de una página unitaria.

Visita:

Una secuencia ininterrumpida de páginas servidas a un usuario válido. Si dicho usuario no realiza peticiones de páginas en un periodo de tiempo (30 min) la siguiente petición constituirá el inicio de una nueva visita.

Navegador Único:

Total de combinaciones únicas de una dirección IP y un identificador adicional. Los medios pueden utilizar cookies o el Identificador de Alta de registro.

Duración Página Vista:

Tiempo acumulado en segundos de todas las páginas vistas (en visitas de dos o más páginas vistas), dividido por el número total de páginas vistas.

Duración Visita:

Tiempo en segundos de todas las visitas de dos o más páginas vistas, dividido por el número total de visitas de dos o más páginas vistas.

Tráfico nacional:

Audiencia/difusión correspondiente a España medida en base a los datos de las direcciones IP registradas por el sistema de medición.

7. Opinión

De OJDinteractiva, la división de INFORMACIÓN Y CONTROL DE PUBLICACIONES S.A.:

Hemos examinado la información facilitada por el editor del medio electrónico para el periodo que comprende la presente certificación.

Nuestro examen se ha realizado de acuerdo con las normas y procedimientos establecidos en las Normas Técnicas para el Control de los Medios Electrónicos de Comunicación.

En nuestra opinión, la presente acta presenta razonablemente la difusión/audiencia registrada por este medio electrónico.

ADVERTENCIA:

El trabajo de OJDinteractiva, la división de INFORMACIÓN Y CONTROL DE PUBLICACIONES S.A (INTROL) se limita a la realización de pruebas para la revisión de los datos de recuento suministrados por el editor con la finalidad de expresar una opinión sobre la razonabilidad de dichos datos de acuerdo con las Normas Técnicas para el control de los MEC. Por tanto, INTROL no acepta responsabilidad alguna por las inexactitudes o errores que puedan existir en los datos de recuento. Tampoco acepta ninguna responsabilidad por la falsedad en los datos de recuento recibidos del editor, ni por otros datos de medición que no están incluidos en el análisis.

Junio - 2022

OJDinteractiva