



INFORMACION Y CONTROL DE PUBLICACIONES, S.A.

Velázquez, 46, 1º Drcha - Tel. 91 435 00 32 Fax 91 435 96 05 - 28001 - MADRID
Av. Diagonal 497, 5a planta - Tel 93 439 24 18 Fax 93 419 25 34 - 08029 - BARCELONA

Título: CASTELLOEXTRA.COM
URL Primaria: https://castelloextra.com
Editor: Valencia Extra S.L.
Domicilio: Calle Gaspar Torrella nº 1 PTA 19
Ciudad: 46017 VALENCIA
Teléfono:
Fax:
E-mail:
Clasificación: Noticias e Información
Sub-Clasificación: Noticias globales y actualidad

CastellóExtra.

1. Cifras totales y promedios (Nacional e Internacional)

MES - AÑO	NAVEGADORES UNICOS	VISITAS	PAGINAS
Marzo - 2023	60.882	72.194	81.729
PROMEDIO DIARIO	2.209	2.329	2.636
PROMEDIO LUNES-VIERNES	2.193	2.299	2.599
PROMEDIO SABADO-DOMINGO	2.254	2.415	2.744
PAGINAS / VISITAS	1,13		
DURACION MEDIA VISITAS	0:00:27		
DURACION MEDIA PAGINAS	0:03:26		

2. Secciones (Nacional e Internacional)

	PAGINAS	%
HOME	1.407	1.72 %
RESTO	80.322	98.28 %

3. Por día del mes (Nacional e Internacional)

Día	N. únicos	Visitas	Páginas	Día	N. únicos	Visitas	Páginas	Día	N. únicos	Visitas	Páginas
1	953	994	1.198	11	4.044	4.440	5.108	21	839	872	1.017
2	793	820	944	12	3.187	3.455	3.996	22	4.965	5.066	5.443
3	1.938	2.009	2.282	13	3.050	3.299	3.848	23	4.931	5.041	5.491
4	1.330	1.392	1.599	14	3.605	3.844	4.375	24	3.338	3.438	3.741
5	1.137	1.188	1.402	15	2.800	2.967	3.341	25	1.384	1.414	1.545
6	1.779	1.840	2.176	16	3.642	3.884	4.391	26	950	984	1.059
7	2.499	2.628	2.998	17	3.093	3.329	3.754	27	1.171	1.217	1.409
8	2.012	2.130	2.424	18	3.229	3.478	3.904	28	727	763	907
9	1.935	2.026	2.350	19	2.773	2.969	3.336	29	564	591	681
10	3.105	3.303	3.810	20	1.393	1.440	1.637	30	502	528	611
								31	815	845	952

4. Gráficas (Nacional e Internacional)

4.1 Por día de la semana (promedio)

N. únicos / Visitas (x 100)

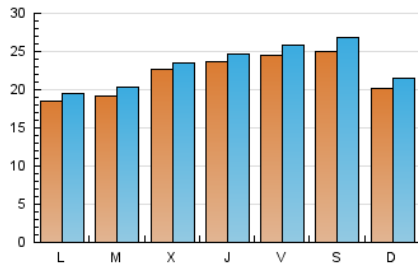

Páginas (x 100)

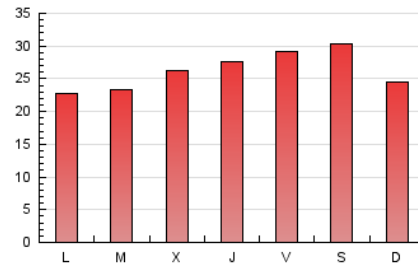

4.2 Por franja horaria (promedio)

Visitas_ (x 1000)

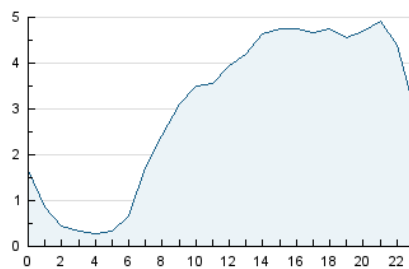

Páginas (x 1000)

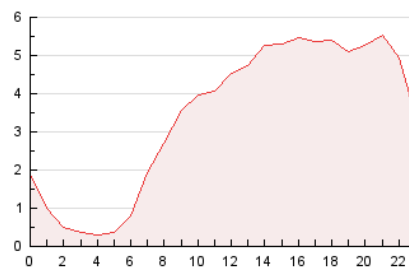

4.3 Por meses

N. únicos / Visitas (x 1000)

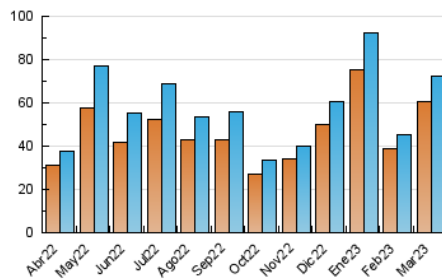

Páginas (x 1000)

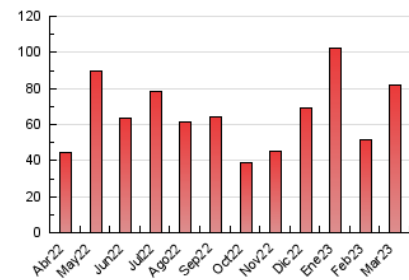



INFORMACION Y CONTROL DE PUBLICACIONES, S.A.

Velázquez, 46, 1º Drcha - Tel. 91 435 00 32 Fax 91 435 96 05 - 28001 - MADRID
Av. Diagonal 497, 5a planta - Tel 93 439 24 18 Fax 93 419 25 34 - 08029 - BARCELONA

Anexo - Tráfico Nacional

Título: CASTELLOEXTRA.COM
URL Primaria: https://castelloextra.com
Editor: Valencia Extra S.L.
Domicilio: Calle Gaspar Torrella nº 1 PTA 19
Ciudad: 46017 VALENCIA
Teléfono:
Fax:
E-mail:
Clasificación: Noticias e Información
Sub-Clasificación: Noticias globales y actualidad

1. Cifras totales y promedios (Nacional)

MES - AÑO	NAVEGADORES UNICOS	VISITAS	PAGINAS
Marzo - 2023	55.808	66.545	75.463
PROMEDIO DIARIO	2.037	2.147	2.434
PROMEDIO LUNES-VIERNES	2.031	2.128	2.409
PROMEDIO SABADO-DOMINGO	2.054	2.200	2.507
PAGINAS / VISITAS	1,13		
DURACION MEDIA VISITAS	0:00:28		
DURACION MEDIA PAGINAS	0:03:26		

2. Secciones (Nacional)

	PAGINAS	%
HOME	1.299	1.72 %
RESTO	74.164	98.28 %

3. Por día del mes (Nacional)

Día	N. únicos	Visitas	Páginas	Día	N. únicos	Visitas	Páginas	Día	N. únicos	Visitas	Páginas
1	870	910	1.096	11	3.726	4.088	4.716	21	766	796	927
2	681	708	823	12	2.934	3.173	3.681	22	4.763	4.859	5.211
3	1.839	1.905	2.169	13	2.794	3.022	3.539	23	4.620	4.724	5.150
4	1.222	1.281	1.482	14	3.340	3.561	4.060	24	3.064	3.155	3.415
5	1.061	1.105	1.310	15	2.578	2.732	3.084	25	1.272	1.301	1.422
6	1.668	1.724	2.035	16	3.368	3.585	4.068	26	839	869	935
7	2.334	2.457	2.816	17	2.875	3.092	3.490	27	1.073	1.114	1.295
8	1.857	1.956	2.221	18	2.924	3.153	3.547	28	649	685	816
9	1.754	1.831	2.145	19	2.455	2.630	2.964	29	500	525	604
10	2.887	3.070	3.554	20	1.261	1.306	1.489	30	444	469	542
								31	731	759	857

4. Gráficas (Nacional)

4.1 Por día de la semana (promedio)

N. únicos / Visitas (x 100)

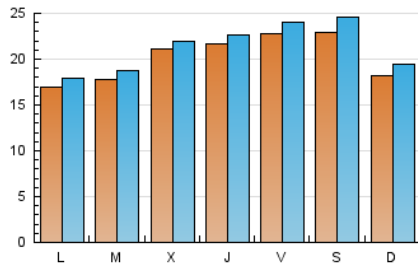

Páginas (x 100)

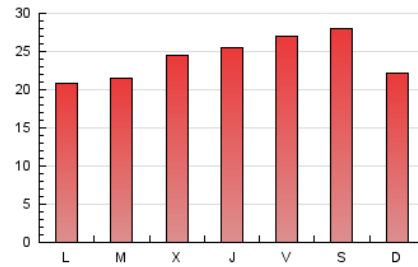

4.2 Por franja horaria (promedio)

Visitas_ (x 1000)

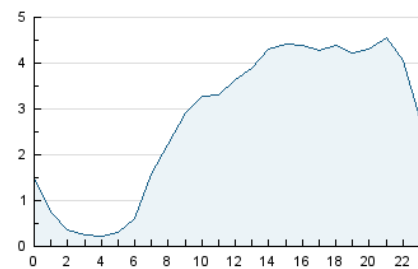

Páginas (x 1000)

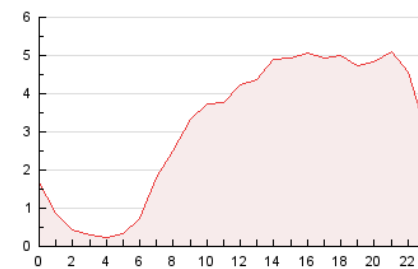

4.3 Por meses

N. únicos / Visitas (x 1000)

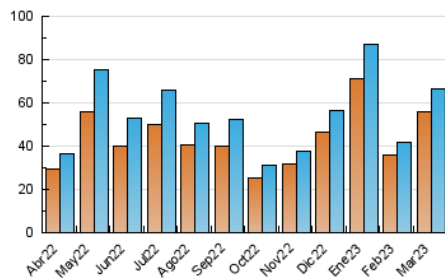

Páginas (x 1000)

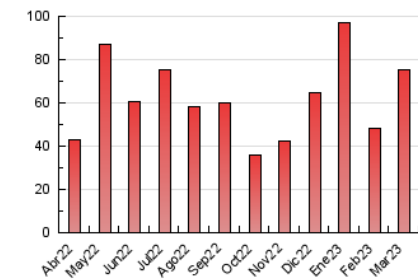

5. Observaciones

Este Medio Electrónico de Comunicación ha sido medido por la herramienta Google Analytics de Google (Universal Analytics)

6. Definiciones básicas (Para más información ver Normas Técnicas para el Control de los Medios Electrónicos de Comunicación)

Página Vista:

Conjunto de ficheros enviado a un usuario como resultado de una petición del mismo recibida por el servidor. Cuando la página está formada por varios marcos (frames), el conjunto de los mismos tendrá, a efectos de cómputo, la consideración de una página unitaria.

Visita:

Una secuencia ininterrumpida de páginas servidas a un usuario válido. Si dicho usuario no realiza peticiones de páginas en un periodo de tiempo (30 min) la siguiente petición constituirá el inicio de una nueva visita.

Navegador Único:

Total de combinaciones únicas de una dirección IP y un identificador adicional. Los medios pueden utilizar cookies o el Identificador de Alta de registro.

Duración Página Vista:

Tiempo acumulado en segundos de todas las páginas vistas (en visitas de dos o más páginas vistas), dividido por el número total de páginas vistas.

Duración Visita:

Tiempo en segundos de todas las visitas de dos o más páginas vistas, dividido por el número total de visitas de dos o más páginas vistas.

Tráfico nacional:

Audiencia/difusión correspondiente a España medida en base a los datos de las direcciones IP registradas por el sistema de medición.

7. Opinión

De OJDinteractiva, la división de INFORMACIÓN Y CONTROL DE PUBLICACIONES S.A.:

Hemos examinado la información facilitada por el editor del medio electrónico para el periodo que comprende la presente certificación.

Nuestro examen se ha realizado de acuerdo con las normas y procedimientos establecidos en las Normas Técnicas para el Control de los Medios Electrónicos de Comunicación.

En nuestra opinión, la presente acta presenta razonablemente la difusión/audiencia registrada por este medio electrónico.

ADVERTENCIA:

El trabajo de OJDinteractiva, la división de INFORMACIÓN Y CONTROL DE PUBLICACIONES S.A (INTROL) se limita a la realización de pruebas para la revisión de los datos de recuento suministrados por el editor con la finalidad de expresar una opinión sobre la razonabilidad de dichos datos de acuerdo con las Normas Técnicas para el control de los MEC.

Por tanto, INTROL no acepta responsabilidad alguna por las inexactitudes o errores que puedan existir en los datos de recuento. Tampoco acepta ninguna responsabilidad por la falsedad en los datos de recuento recibidos del editor, ni por otros datos de medición que no están incluidos en el análisis.

Abril - 2023

OJDinteractiva