



INFORMACION Y CONTROL DE PUBLICACIONES, S.A.

Velázquez, 46, 1º Drcha - Tel. 91 435 00 32 Fax 91 435 96 05 - 28001 - MADRID
Av. Diagonal 497, 5a planta - Tel 93 439 24 18 Fax 93 419 25 34 - 08029 - BARCELONA

Título: CASTELLOEXTRA.COM
URL Primaria: https://castelloextra.com
Editor: Valencia Extra S.L.
Domicilio: Calle Gaspar Torrella nº 1 PTA 19
Ciudad: 46017 VALENCIA
Teléfono:
Fax:
E-mail:
Clasificación: Noticias e Información
Sub-Clasificación: Noticias globales y actualidad

CastellóExtra.

1. Cifras totales y promedios (Nacional e Internacional)

MES - AÑO	NAVEGADORES UNICOS	VISITAS	PAGINAS
Enero - 2023	75.433	92.071	102.603
PROMEDIO DIARIO	2.874	2.970	3.310
PROMEDIO LUNES-VIERNES	3.003	3.102	3.455
PROMEDIO SABADO-DOMINGO	2.560	2.647	2.955
PAGINAS / VISITAS	1,11		
DURACION MEDIA VISITAS	0:00:23		
DURACION MEDIA PAGINAS	0:03:19		

2. Secciones (Nacional e Internacional)

	PAGINAS	%
HOME	1.246	1.21 %
RESTO	101.357	98.79 %

3. Por día del mes (Nacional e Internacional)

Día	N. únicos	Visitas	Páginas	Día	N. únicos	Visitas	Páginas	Día	N. únicos	Visitas	Páginas
1	1.039	1.066	1.205	11	3.539	3.692	4.221	21	3.100	3.203	3.568
2	1.262	1.306	1.534	12	2.889	3.009	3.427	22	3.355	3.462	3.795
3	1.260	1.324	1.537	13	2.472	2.594	2.947	23	3.168	3.300	3.648
4	1.940	2.020	2.265	14	2.164	2.314	2.683	24	2.701	2.805	3.111
5	3.968	4.214	4.617	15	1.651	1.713	1.986	25	3.008	3.109	3.522
6	2.594	2.650	2.872	16	1.450	1.508	1.742	26	1.913	1.970	2.239
7	724	735	827	17	2.405	2.482	2.877	27	3.464	3.584	3.965
8	1.872	1.904	2.098	18	4.362	4.433	4.812	28	4.707	4.901	5.426
9	3.043	3.119	3.485	19	8.661	8.869	9.583	29	4.428	4.525	5.009
10	1.851	1.902	2.166	20	6.759	6.931	7.535	30	2.226	2.271	2.541
								31	1.120	1.156	1.360

4. Gráficas (Nacional e Internacional)

4.1 Por día de la semana (promedio)

N. únicos / Visitas (x 100)

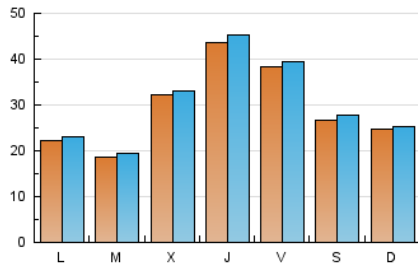

Páginas (x 100)

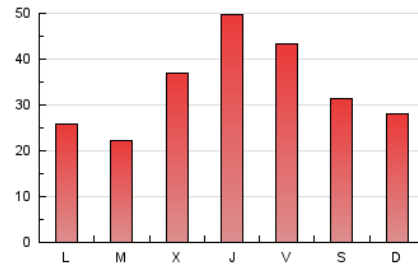

4.2 Por franja horaria (promedio)

Visitas (x 1000)

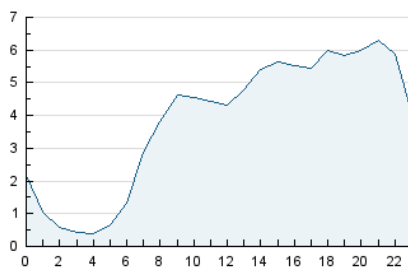

Páginas (x 1000)

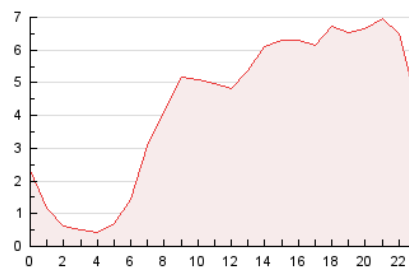

4.3 Por meses

N. únicos / Visitas (x 1000)

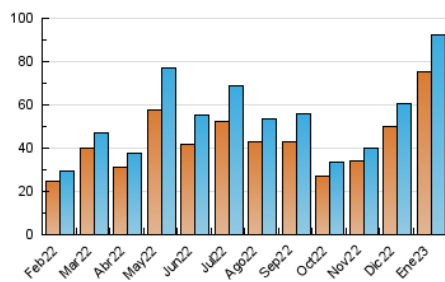

Páginas (x 1000)

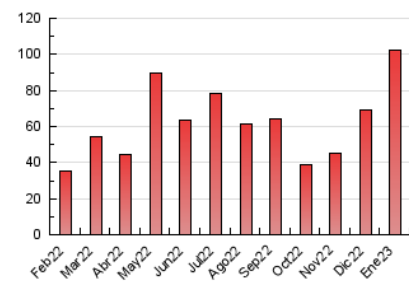



INFORMACION Y CONTROL DE PUBLICACIONES, S.A.

Velázquez, 46, 1º Drcha - Tel. 91 435 00 32 Fax 91 435 96 05 - 28001 - MADRID
 Av. Diagonal 497, 5a planta - Tel 93 439 24 18 Fax 93 419 25 34 - 08029 - BARCELONA

Anexo - Tráfico Nacional

Título: CASTELLOEXTRA.COM
URL Primaria: https://castelloextra.com
Editor: Valencia Extra S.L.
Domicilio: Calle Gaspar Torrella nº 1 PTA 19
Ciudad: 46017 VALENCIA
Teléfono:
Fax:
E-mail:
Clasificación: Noticias e Información
Sub-Clasificación: Noticias globales y actualidad

CastellóExtra.

1. Cifras totales y promedios (Nacional)

MES - AÑO	NAVEGADORES UNICOS	VISITAS	PAGINAS
Enero - 2023	70.904	86.928	96.833
PROMEDIO DIARIO	2.716	2.804	3.124
PROMEDIO LUNES-VIERNES	2.845	2.937	3.270
PROMEDIO SABADO-DOMINGO	2.402	2.479	2.767
PAGINAS / VISITAS	1,11		
DURACION MEDIA VISITAS	0:00:23		
DURACION MEDIA PAGINAS	0:03:21		

2. Secciones (Nacional)

	PAGINAS	%
HOME	1.176	1.21 %
RESTO	95.657	98.79 %

3. Por día del mes (Nacional)

Día	N. únicos	Visitas	Páginas	Día	N. únicos	Visitas	Páginas	Día	N. únicos	Visitas	Páginas
1	893	913	1.027	11	3.383	3.521	4.038	21	2.914	3.010	3.348
2	1.135	1.173	1.393	12	2.694	2.805	3.206	22	3.160	3.260	3.575
3	1.159	1.213	1.411	13	2.318	2.429	2.743	23	3.014	3.139	3.476
4	1.786	1.859	2.085	14	1.979	2.115	2.455	24	2.547	2.648	2.909
5	3.614	3.839	4.224	15	1.464	1.514	1.762	25	2.801	2.897	3.269
6	2.424	2.473	2.669	16	1.309	1.361	1.576	26	1.744	1.798	2.051
7	667	676	762	17	2.258	2.329	2.705	27	3.306	3.424	3.776
8	1.751	1.778	1.961	18	4.228	4.291	4.654	28	4.508	4.681	5.186
9	2.933	3.005	3.354	19	8.485	8.694	9.396	29	4.278	4.368	4.824
10	1.750	1.796	2.053	20	6.513	6.659	7.232	30	2.120	2.160	2.418
								31	1.066	1.100	1.295

4. Gráficas (Nacional)

4.1 Por día de la semana (promedio)

N. únicos / Visitas (x 100)

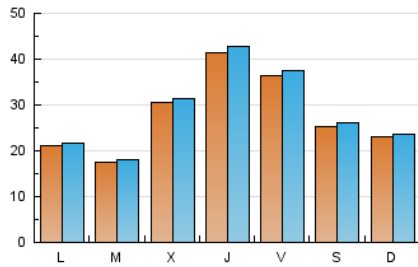

Páginas (x 100)

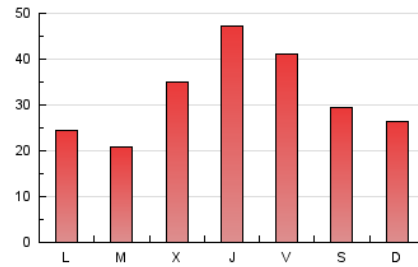

4.2 Por franja horaria (promedio)

Visitas_ (x 1000)



Páginas (x 1000)

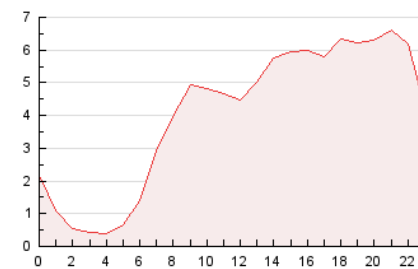

4.3 Por meses

N. únicos / Visitas (x 1000)

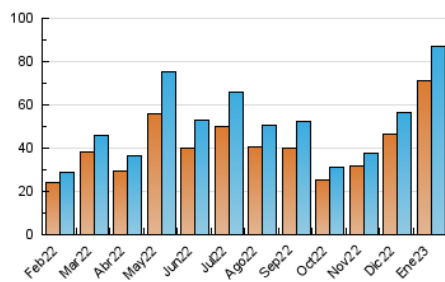

Páginas (x 1000)

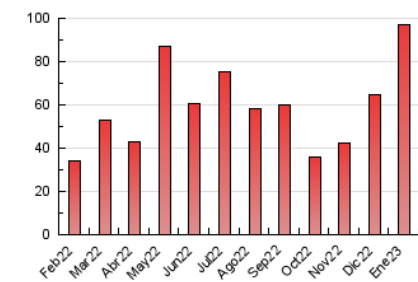

5. Observaciones

Este Medio Electrónico de Comunicación ha sido medido por la herramienta Google Analytics de Google (Universal Analytics)

6. Definiciones básicas (Para más información ver Normas Técnicas para el Control de los Medios Electrónicos de Comunicación)

Página Vista:

Conjunto de ficheros enviado a un usuario como resultado de una petición del mismo recibida por el servidor. Cuando la página está formada por varios marcos (frames), el conjunto de los mismos tendrá, a efectos de cómputo, la consideración de una página unitaria.

Visita:

Una secuencia ininterrumpida de páginas servidas a un usuario válido. Si dicho usuario no realiza peticiones de páginas en un periodo de tiempo (30 min) la siguiente petición constituirá el inicio de una nueva visita.

Navegador Único:

Total de combinaciones únicas de una dirección IP y un identificador adicional. Los medios pueden utilizar cookies o el Identificador de Alta de registro.

Duración Página Vista:

Tiempo acumulado en segundos de todas las páginas vistas (en visitas de dos o más páginas vistas), dividido por el número total de páginas vistas.

Duración Visita:

Tiempo en segundos de todas las visitas de dos o más páginas vistas, dividido por el número total de visitas de dos o más páginas vistas.

Tráfico nacional:

Audiencia/difusión correspondiente a España medida en base a los datos de las direcciones IP registradas por el sistema de medición.

7. Opinión

De OJDinteractiva, la división de INFORMACIÓN Y CONTROL DE PUBLICACIONES S.A.:

Hemos examinado la información facilitada por el editor del medio electrónico para el periodo que comprende la presente certificación.

Nuestro examen se ha realizado de acuerdo con las normas y procedimientos establecidos en las Normas Técnicas para el Control de los Medios Electrónicos de Comunicación.

En nuestra opinión, la presente acta presenta razonablemente la difusión/audiencia registrada por este medio electrónico.

ADVERTENCIA:

El trabajo de OJDinteractiva, la división de INFORMACIÓN Y CONTROL DE PUBLICACIONES S.A (INTROL) se limita a la realización de pruebas para la revisión de los datos de recuento suministrados por el editor con la finalidad de expresar una opinión sobre la razonabilidad de dichos datos de acuerdo con las Normas Técnicas para el control de los MEC. Por tanto, INTROL no acepta responsabilidad alguna por las inexactitudes o errores que puedan existir en los datos de recuento. Tampoco acepta ninguna responsabilidad por la falsedad en los datos de recuento recibidos del editor, ni por otros datos de medición que no están incluidos en el análisis.

Febrero - 2023

OJDinteractiva