



INFORMACION Y CONTROL DE PUBLICACIONES, S.A.

Velázquez, 46, 1º Drcha - Tel. 91 435 00 32 Fax 91 435 96 05 - 28001 - MADRID
 Entença, 218 Entr. 7 - Tel 93 439 24 18 Fax 93 419 25 34 - 08029 - BARCELONA

Título: CASTELLOEXTRA.COM
URL Primaria: https://castelloextra.com
Editor: Valencia Extra S.L.
Domicilio: Calle Gaspar Torrella nº 1 PTA 19
Ciudad: 46017 VALENCIA
Teléfono:
Fax:
E-mail:
Clasificación: Noticias e Información
Sub-Clasificación: Noticias globales y actualidad



1. Cifras totales y promedios (Nacional e Internacional)

MES - AÑO	NAVEGADORES UNICOS	VISITAS	PAGINAS
Enero - 2020	21.168	24.222	29.876
PROMEDIO DIARIO	745	781	964
PROMEDIO LUNES-VIERNES	703	736	912
PROMEDIO SABADO-DOMINGO	868	911	1.112
PAGINAS / VISITAS	1,23		
DURACION MEDIA VISITAS	0:00:42		
DURACION MEDIA PAGINAS	0:03:00		

2. Secciones (Nacional e Internacional)

	PAGINAS	%
HOME	659	2.21 %
RESTO	29.217	97.79 %

3. Por día del mes (Nacional e Internacional)

Día	N. únicos	Visitas	Páginas	Día	N. únicos	Visitas	Páginas	Día	N. únicos	Visitas	Páginas
1	429	455	546	11	991	1.037	1.354	21	889	944	1.169
2	515	537	610	12	867	917	1.160	22	683	713	828
3	591	622	707	13	1.029	1.068	1.404	23	729	768	953
4	422	440	495	14	1.146	1.208	1.511	24	827	872	1.117
5	766	808	905	15	909	944	1.216	25	1.005	1.054	1.355
6	262	269	300	16	1.131	1.183	1.458	26	815	856	1.054
7	302	319	401	17	1.355	1.426	1.779	27	549	574	724
8	502	521	630	18	1.130	1.186	1.410	28	466	483	632
9	566	595	715	19	948	991	1.164	29	492	513	664
10	743	782	1.003	20	960	998	1.184	30	487	505	631
								31	602	634	797

4. Gráficas (Nacional e Internacional)

4.1 Por día de la semana (promedio)

N. únicos / Visitas (x 100)

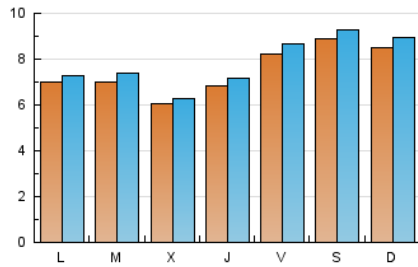

Páginas (x 100)

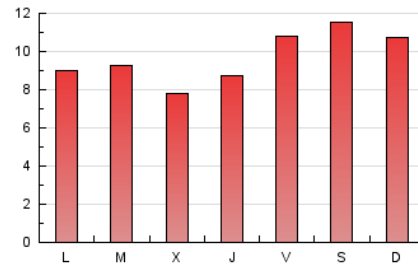

4.2 Por franja horaria (promedio)

Visitas (x 1000)

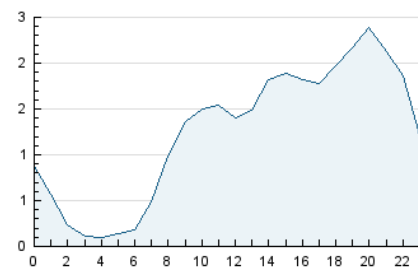

Páginas (x 1000)

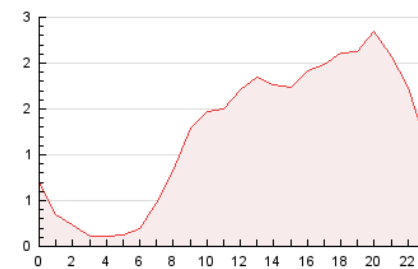

4.3 Por meses

N. únicos / Visitas (x 1000)

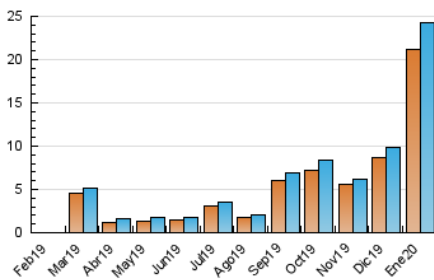

Páginas (x 1000)

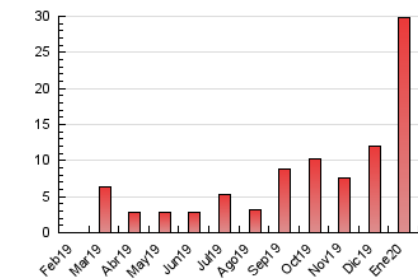



INFORMACION Y CONTROL DE PUBLICACIONES, S.A.

Velázquez, 46, 1º Drcha - Tel. 91 435 00 32 Fax 91 435 96 05 - 28001 - MADRID
 Entença, 218 Entr. 7 - Tel 93 439 24 18 Fax 93 419 25 34 - 08029 - BARCELONA

Anexo - Tráfico Nacional

Título: CASTELLOEXTRA.COM
URL Primaria: https://castelloextra.com
Editor: Valencia Extra S.L.
Domicilio: Calle Gaspar Torrella nº 1 PTA 19
Ciudad: 46017 VALENCIA
Teléfono:
Fax:
E-mail:
Clasificación: Noticias e Información
Sub-Clasificación: Noticias globales y actualidad



1. Cifras totales y promedios (Nacional)

MES - AÑO	NAVEGADORES UNICOS	VISITAS	PAGINAS
Enero - 2020	19.461	22.437	27.987
PROMEDIO DIARIO	689	724	903
PROMEDIO LUNES-VIERNES	646	678	851
PROMEDIO SABADO-DOMINGO	813	856	1.053
PAGINAS / VISITAS	1,25		
DURACION MEDIA VISITAS		0:00:45	
DURACION MEDIA PAGINAS		0:03:01	

2. Secciones (Nacional)

	PAGINAS	%
HOME	624	2.23 %
RESTO	27.363	97.77 %

3. Por día del mes (Nacional)

Día	N. únicos	Visitas	Páginas	Día	N. únicos	Visitas	Páginas	Día	N. únicos	Visitas	Páginas
1	388	412	502	11	941	986	1.297	21	830	884	1.096
2	448	467	536	12	832	880	1.122	22	632	662	777
3	534	561	639	13	968	1.007	1.340	23	669	708	888
4	380	397	451	14	1.060	1.122	1.420	24	780	825	1.065
5	707	747	832	15	844	876	1.142	25	942	991	1.289
6	193	199	228	16	1.057	1.108	1.382	26	761	801	999
7	275	291	372	17	1.281	1.348	1.699	27	470	494	643
8	464	481	587	18	1.067	1.123	1.343	28	417	433	581
9	533	561	678	19	876	919	1.089	29	447	467	617
10	702	741	960	20	900	938	1.117	30	424	442	568
								31	534	566	728

4. Gráficas (Nacional)

4.1 Por día de la semana (promedio)

N. únicos / Visitas (x 100)

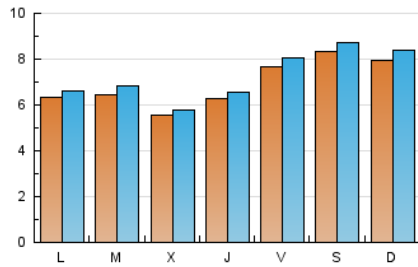

Páginas (x 100)

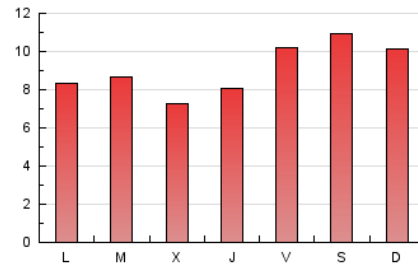

4.2 Por franja horaria (promedio)

Visitas (x 1000)

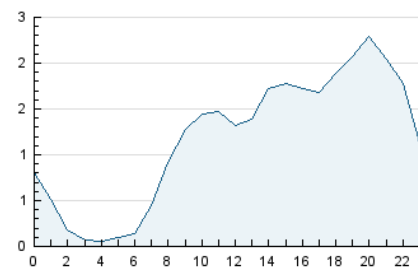

Páginas (x 1000)

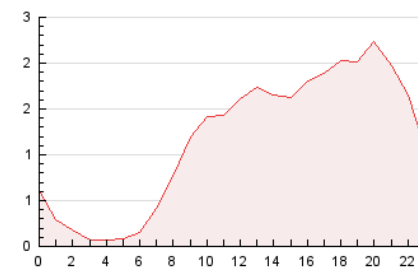

4.3 Por meses

N. únicos / Visitas (x 1000)

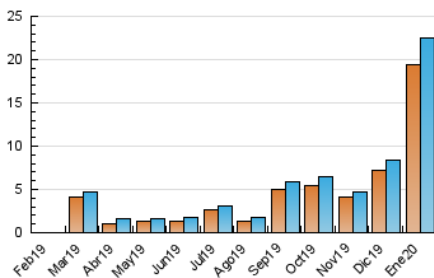

Páginas (x 1000)

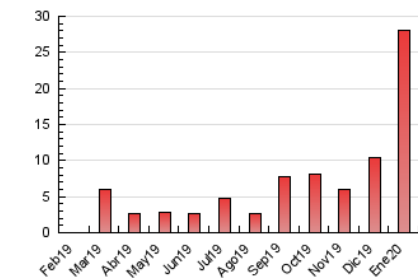

5. Observaciones

Este Medio Electrónico de Comunicación ha sido medido por la herramienta Google Analytics de Google

6. Definiciones básicas (Para más información ver Normas Técnicas para el Control de los Medios Electrónicos de Comunicación)

Página Vista:

Conjunto de ficheros enviado a un usuario como resultado de una petición del mismo recibida por el servidor. Cuando la página está formada por varios marcos (frames), el conjunto de los mismos tendrá, a efectos de cómputo, la consideración de una página unitaria.

Visita:

Una secuencia ininterrumpida de páginas servidas a un usuario válido. Si dicho usuario no realiza peticiones de páginas en un periodo de tiempo (30 min) la siguiente petición constituirá el inicio de una nueva visita.

Navegador Único:

Total de combinaciones únicas de una dirección IP y un identificador adicional. Los medios pueden utilizar cookies o el Identificador de Alta de registro.

Duración Página Vista:

Tiempo acumulado en segundos de todas las páginas vistas (en visitas de dos o más páginas vistas), dividido por el número total de páginas vistas.

Duración Visita:

Tiempo en segundos de todas las visitas de dos o más páginas vistas, dividido por el número total de visitas de dos o más páginas vistas.

Tráfico nacional:

Audiencia/difusión correspondiente a España medida en base a los datos de las direcciones IP registradas por el sistema de medición.

7. Opinión

De OJDinteractiva, la división de INFORMACIÓN Y CONTROL DE PUBLICACIONES S.A.:

Hemos examinado la información facilitada por el editor del medio electrónico para el periodo que comprende la presente certificación.

Nuestro examen se ha realizado de acuerdo con las normas y procedimientos establecidos en las Normas Técnicas para el Control de los Medios Electrónicos de Comunicación.

En nuestra opinión, la presente acta presenta razonablemente la difusión/audiencia registrada por este medio electrónico.

ADVERTENCIA:

El trabajo de OJDinteractiva, la división de INFORMACIÓN Y CONTROL DE PUBLICACIONES S.A (INTROL) se limita a la realización de pruebas para la revisión de los datos de recuento suministrados por el editor con la finalidad de expresar una opinión sobre la razonabilidad de dichos datos de acuerdo con las Normas Técnicas para el control de los MEC.

Por tanto, INTROL no acepta responsabilidad alguna por las inexactitudes o errores que puedan existir en los datos de recuento. Tampoco acepta ninguna responsabilidad por la falsedad en los datos de recuento recibidos del editor, ni por otros datos de medición que no están incluidos en el análisis.

Febrero - 2020

OJDinteractiva