



INFORMACION Y CONTROL DE PUBLICACIONES, S.A.

Velázquez, 46, 1ª Drcha - Tel. 91 435 00 32 Fax 91 435 96 05 - 28001 - MADRID
Av. Diagonal 497, 5a planta - Tel 93 439 24 18 Fax 93 419 25 34 - 08029 - BARCELONA

Título: ALICANTEXTRA.COM
URL Primaria: https://alicantextra.com
Editor: Valencia Extra S.L.
Domicilio: Calle Gaspar Torrella nº 1 PTA 19
Ciudad: 46017 VALENCIA
Teléfono:
Fax:
E-mail:
Clasificación: Noticias e Información
Sub-Clasificación: Noticias globales y actualidad

AlicanteExtra.

1. Cifras totales y promedios (Nacional e Internacional)

MES - AÑO	NAVEGADORES UNICOS	VISITAS	PAGINAS
Febrero - 2025	64.933	75.651	96.285
PROMEDIO DIARIO	2.593	2.695	3.439
PROMEDIO LUNES-VIERNES	3.224	3.344	4.276
PROMEDIO SABADO-DOMINGO	1.018	1.073	1.346
PAGINAS / VISITAS	1,28		
DURACION MEDIA VISITAS	0:00:56		
TIEMPO INTERACCIÓN MEDIO	0:00:20		

2. Secciones (Nacional e Internacional)

	PAGINAS	%
HOME	1.090	1.13 %
RESTO	95.195	98.87 %

3. Por día del mes (Nacional e Internacional)

Día	N. únicos	Visitas	Páginas	Día	N. únicos	Visitas	Páginas	Día	N. únicos	Visitas	Páginas
1	1.126	1.179	1.486	11	1.076	1.135	3.464	21	1.473	1.546	1.973
2	952	1.009	1.197	12	1.204	1.267	2.018	22	936	975	1.195
3	869	932	1.423	13	1.503	1.588	2.157	23	662	703	902
4	1.009	1.091	1.510	14	1.217	1.294	1.731	24	5.052	5.209	6.167
5	1.517	1.586	2.142	15	1.259	1.330	1.778	25	4.668	4.820	5.725
6	1.644	1.732	2.321	16	915	983	1.185	26	22.643	22.831	25.130
7	1.405	1.470	1.925	17	758	804	1.076	27	5.733	6.097	7.077
8	1.455	1.526	1.918	18	1.006	1.070	1.499	28	3.354	3.572	4.278
9	835	879	1.104	19	4.697	5.015	5.889				
10	1.144	1.214	4.804	20	2.501	2.606	3.211				

4. Gráficas (Nacional e Internacional)

4.1 Por día de la semana (promedio)

N. únicos / Visitas (x 100)

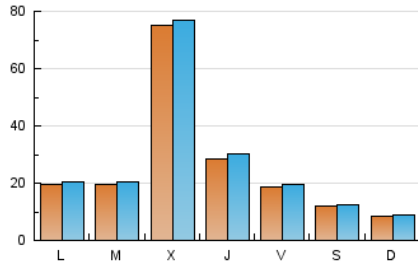

Páginas (x 100)

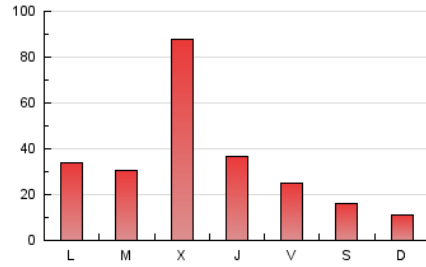

4.2 Por franja horaria (promedio)

Visitas_ (x 1000)

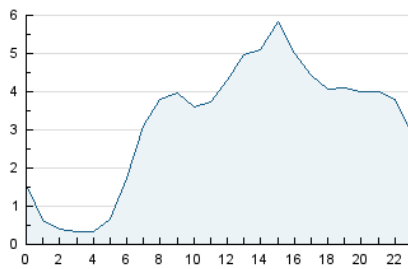

Páginas (x 1000)

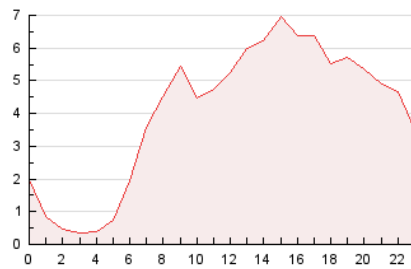

4.3 Por meses

N. únicos / Visitas (x 1000)

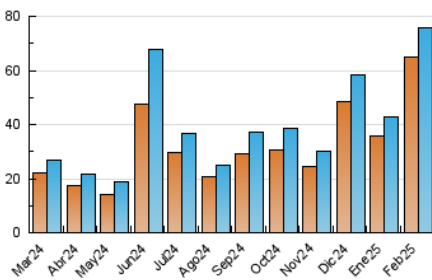

Páginas (x 1000)

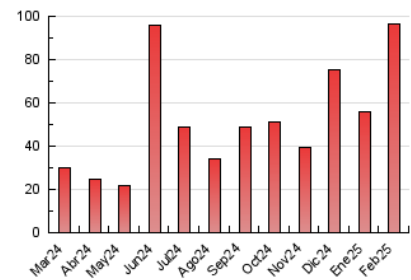



INFORMACION Y CONTROL DE PUBLICACIONES, S.A.

Velázquez, 46, 1ª Drcha - Tel. 91 435 00 32 Fax 91 435 96 05 - 28001 - MADRID
Av. Diagonal 497, 5a planta - Tel 93 439 24 18 Fax 93 419 25 34 - 08029 - BARCELONA

Anexo - Tráfico Nacional

Título: ALICANTEXTRA.COM
URL Primaria: https://alicantextra.com
Editor: Valencia Extra S.L.
Domicilio: Calle Gaspar Torrella nº 1 PTA 19
Ciudad: 46017 VALENCIA
Teléfono:
Fax:
E-mail:
Clasificación: Noticias e Información
Sub-Clasificación: Noticias globales y actualidad

1. Cifras totales y promedios (Nacional)

MES - AÑO	NAVEGADORES UNICOS	VISITAS	PAGINAS
Febrero - 2025	63.393	73.733	93.180
PROMEDIO DIARIO	2.531	2.627	3.328
PROMEDIO LUNES-VIERNES	3.152	3.265	4.148
PROMEDIO SABADO-DOMINGO	979	1.031	1.277
PAGINAS / VISITAS	1,27		
DURACION MEDIA VISITAS	0:00:55		
TIEMPO INTERACCIÓN MEDIO	0:00:20		

2. Secciones (Nacional)

	PAGINAS	%
HOME	1.067	1.15 %
RESTO	92.113	98.85 %

3. Por día del mes (Nacional)

Día	N. únicos	Visitas	Páginas	Día	N. únicos	Visitas	Páginas	Día	N. únicos	Visitas	Páginas
1	1.077	1.127	1.404	11	1.034	1.087	3.308	21	1.421	1.493	1.896
2	924	980	1.151	12	1.160	1.223	1.921	22	891	924	1.123
3	839	900	1.357	13	1.441	1.525	2.027	23	635	672	850
4	977	1.057	1.450	14	1.173	1.248	1.657	24	4.964	5.115	6.051
5	1.444	1.509	2.019	15	1.219	1.287	1.687	25	4.590	4.741	5.606
6	1.591	1.677	2.239	16	874	939	1.120	26	22.437	22.592	24.809
7	1.373	1.438	1.871	17	736	778	1.036	27	5.600	5.930	6.861
8	1.412	1.480	1.847	18	973	1.033	1.448	28	3.284	3.483	4.162
9	797	838	1.032	19	4.512	4.812	5.608				
10	1.110	1.179	4.623	20	2.376	2.476	3.017				

4. Gráficas (Nacional)

4.1 Por día de la semana (promedio)

N. únicos / Visitas (x 100)

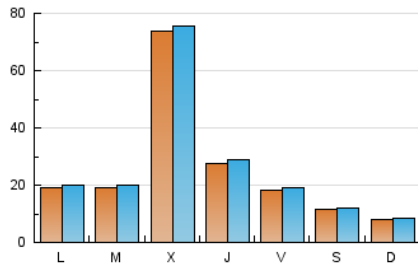

Páginas (x 100)

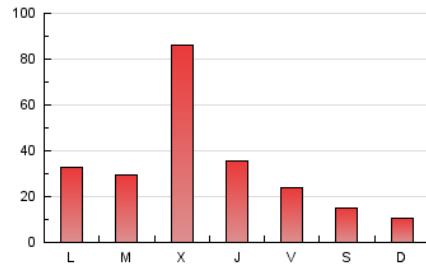

4.2 Por franja horaria (promedio)

Visitas_ (x 1000)

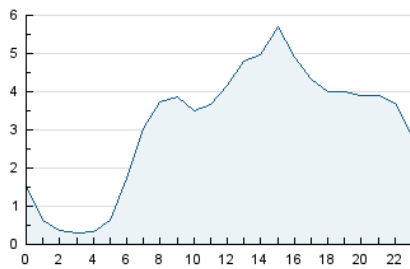

Páginas (x 1000)

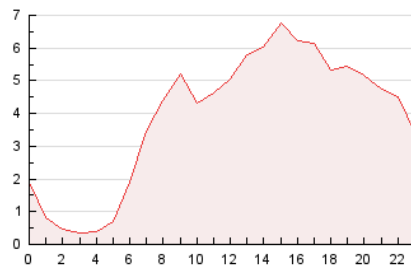

4.3 Por meses

N. únicos / Visitas (x 1000)

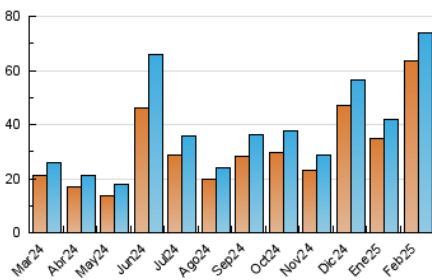

Páginas (x 1000)

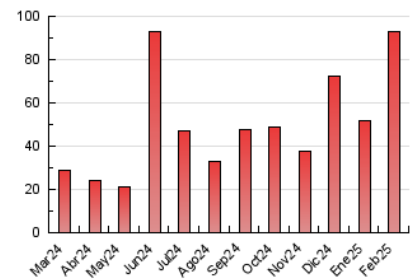

5. Observaciones

Este Medio Electrónico de Comunicación ha sido medido por la herramienta Google Analytics de Google (GA4).

6. Definiciones básicas (Para más información ver Normas Técnicas para el Control de los Medios Electrónicos de Comunicación)

Página Vista:

Conjunto de ficheros enviado a un usuario como resultado de una petición del mismo recibida por el servidor. Cuando la página está formada por varios marcos (frames), el conjunto de los mismos tendrá, a efectos de cómputo, la consideración de una página unitaria.

Visita:

Una secuencia ininterrumpida de páginas servidas a un usuario válido. Si dicho usuario no realiza peticiones de páginas en un periodo de tiempo (30 min) la siguiente petición constituirá el inicio de una nueva visita.

Navegador Único:

Total de combinaciones únicas de una dirección IP y un identificador adicional. Los medios pueden utilizar cookies o el Identificador de Alta de registro.

Duración Página Vista:

Tiempo acumulado en segundos de todas las páginas vistas (en visitas de dos o más páginas vistas), dividido por el número total de páginas vistas.

Duración Visita:

Tiempo en segundos de todas las visitas de dos o más páginas vistas, dividido por el número total de visitas de dos o más páginas vistas.

Tráfico nacional:

Audiencia/difusión correspondiente a España medida en base a los datos de las direcciones IP registradas por el sistema de medición.

7. Opinión

De OJDinteractiva, la división de INFORMACIÓN Y CONTROL DE PUBLICACIONES S.A.:

Hemos examinado la información facilitada por el editor del medio electrónico para el periodo que comprende la presente certificación.

Nuestro examen se ha realizado de acuerdo con las normas y procedimientos establecidos en las Normas Técnicas para el Control de los Medios Electrónicos de Comunicación.

En nuestra opinión, la presente acta presenta razonablemente la difusión/audiencia registrada por este medio electrónico.

ADVERTENCIA:

El trabajo de OJDinteractiva, la división de INFORMACIÓN Y CONTROL DE PUBLICACIONES S.A (INTROL) se limita a la realización de pruebas para la revisión de los datos de recuento suministrados por el editor con la finalidad de expresar una opinión sobre la razonabilidad de dichos datos de acuerdo con las Normas Técnicas para el control de los MEC.

Por tanto, INTROL no acepta responsabilidad alguna por las inexactitudes o errores que puedan existir en los datos de recuento. Tampoco acepta ninguna responsabilidad por la falsedad en los datos de recuento recibidos del editor, ni por otros datos de medición que no están incluidos en el análisis.

Marzo - 2025

OJDinteractiva